THE LIBRARY OF THE
UNIVERSITY OF
NORTH CAROLINA

ENDOWED BY THE
DIALECTIC AND PHILANTHROPIC
SOCIETIES

MUSIC LIBRARY

M1503
.032
R59

UNIVERSITY OF N.C. AT CHAPEL HILL
00010976544

Music
M1503
.O32
R59

This book is due at the MUSIC LIBRARY on the last date stamped under "Date Due." If not on hold, it may be renewed by bringing it to the library.

DATE DUE	RETURNED	DATE DUE	RETURNED
JUL 31 1999			

Théâtre de la GAITÉ

LE ROI GAROTTE

Opéra-Bouffe-Féerie
en 4 Actes 18 Tableaux.

DE

Victorien SARDOU

MUSIQUE DE

J. OFFENBACH

Partition Chant et Piano

Paris, CHOUDENS Editeur.
Rue Saint Honoré, 265, *Près l'Assomption.*

Propriété p.r tous pays. *Traduction réservée.*
Déposé selon les traités internationaux.

Allemagne Ferd. Roeder.
Imp. Arnoy, Paris

Digitized by the Internet Archive
in 2011 with funding from
University of North Carolina at Chapel Hill

http://www.archive.org/details/leroicarotteopoffe

LE ROI CAROTTE

PERSONNAGES.

Robin-Luron	Mmes Z. Bouffar.	**Fridolin**	Mrs Masset.
Rosée du Soir	— Seveste.	**Pipertrunck**	— Soto.
Cunégonde	— Judic.	**Truck**	— Alexandre.
Mme Pipertrunck	— Lyon.	**Koffre**	— Grivot.
Mme Trac	— Herbeer.	**Le Roi Carotte**	— Vicini.
Mme Koffre	— Devenay.	**Dagobert**	— Gravier.
Mme Schopp	— Stéphane.	**Schopp**	— Colleuile.
Thécla	— Drouard.	**Trac**	— Delorme.

Pour les Parties d'Orchestre, les décors, la mise en scène et les costumes,
s'adresser à Paris, à Mr CHOUDENS, Éditeur-Propriétaire.

CATALOGUE DES MORCEAUX.

				Pages
	OUVERTURE			11.
		ACTE I.		
1.	INTRODUCTION	Le ciel bleu rougit comme braise,		5.
2.	RONDO DE L'ÉTUDIANT	Étudiant de cette ville	Robin	27.
3.	RONDO DE LA PRINCESSE	Fruit des vieilles habitudes	Cunégonde	35.
4.	SCÈNE ET CHŒUR	Amis, la retraite retentit là-bas		44.
5.	ROMANCE DES FLEURS	Petites fleurs que j'ai vu naître,	Rosée	50.
6.	DUETTO DE LA BOULE	Quand cette vieille	Rosée, Robin	58.
7.	SCÈNE ET CHŒUR	LES ARMURES		61.
8.	ÉVOCATION			89.
9.	CHŒUR	Jour d'allégresse!		92.
10.	FINALE	Quel bruit?		97.
		ACTE II.		
11.	ENTR'ACTE			157
12.	CHŒUR	Jardiniers et jardinières		159.
13.	COUPLETS DU DIPLOMATE	Un astre nouveau nous éclaire,	Pipertrunck	163.
14.	FARANDOLE			166.
15.	QUATUOR DES RUINES	Débris dont l'aspect nous transporte	Rosée, Robin, Fridolin, Pipertrunck	169.
16.	CHŒUR ET MARCHE	POMPÉI RESTAURÉE		177.
17.	RONDE DES CHEMINS DE FER	Dans ce grand temple des voyages.	Rosée, Robin, Fridolin, Truc	193.
		ACTE III.		
18.	ENTR'ACTE			209.
19.	SCÈNE	Arrêtez-vous ici, de grâce!	Mrs Koffre, Trac, Schopp, Piper.-le Roi.	213.
20.	RONDE DES COLPORTEURS	Nous venons du fin fond de la Perse.	Rosée, Robin	217.
21.	DUO	Vers ce gnôme que j'abhorre	Cunégonde, Fridolin	229.
22.	ROMANCE DU TRÈFLE	Petite feuille verte à qui ma destinée	Rosée	245.
23.	CHŒUR DES FOURMIS	Noirs escadrons,		247.
24.	MARCHE et CHŒUR DES INSECTES.	Rangeant la foule qui regarde		252.
25.	BALLET	(A) ANDANTE. (B) VALSE. (C) APOTHÉOSE.		273.
		ACTE IV.		
26.	ENTR'ACTE			289.
27.	ROMANCE DE L'AMOUR	L'amour, c'est ton jeune courage	Fridolin	293.
28.	COUPLETS DU PANACHE	Mon gros chéri, mon petit roi,	Cunégonde	294.
29.	CHŒUR	Le marché s'anime et s'éveille		297.
30.	SCÈNE ET CHŒUR	LA RÉVOLTE		301.
31.	FINALE	Voici, voici le roi Carotte		337.

Paris, Imp. Arouy, rue Rochechouart, 84. — Baudon, Grav.

1037781

OUVERTURE.

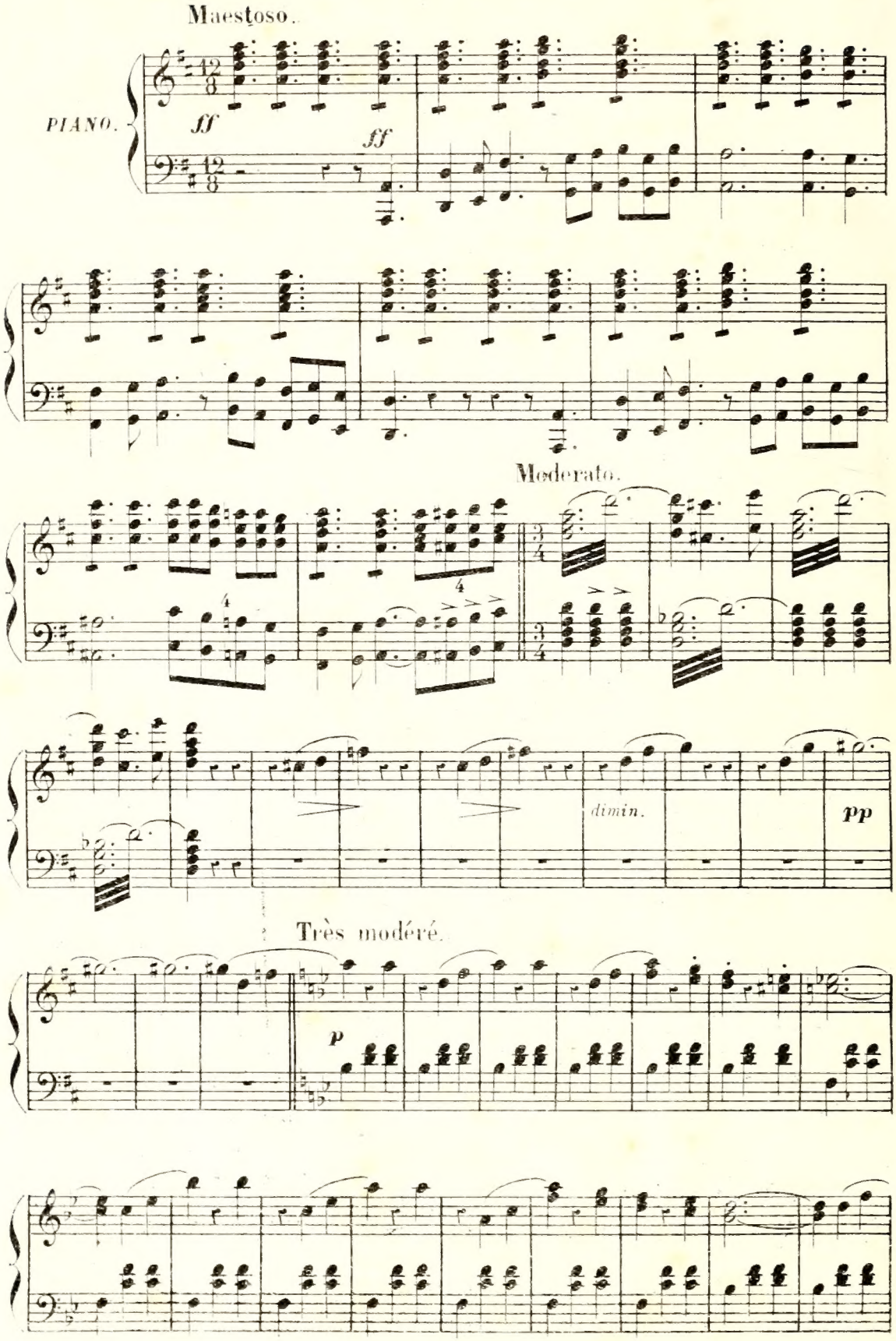

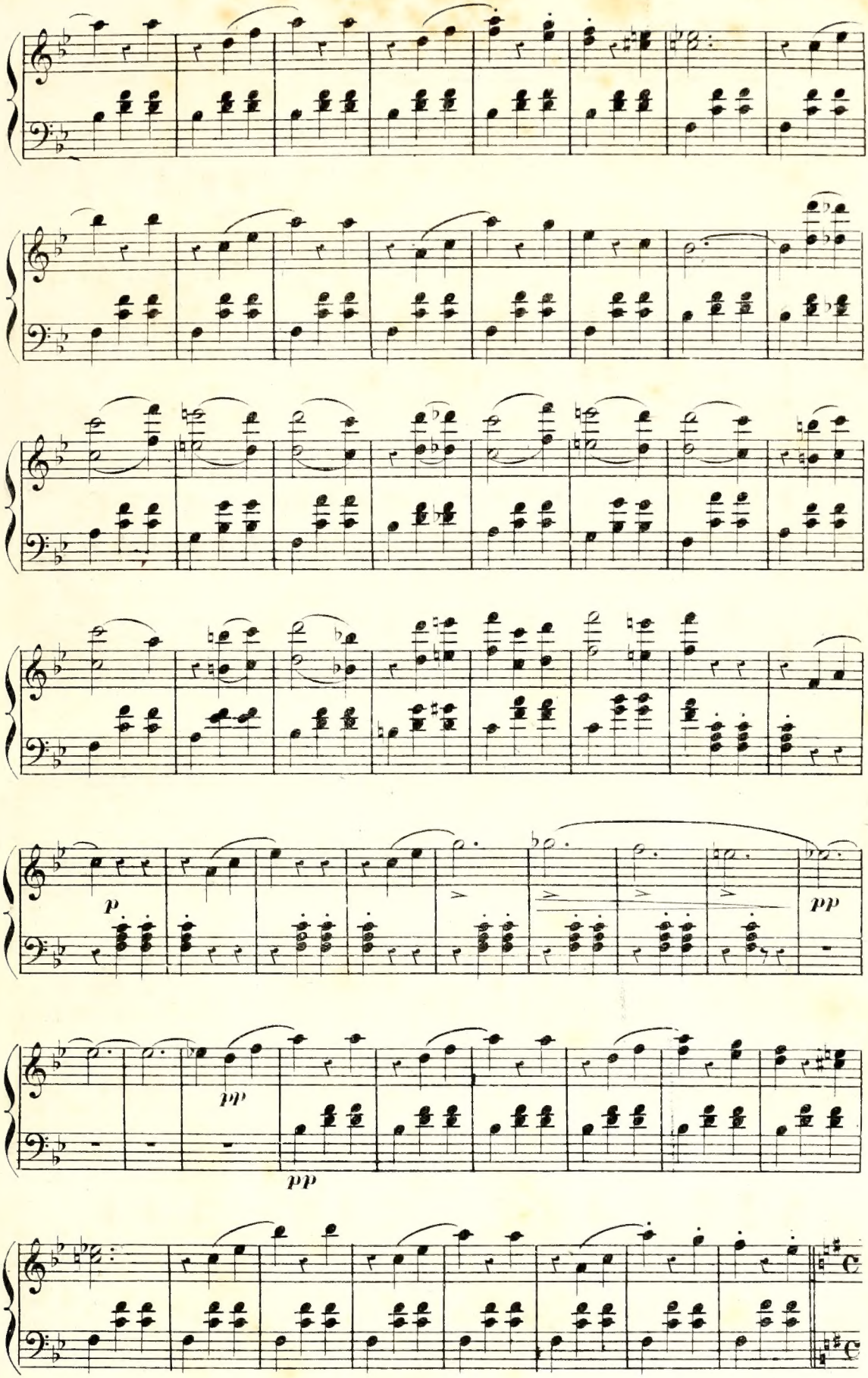
p
pp
pp
pp

IV Allegretto

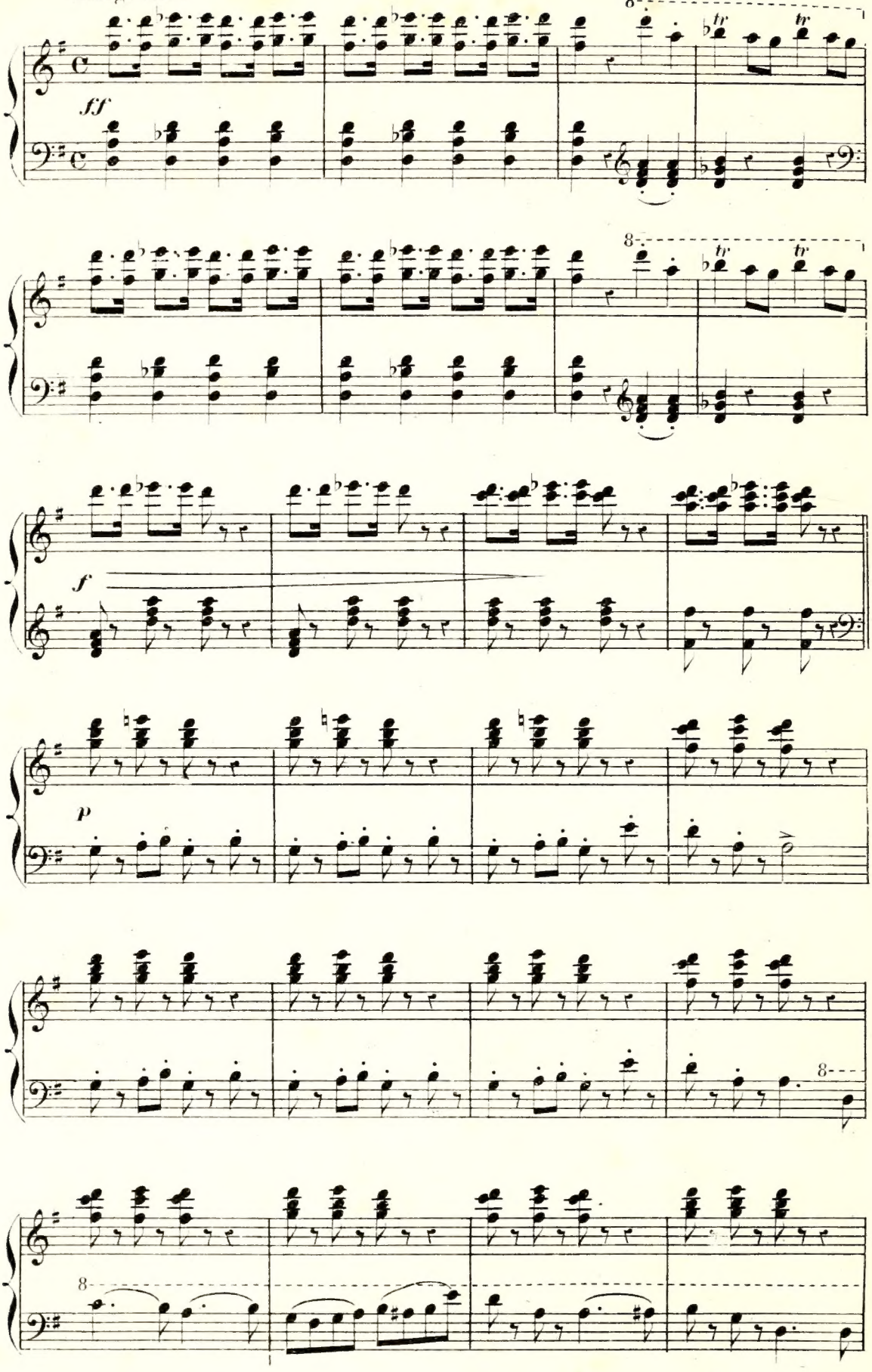

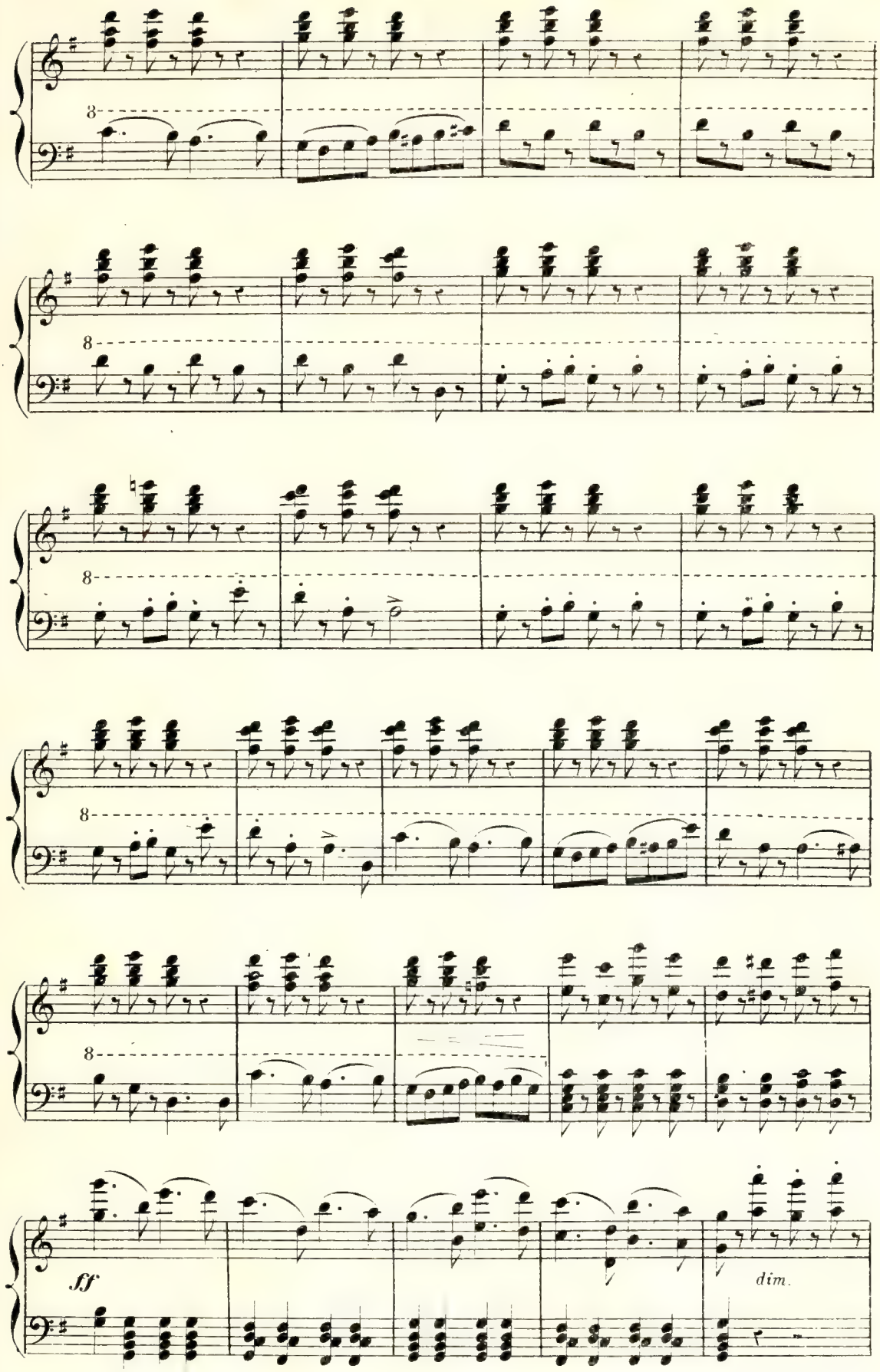
8
8
8
8
8
ff
dim.

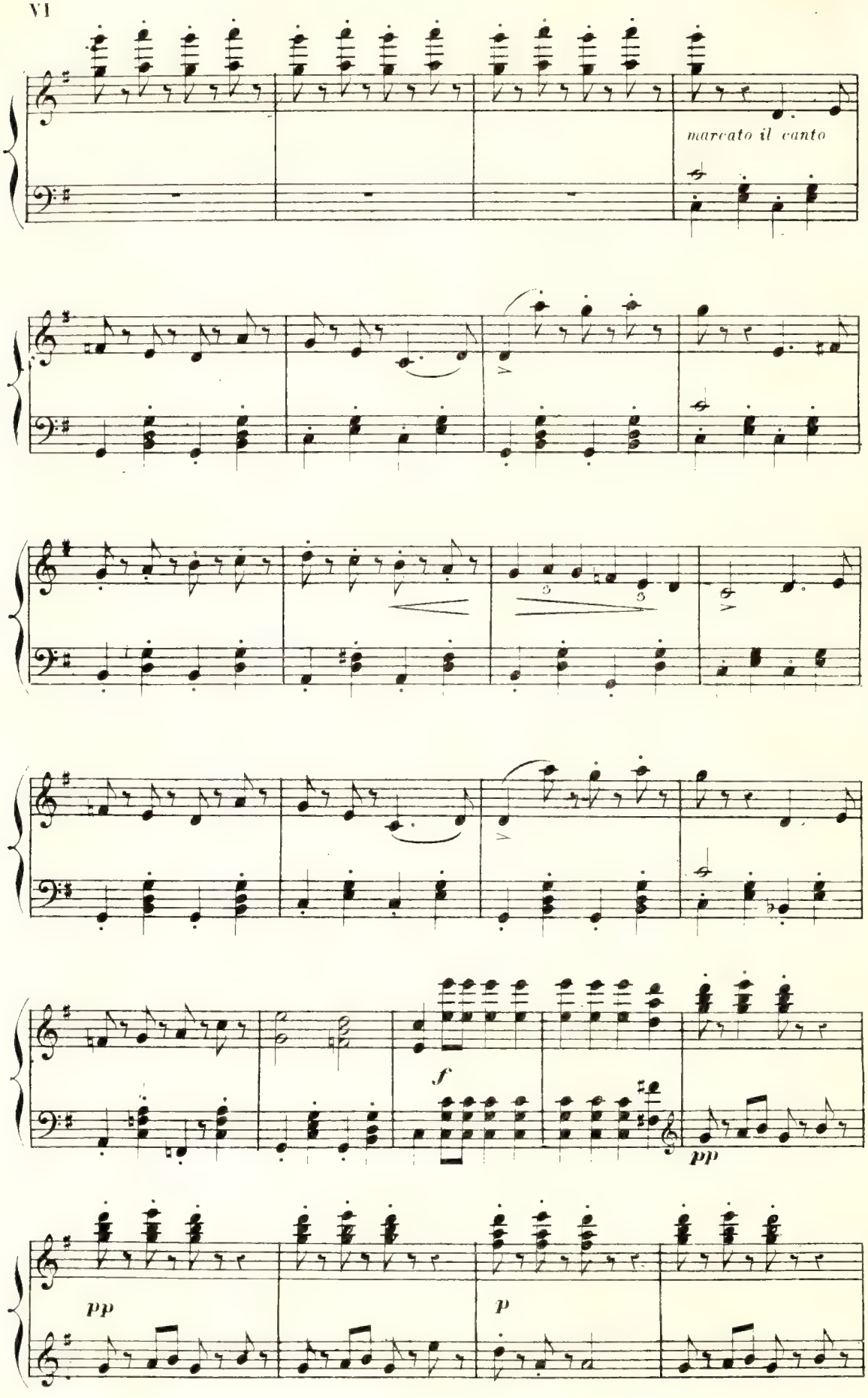
marcato il canto
f
pp
pp
p

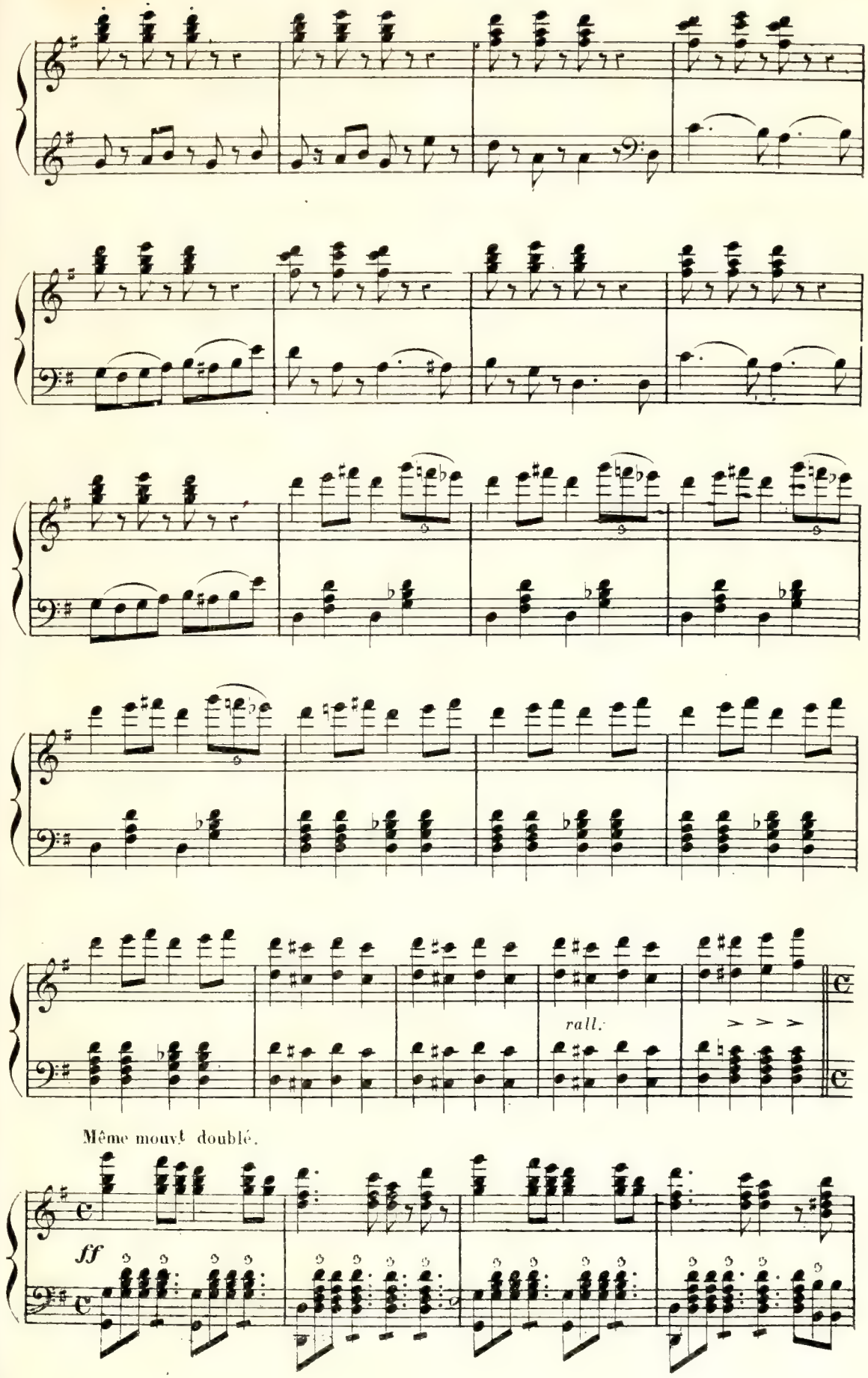
rall.
Même mouvt doublé.
ff

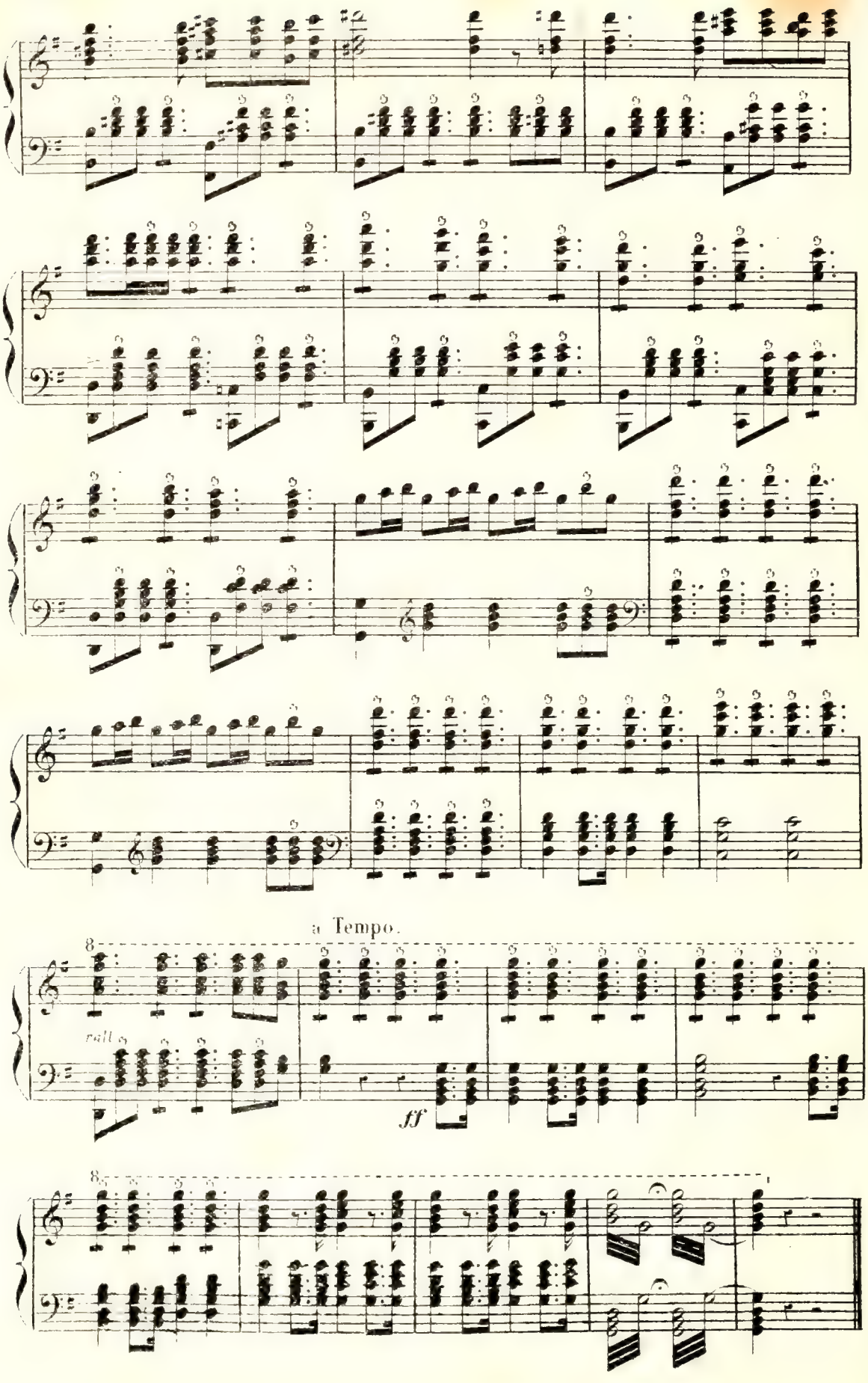
a Tempo.
8
rall.
ff
8

ACTE I.

1.er TABLEAU. LA BRASSERIE.

N.o 1. SCÈNE ET CHŒUR.

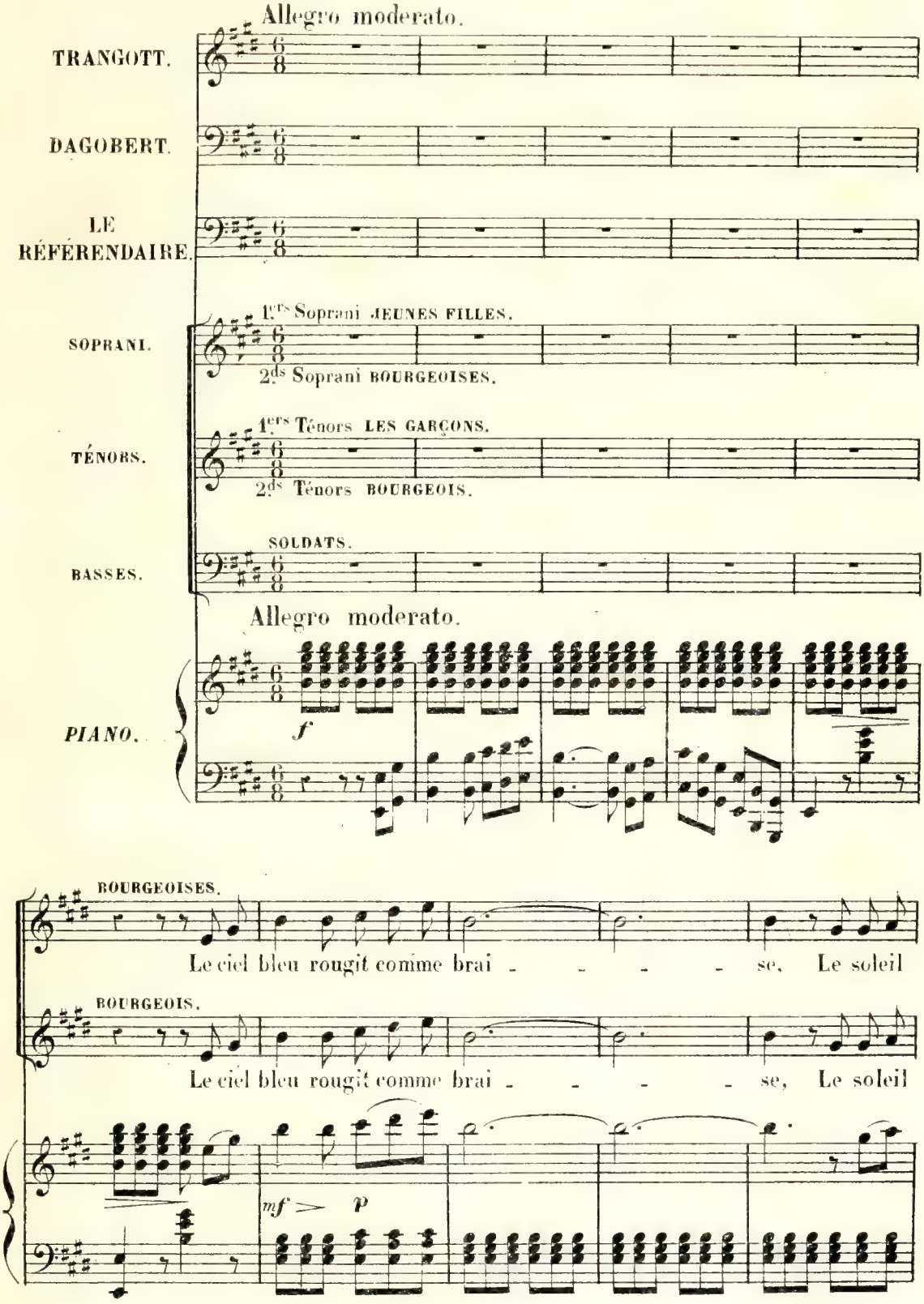

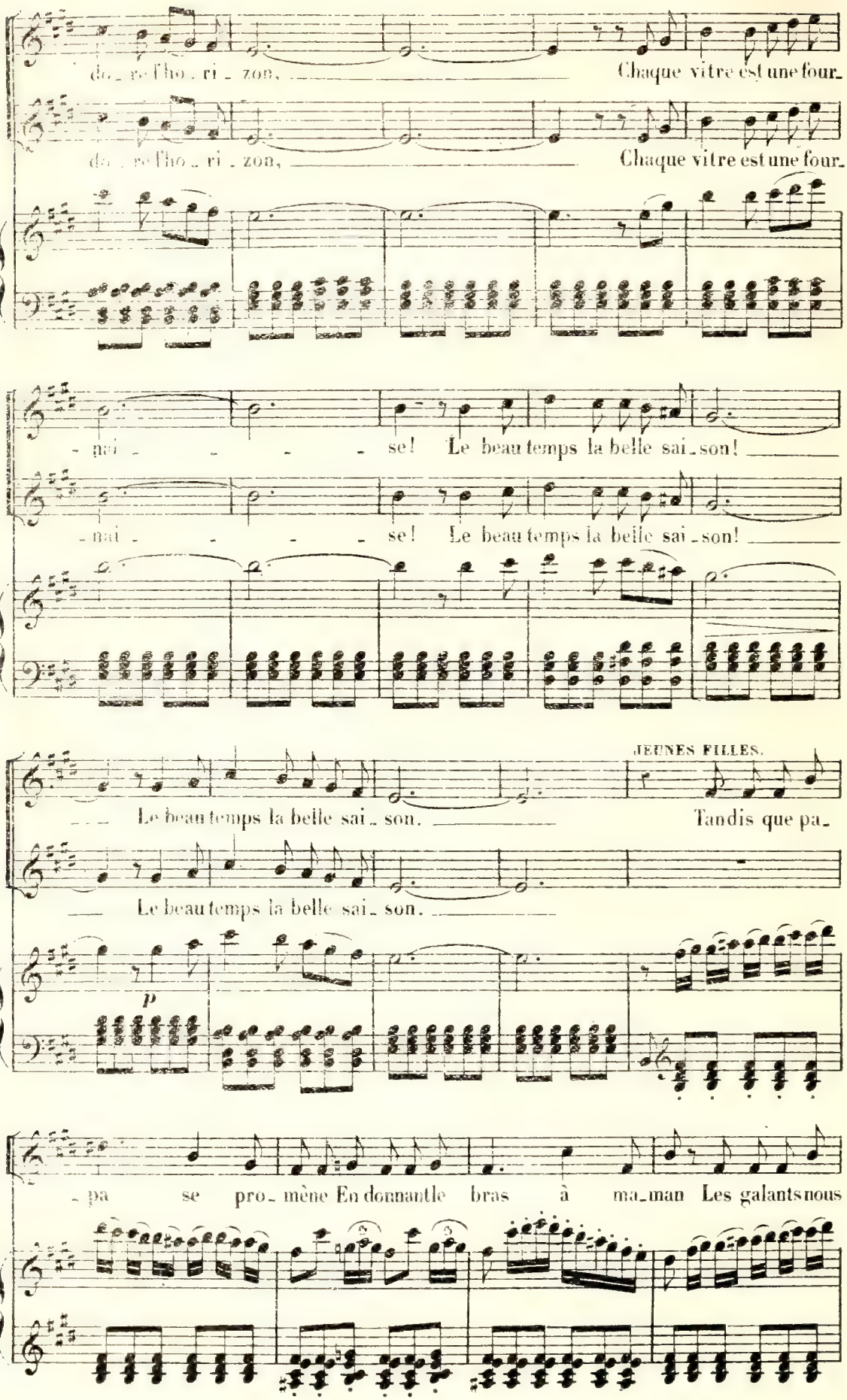
de_ve l'ho_ri_zon, Chaque vitre est une four_
de_ve l'ho_ri_zon, Chaque vitre est une four_
- nai_ _ _ _ _ se! Le beau temps la belle sai_son!
- nai_ _ _ _ _ se! Le beau temps la belle sai_son!
JEUNES FILLES.
Le beau temps la belle sai_son. Tandis que pa_
Le beau temps la belle sai_son.
p
_pa se pro_mène En donnant le bras à ma_man Les galants nous

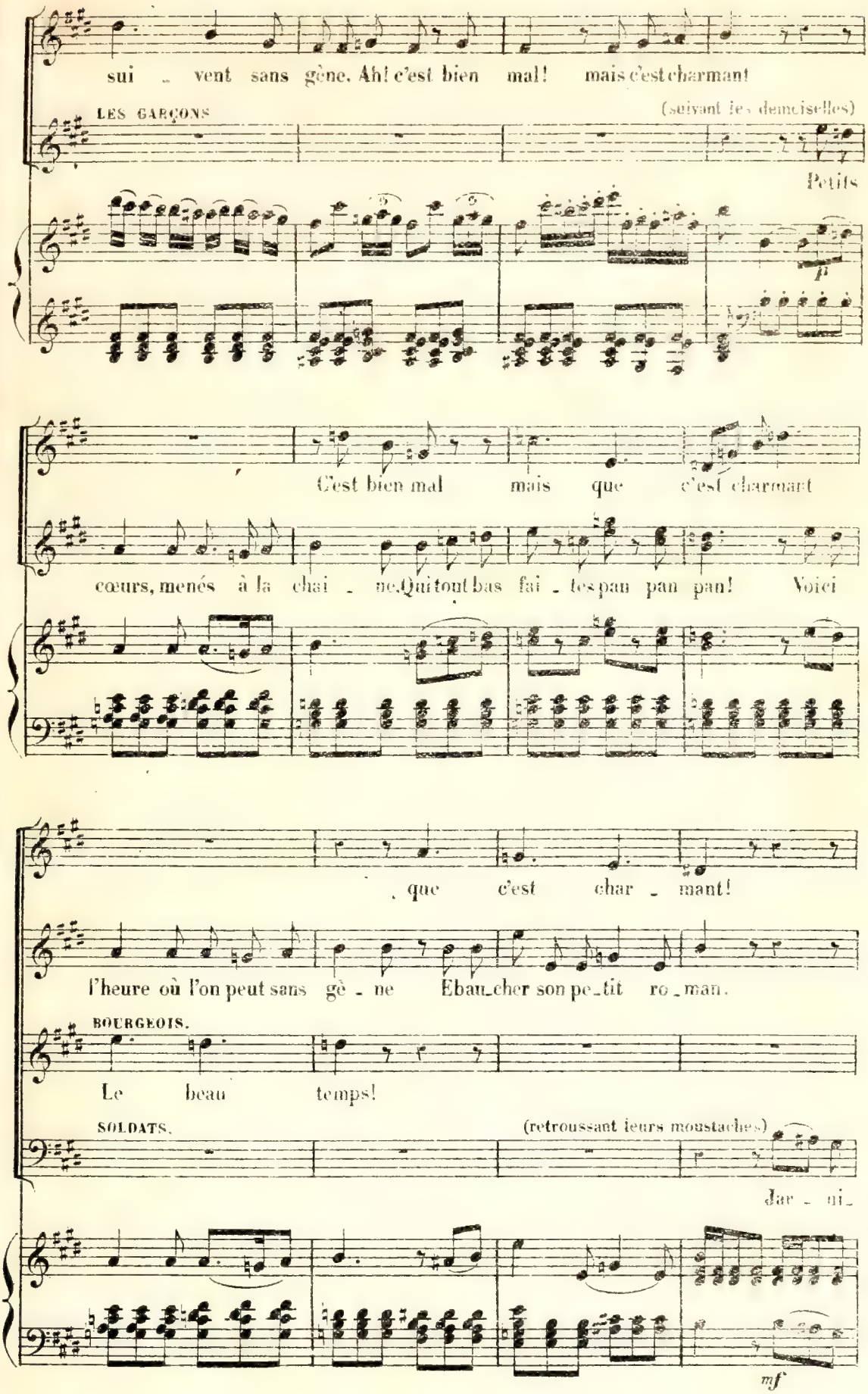
sui - vent sans gène. Ah! c'est bien mal! mais c'est charmant
LES GARÇONS
(suivant les demoiselles)
Petits
p
C'est bien mal mais que c'est charmant
cœurs, menés à la chai - ne. Qui tout bas fai - tes pan pan pan! Voici
que c'est char - mant!
l'heure où l'on peut sans gè - ne Ebau-cher son pe-tit ro-man.
BOURGEOIS.
Le beau temps!
SOLDATS.
(retroussant leurs moustaches)
Jar - ni-
mf

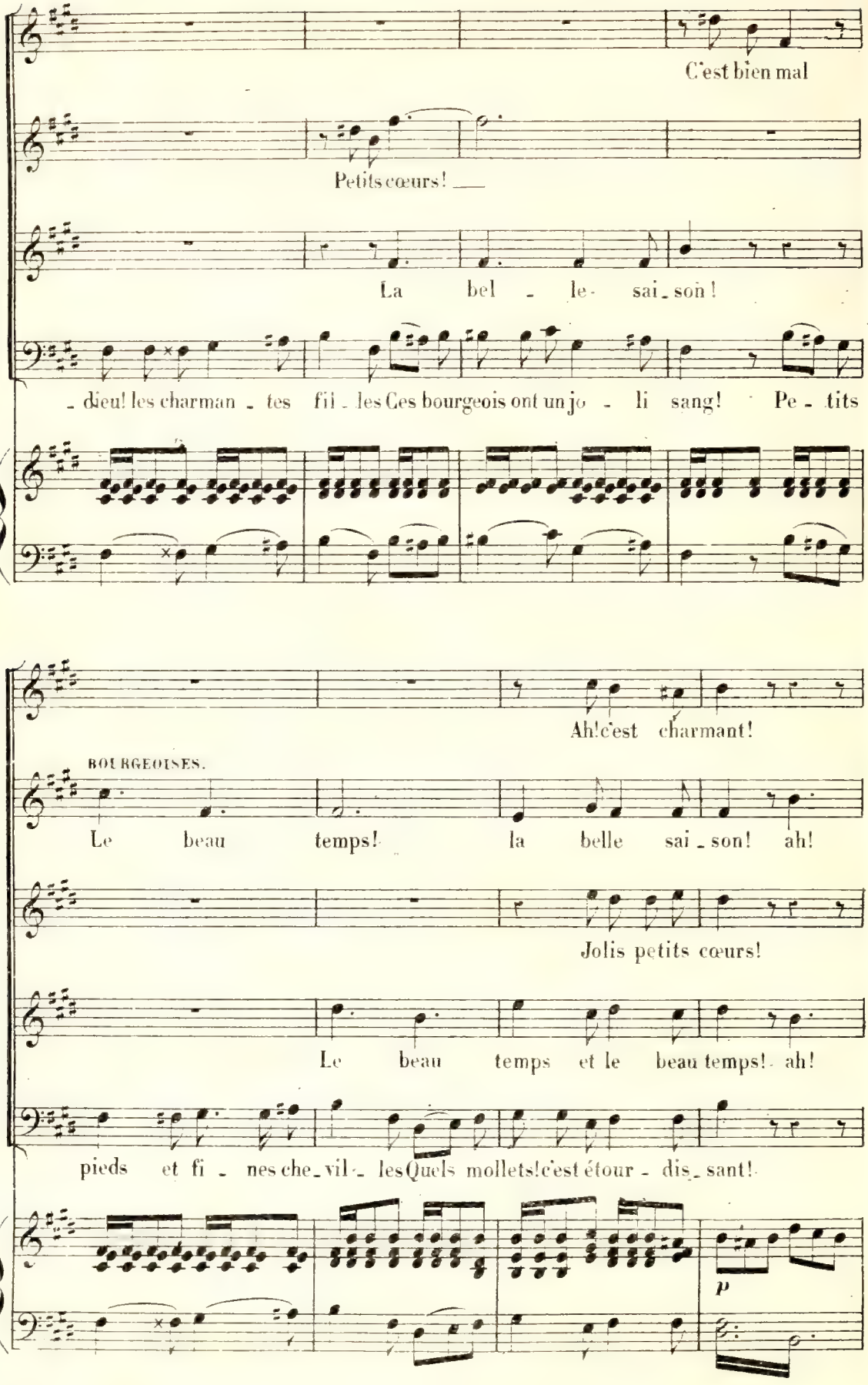
C'est bien mal
Petits cœurs! ___
La bel - le sai - son!
- dieu! les charman - tes fil - les Ces bourgeois ont un jo - li sang! Pe - tits
Ah! c'est charmant!
BOURGEOISES.
Le beau temps! la belle sai - son! ah!
Jolis petits cœurs!
Le beau temps et le beau temps! ah!
pieds et fi - nes che - vil - les Quels mollets! c'est étour - dis - sant!
p

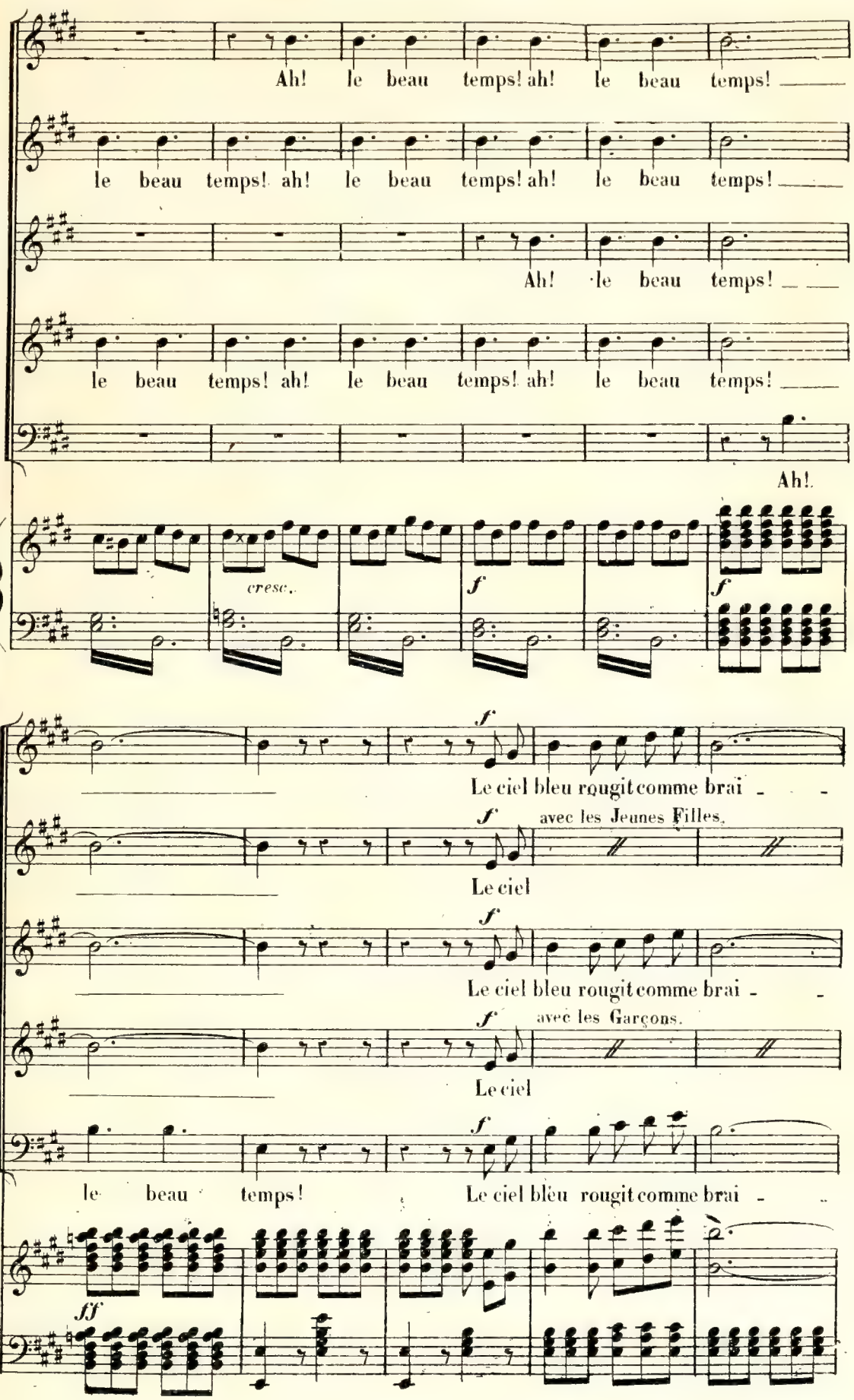
Ah! le beau temps! ah! le beau temps!
le beau temps! ah! le beau temps! ah! le beau temps!
Ah! le beau temps!
le beau temps! ah! le beau temps! ah! le beau temps!
Ah!
cresc.
f
f
f
Le ciel bleu rougit comme brai -
f
avec les Jeunes Filles.
Le ciel
f
Le ciel bleu rougit comme brai -
f
avec les Garçons.
Le ciel
f
le beau temps!
Le ciel bleu rougit comme brai -
ff

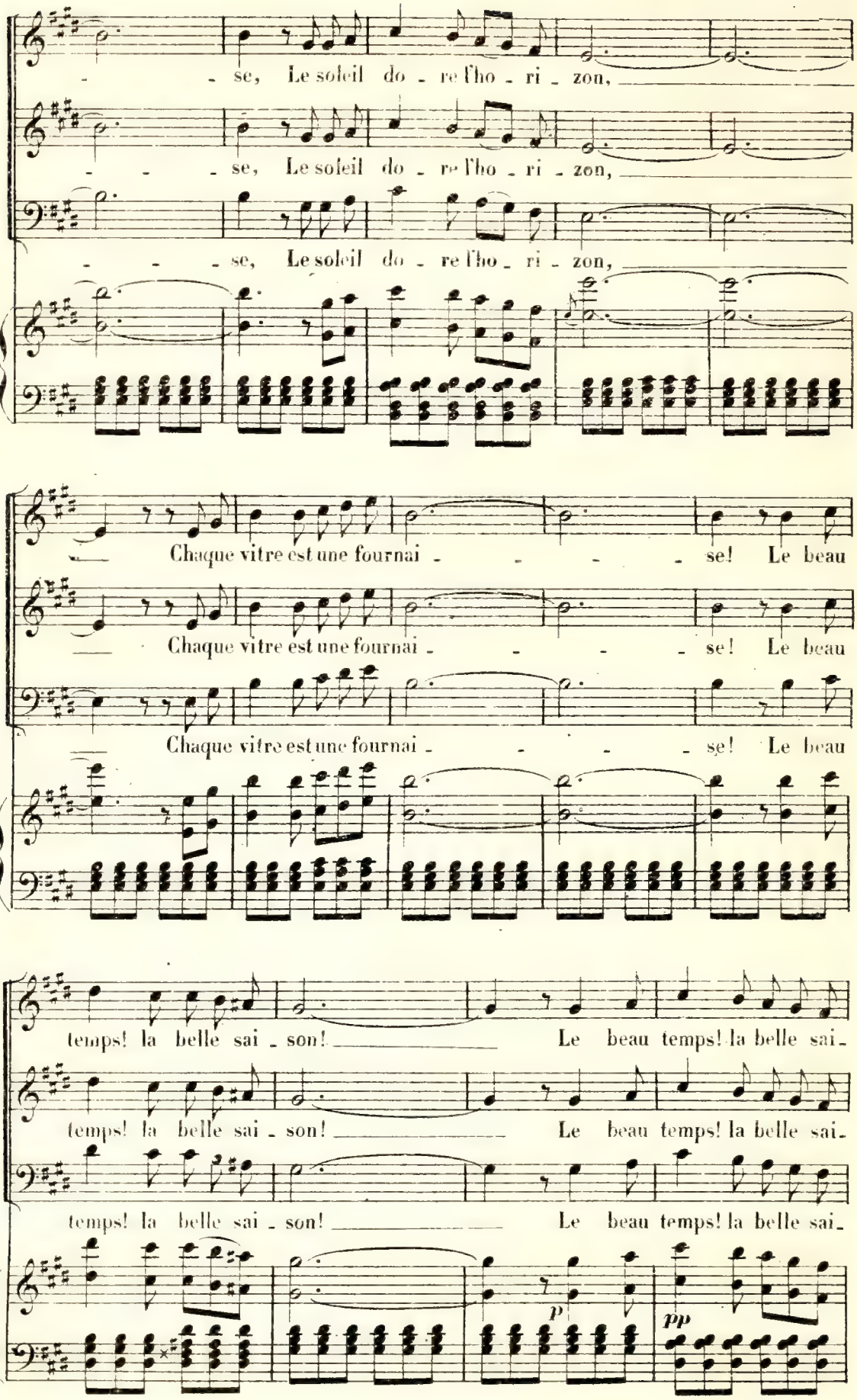
se, Le soleil do re l'ho ri zon,
se, Le soleil do re l'ho ri zon,
se, Le soleil do re l'ho ri zon,
Chaque vitre est une fournai se! Le beau
Chaque vitre est une fournai se! Le beau
Chaque vitre est une fournai se! Le beau
temps! la belle sai son! Le beau temps! la belle sai
temps! la belle sai son! Le beau temps! la belle sai
temps! la belle sai son! Le beau temps! la belle sai
p
pp

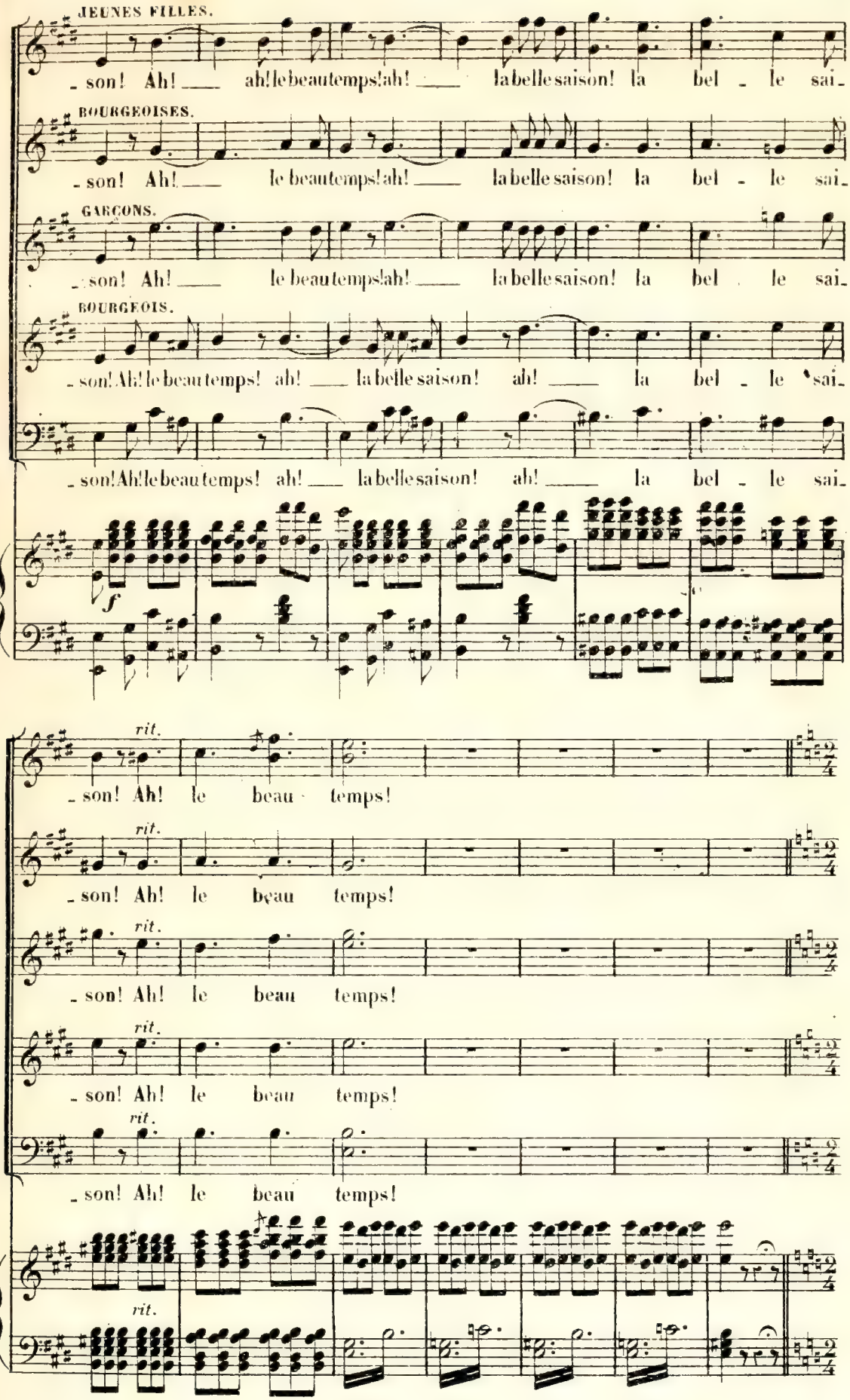
JEUNES FILLES.
son! Ah! ah! le beau temps! ah! la belle saison! la bel - le sai-
BOURGEOISES.
son! Ah! le beau temps! ah! la belle saison! la bel - le sai-
GARÇONS.
son! Ah! le beau temps! ah! la belle saison! la bel - le sai-
BOURGEOIS.
son! Ah! le beau temps! ah! la belle saison! ah! la bel - le sai-
son! Ah! le beau temps! ah! la belle saison! ah! la bel - le sai-
f
rit.
son! Ah! le beau temps!
rit.
son! Ah! le beau temps!
rit.
son! Ah! le beau temps!
rit.
son! Ah! le beau temps!
rit.

3.

Allegro.

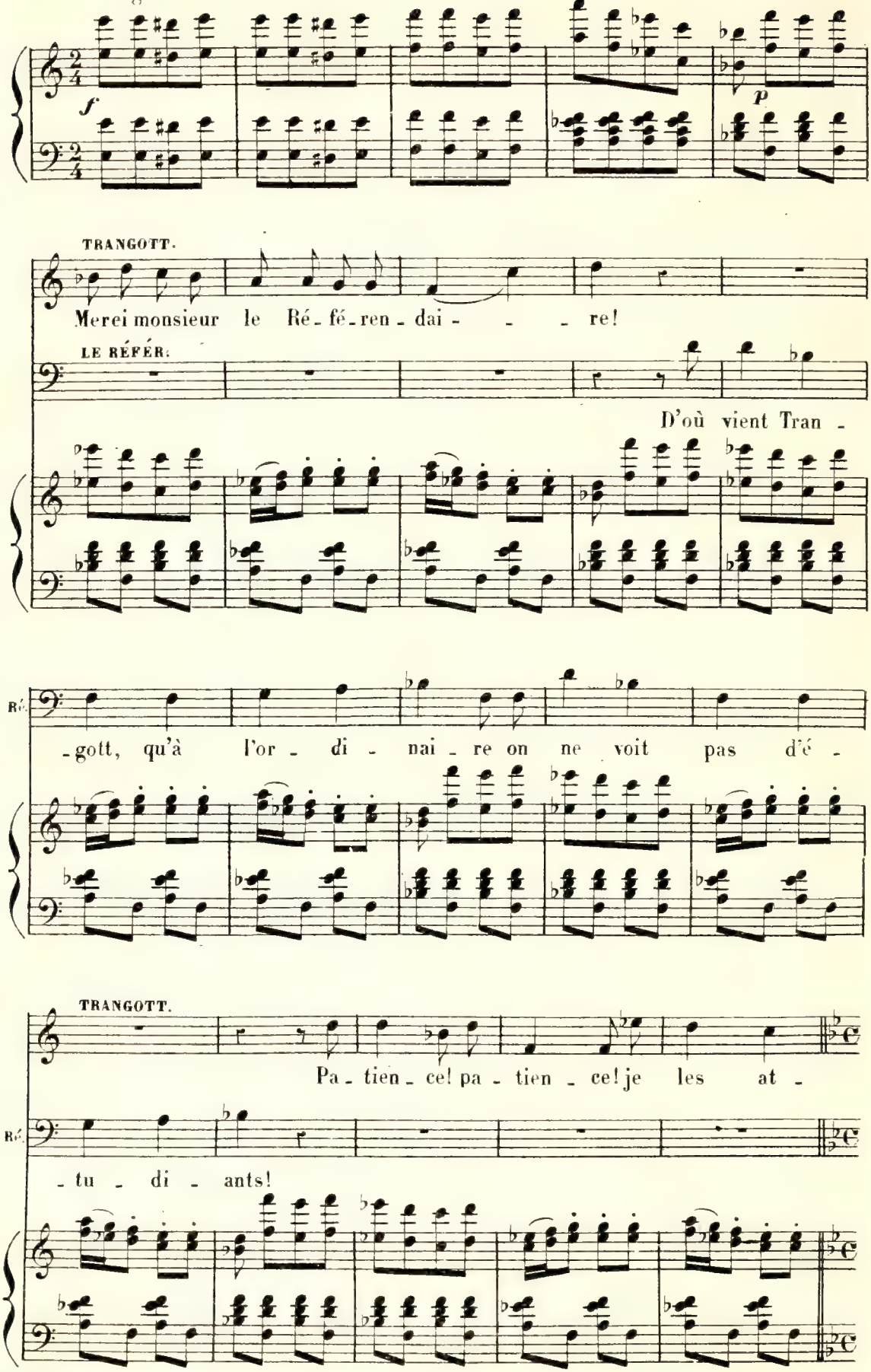
f
p
TRANGOTT.
Merci monsieur le Ré-fé-ren-dai- - - re!
LE RÉFÉR.
D'où vient Tran -
Ré.
-gott, qu'à l'or - di - nai - re on ne voit pas d'é -
TRANGOTT.
Pa - tien - ce! pa - tien - ce! je les at -
Ré.
- tu - di - ants!

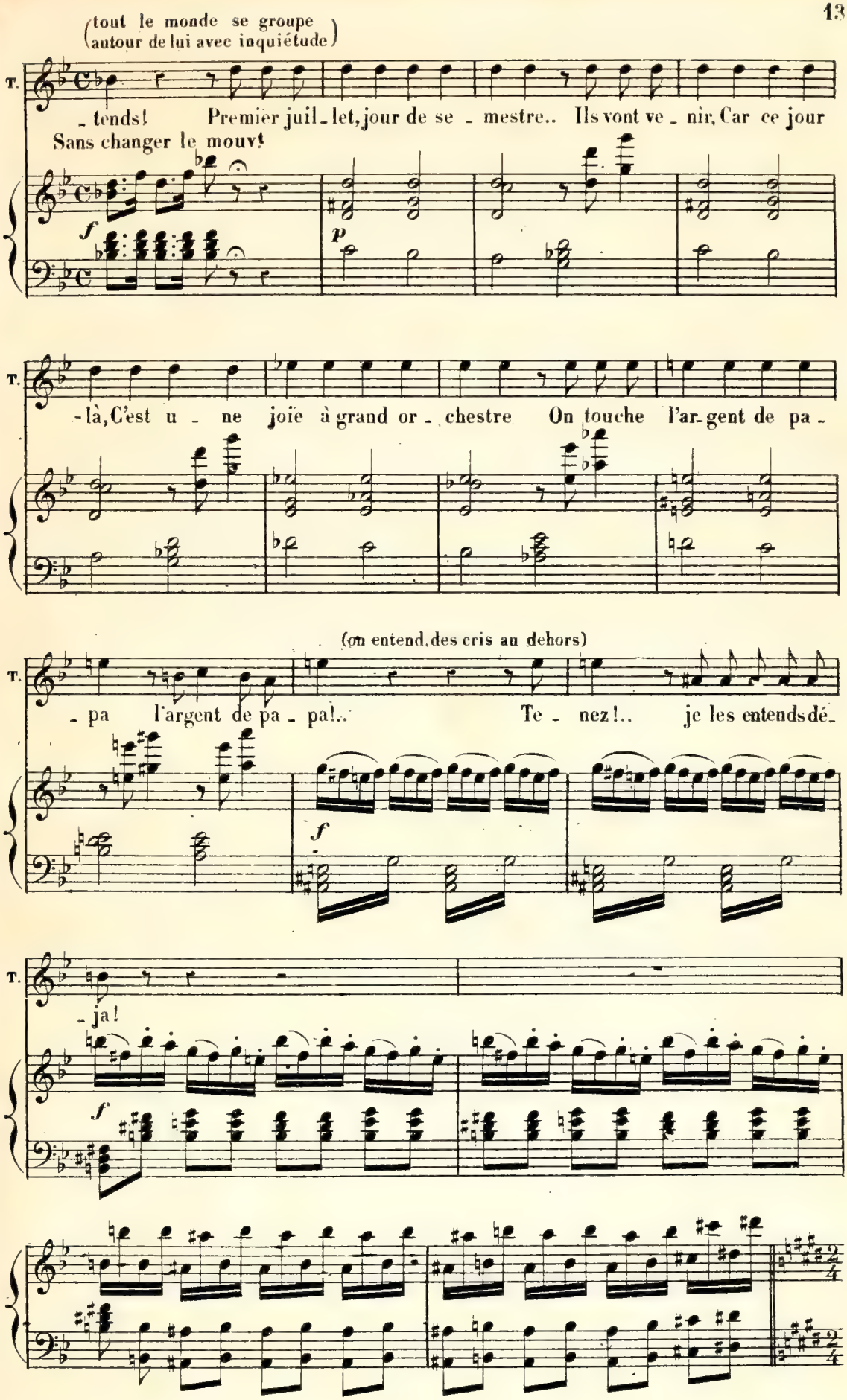
(tout le monde se groupe autour de lui avec inquiétude)
T.
- tends! Premier juil - let, jour de se - mestre.. Ils vont ve - nir, Car ce jour
Sans changer le mouv!
f
p
T.
- là, C'est u - ne joïe à grand or - chestre On touche l'ar-gent de pa -
(on entend des cris au dehors)
T.
- pa l'argent de pa - pa!.. Te - nez!.. je les entends dé-
f
T.
- ja!
f

Allegro vivo.

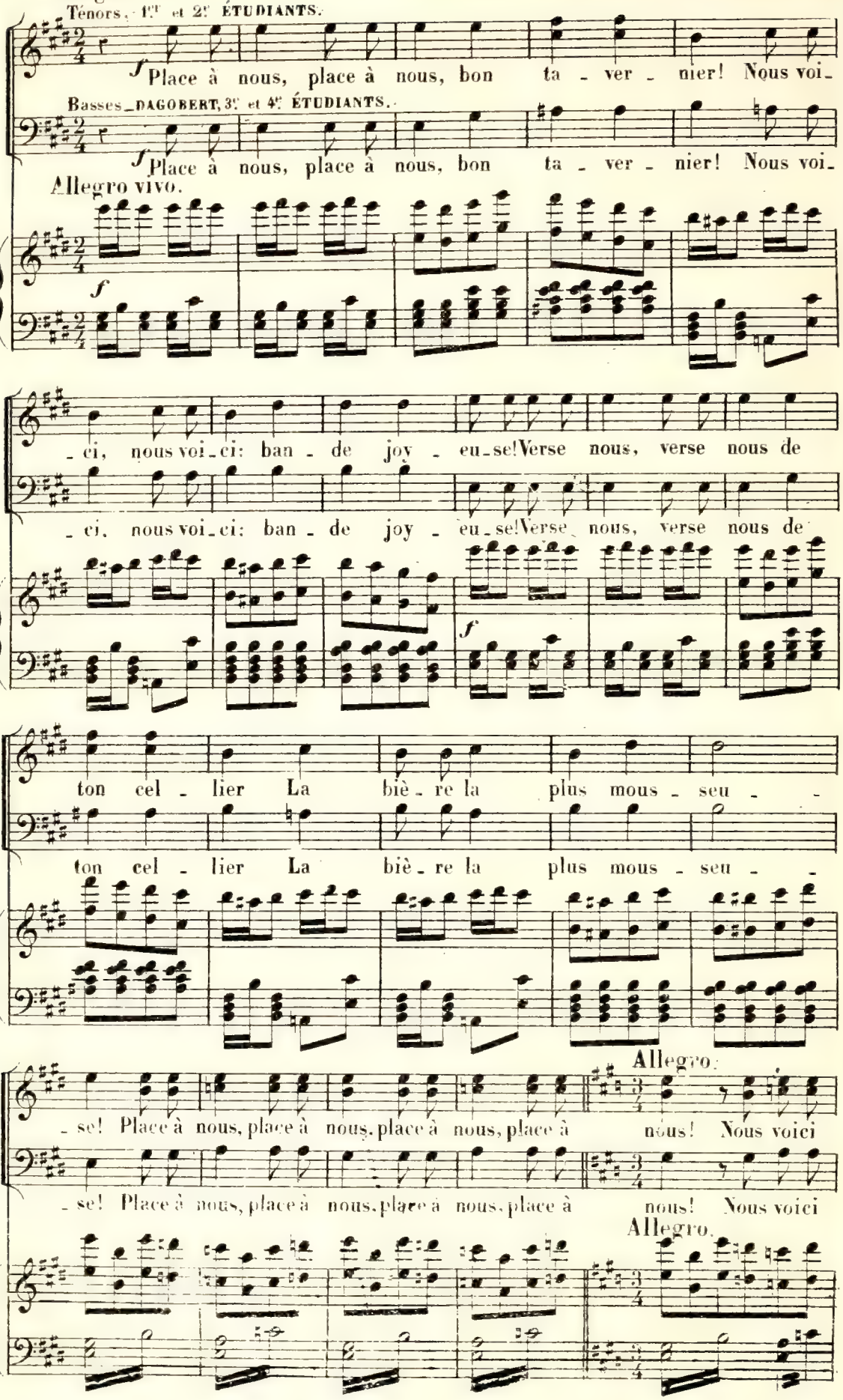

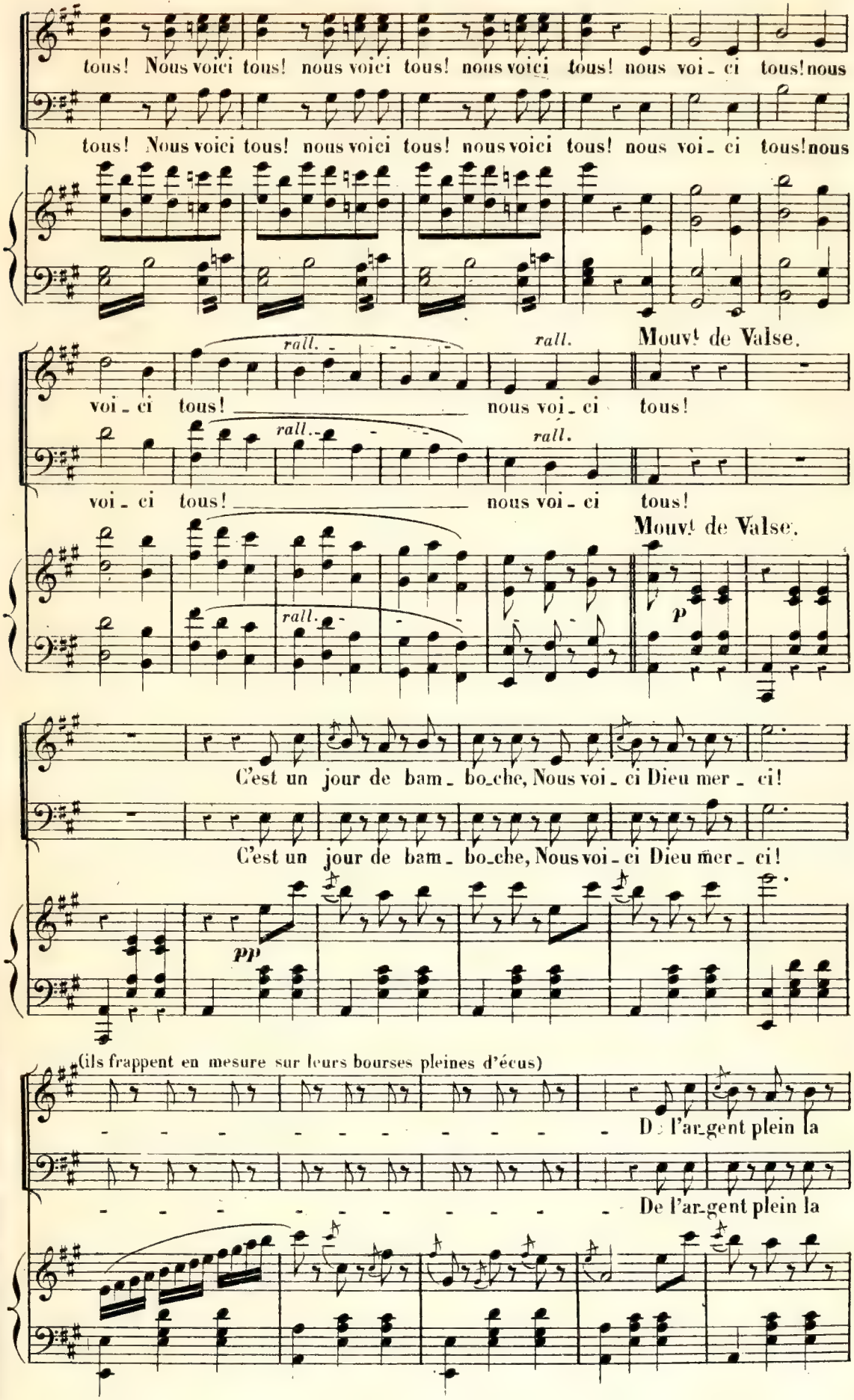
tous! Nous voici tous! nous voici tous! nous voici tous! nous voi - ci tous! nous
tous! Nous voici tous! nous voici tous! nous voici tous! nous voi - ci tous! nous
rall.
rall.
Mouvt de Valse.
voi - ci tous! nous voi - ci tous!
voi - ci tous! nous voi - ci tous!
Mouvt de Valse.
p
C'est un jour de bam - bo-che, Nous voi - ci Dieu mer - ci!
C'est un jour de bam - bo-che, Nous voi - ci Dieu mer - ci!
pp
(ils frappent en mesure sur leurs bourses pleines d'écus)
De l'ar-gent plein la
De l'ar-gent plein la

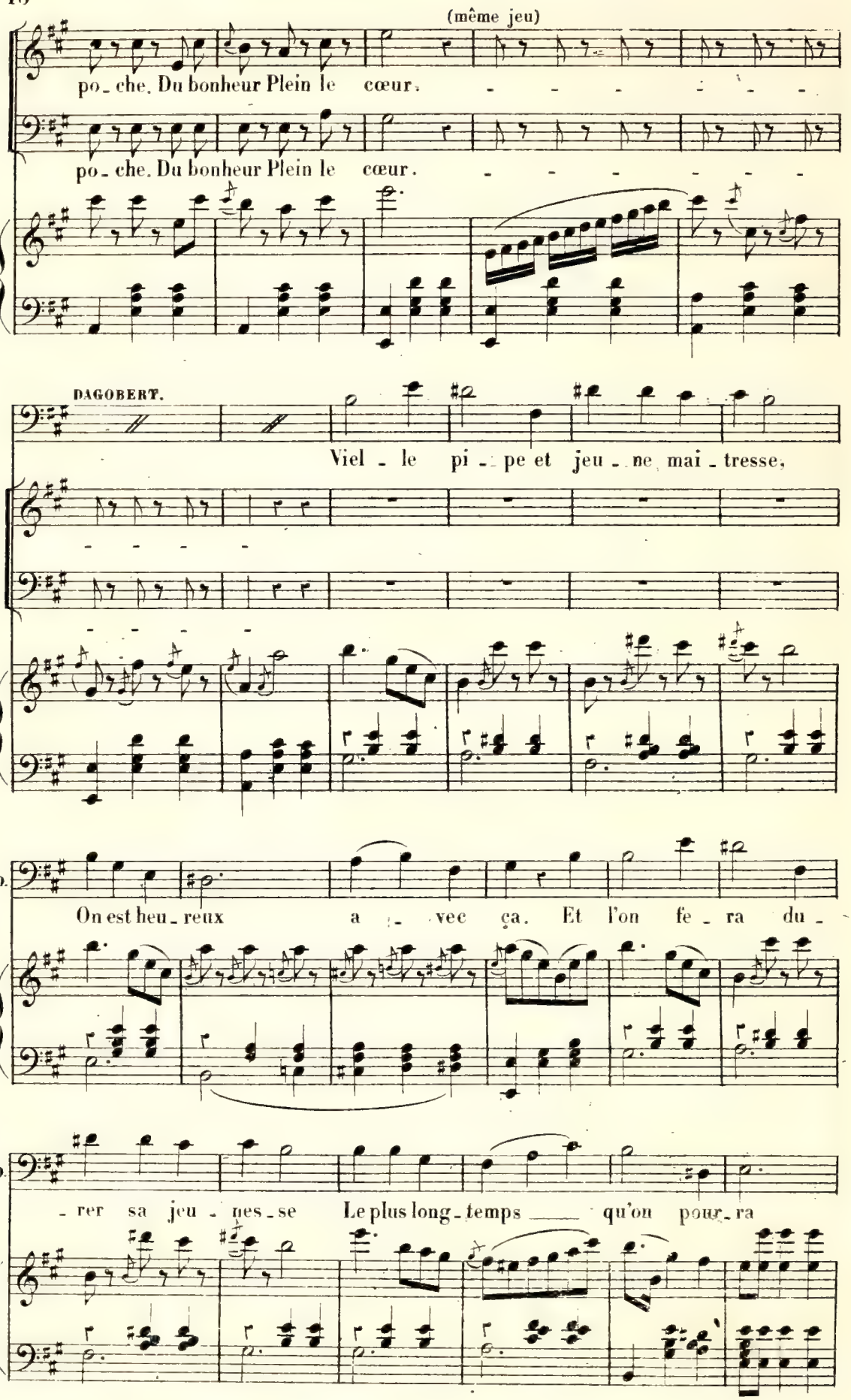
(même jeu)
po_che. Du bonheur Plein le cœur.
po_che. Du bonheur Plein le cœur.
DAGOBERT.
Viel_le pi_pe et jeu_ne mai_tresse,
D.
On est heu_reux a_vec ça. Et l'on fe_ra du_
D.
_rer sa jeu_nes_se Le plus long_temps qu'on pour_ra

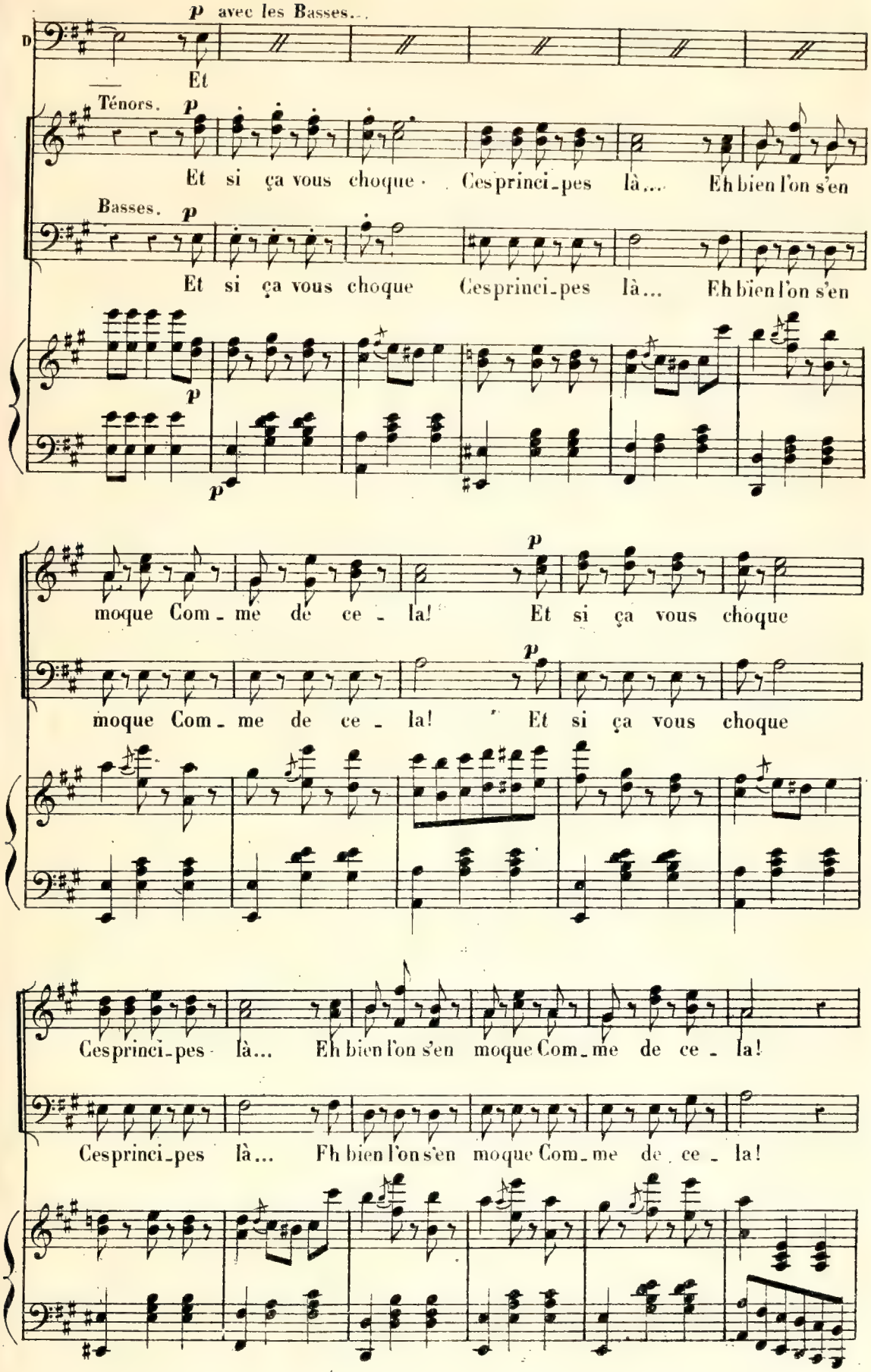
p avec les Basses...
Et
Ténors. p
Et si ça vous choque · Ces princi_pes là... Eh bien l'on s'en
Basses. p
Et si ça vous choque Ces princi_pes là... Eh bien l'on s'en
p
p
moque Com_me de ce_la! Et si ça vous choque
p
moque Com_me de ce_la! Et si ça vous choque
Ces princi_pes · là... Eh bien l'on s'en moque Com_me de ce_la!
Ces princi_pes là... Eh bien l'on s'en moque Com_me de ce_la!

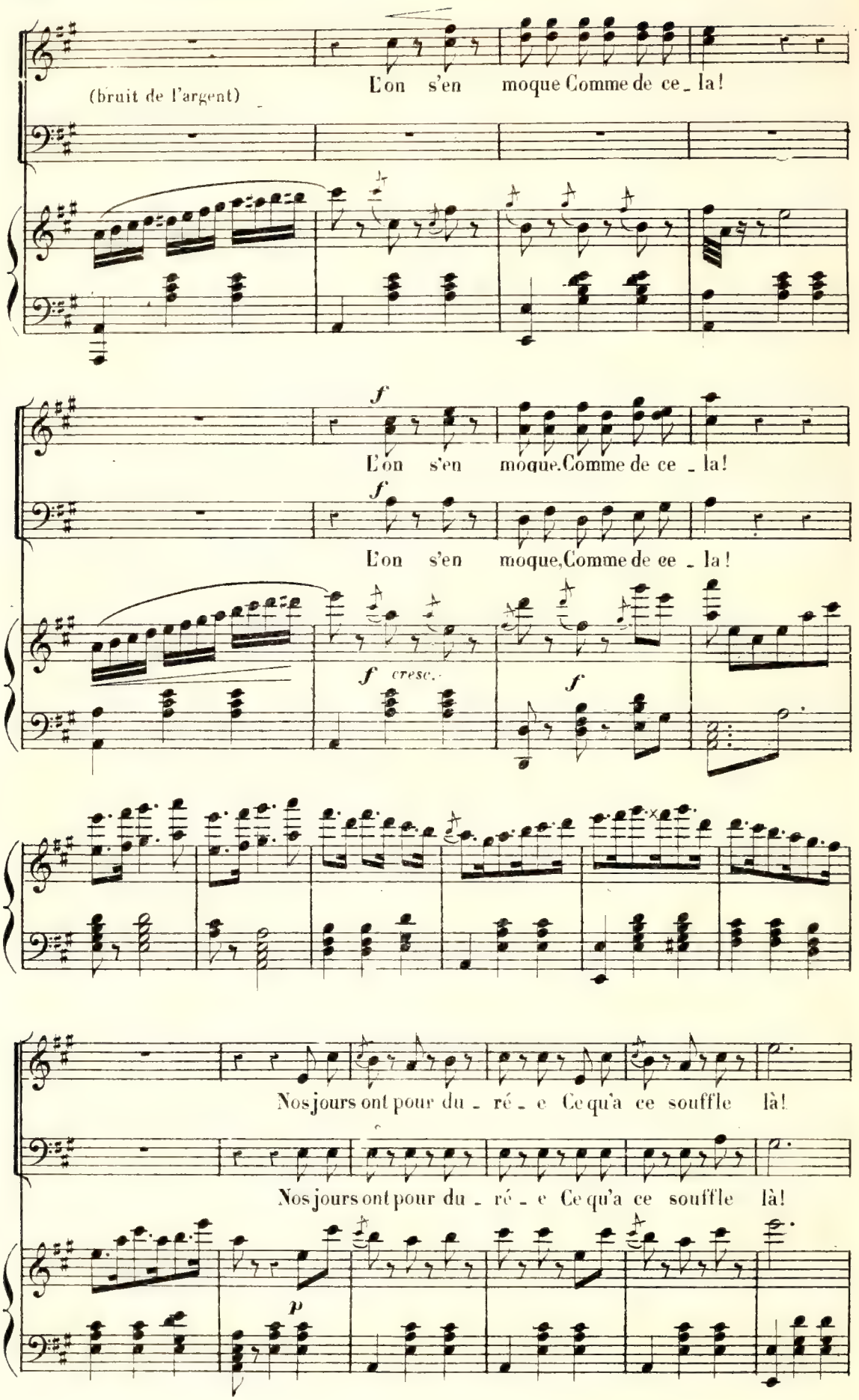
(bruit de l'argent)
L'on s'en moque Comme de ce_la!
f
L'on s'en moque.Comme de ce_la!
f
L'on s'en moque,Comme de ce_la!
f cresc.
f
Nos jours ont pour du_ré_e Ce qu'a ce souffle là!
Nos jours ont pour du_ré_e Ce qu'a ce souffle là!
p

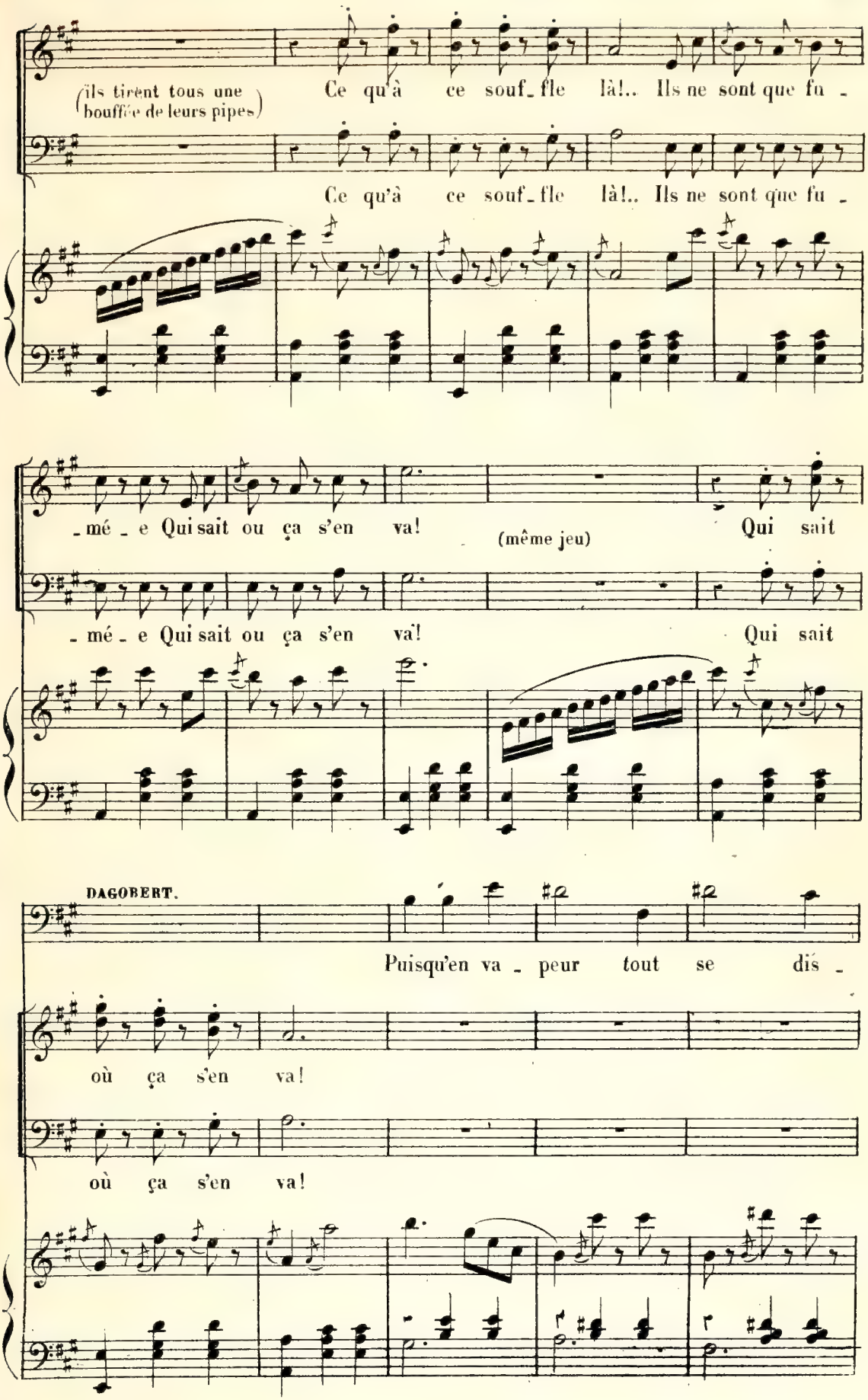
(Ils tirent tous une bouffée de leurs pipes)
Ce qu'à ce souf_fle là!.. Ils ne sont que fu_
Ce qu'à ce souf_fle là!.. Ils ne sont que fu_
_mé_e Qui sait ou ça s'en va!
(même jeu)
Qui sait
_mé_e Qui sait ou ça s'en va!
Qui sait
DAGOBERT.
Puisqu'en va_peur tout se dis_
où ça s'en va!
où ça s'en va!

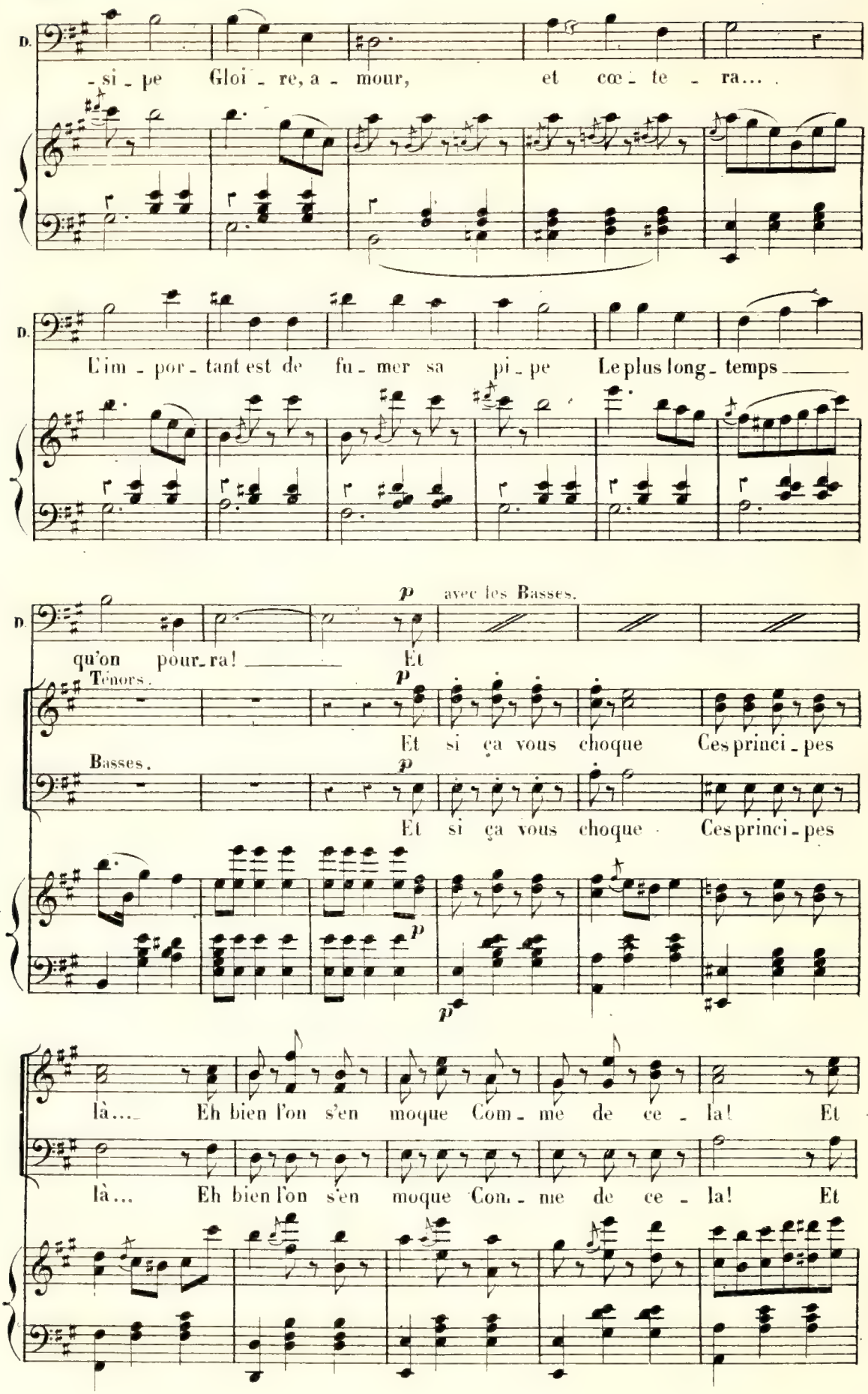
D.
-si - pe Gloi - re, a - mour, et cœ - te - ra... .
D.
L'im - por - tant est de fu - mer sa pi - pe Le plus long - temps
D.
qu'on pour - ra! Et
p avec les Basses.
Ténors.
Et si ça vous choque Ces princi - pes
Basses.
Et si ça vous choque Ces princi - pes
là.... Eh bien l'on s'en moque Com - me de ce - la! Et
là... Eh bien l'on s'en moque Com - me de ce - la! Et

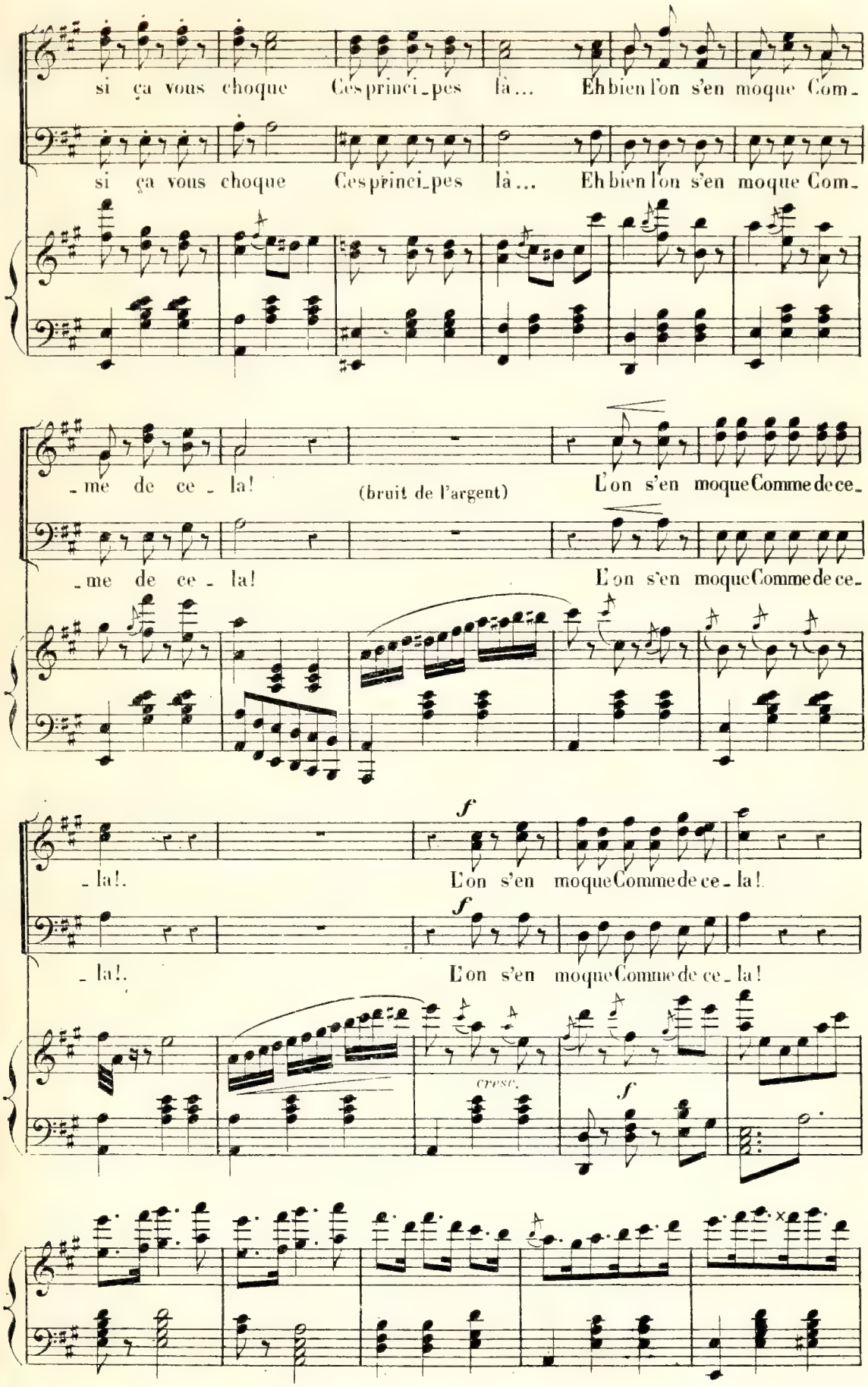
si ça vous choque Ces princi_pes là... Eh bien l'on s'en moque Com_
si ça vous choque Ces princi_pes là... Eh bien l'on s'en moque Com_
_me de ce_la!
(bruit de l'argent)
L'on s'en moque Comme de ce_
_me de ce_la!
L'on s'en moque Comme de ce_
_la!.
f
L'on s'en moque Comme de ce_la!
_la!.
f
L'on s'en moque Comme de ce_la!
cresc.
f

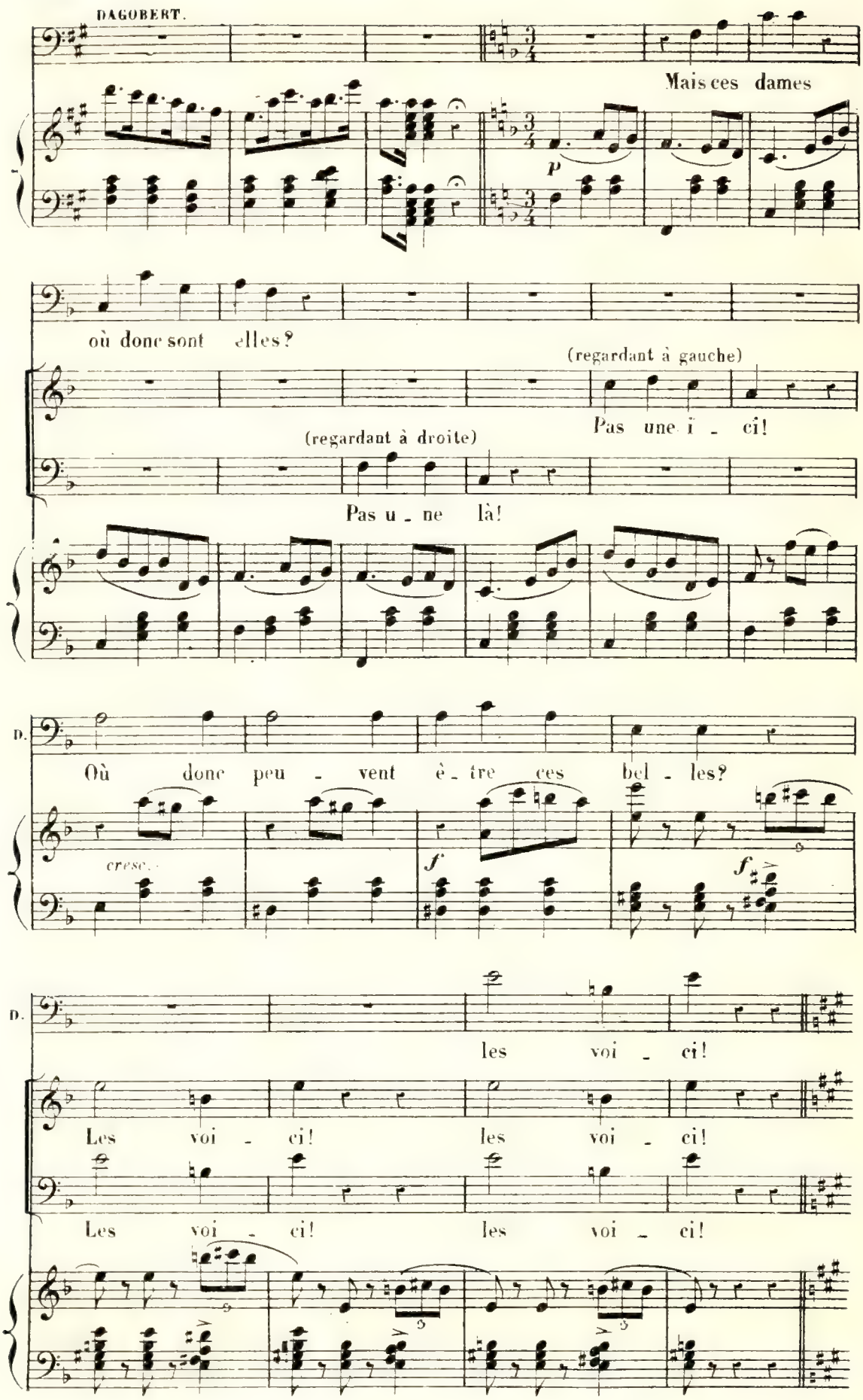
DAGOBERT.
Mais ces dames
p
où donc sont elles?
(regardant à gauche)
Pas une i - ci!
(regardant à droite)
Pas u - ne là!
D.
Où donc peu - vent è - tre ces bel - les?
cresc.
f
f
D.
les voi - ci!
Les voi - ci! les voi - ci!
Les voi - ci! les voi - ci!

(Les Étudiants se sont emparés chacun d'une Étudiante et descendent ensemble et en rhythme

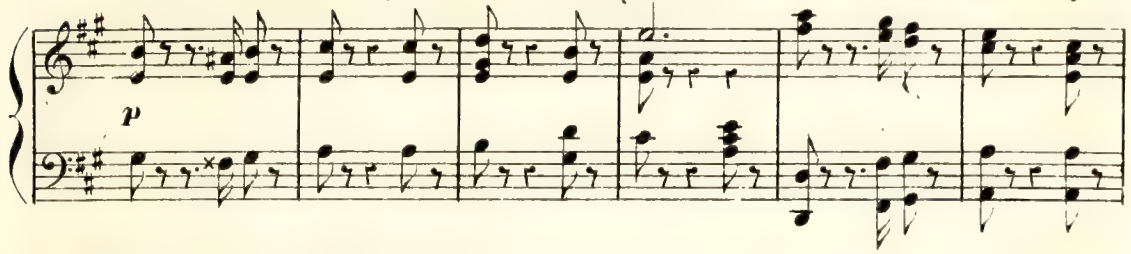

sur le devant de la scène)

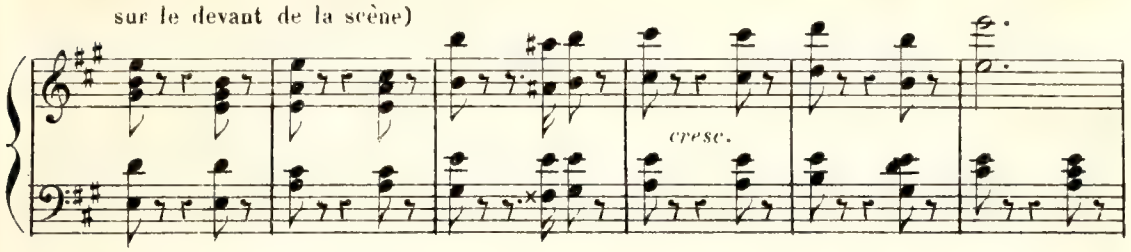

Soprani 1re 2e 3e et 4e ÉTUDIANTES.

Unis.

O plai_sir! al_lé_

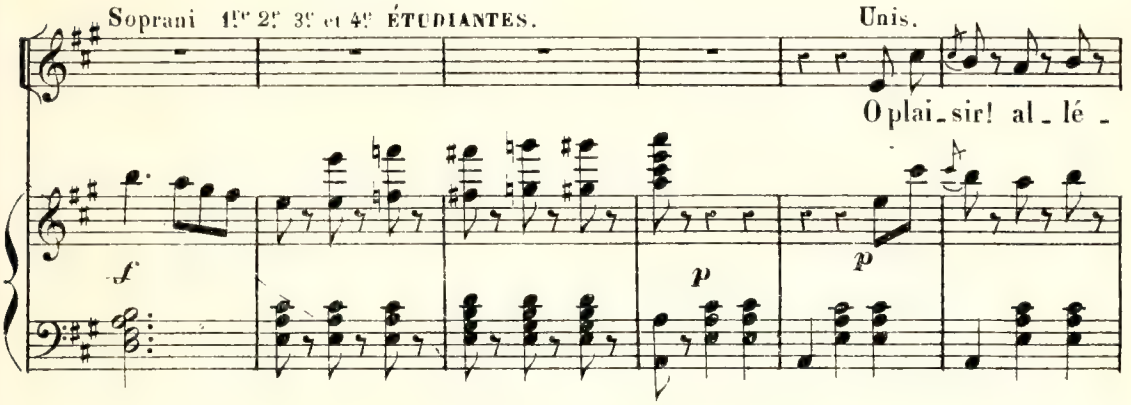

(bruit de baisers)

_ gresse! Que ce bruit Nous sé _ duit!

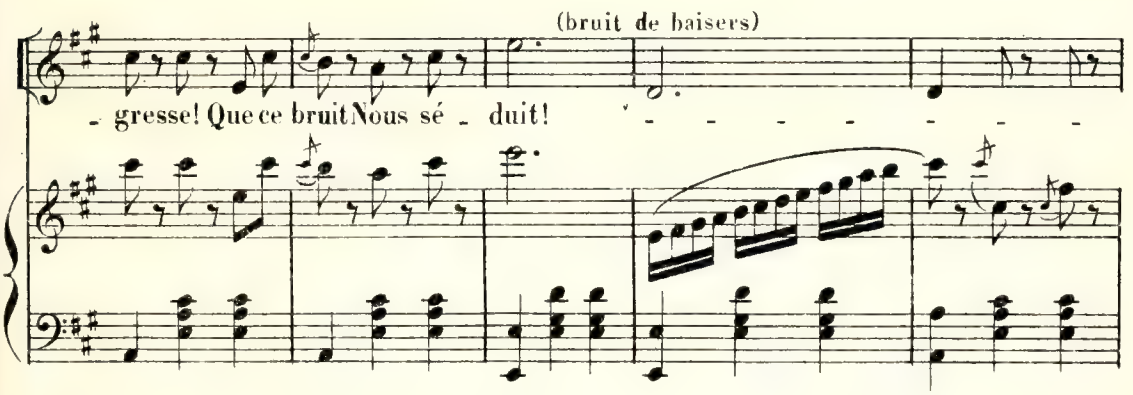

Chers trésors! quelle i _ vresse! Qu'il est doux D'être à vous!

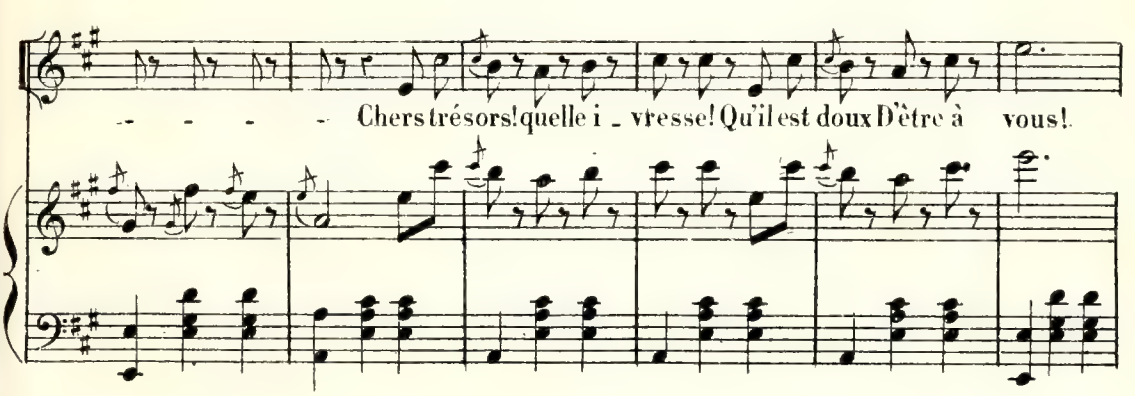

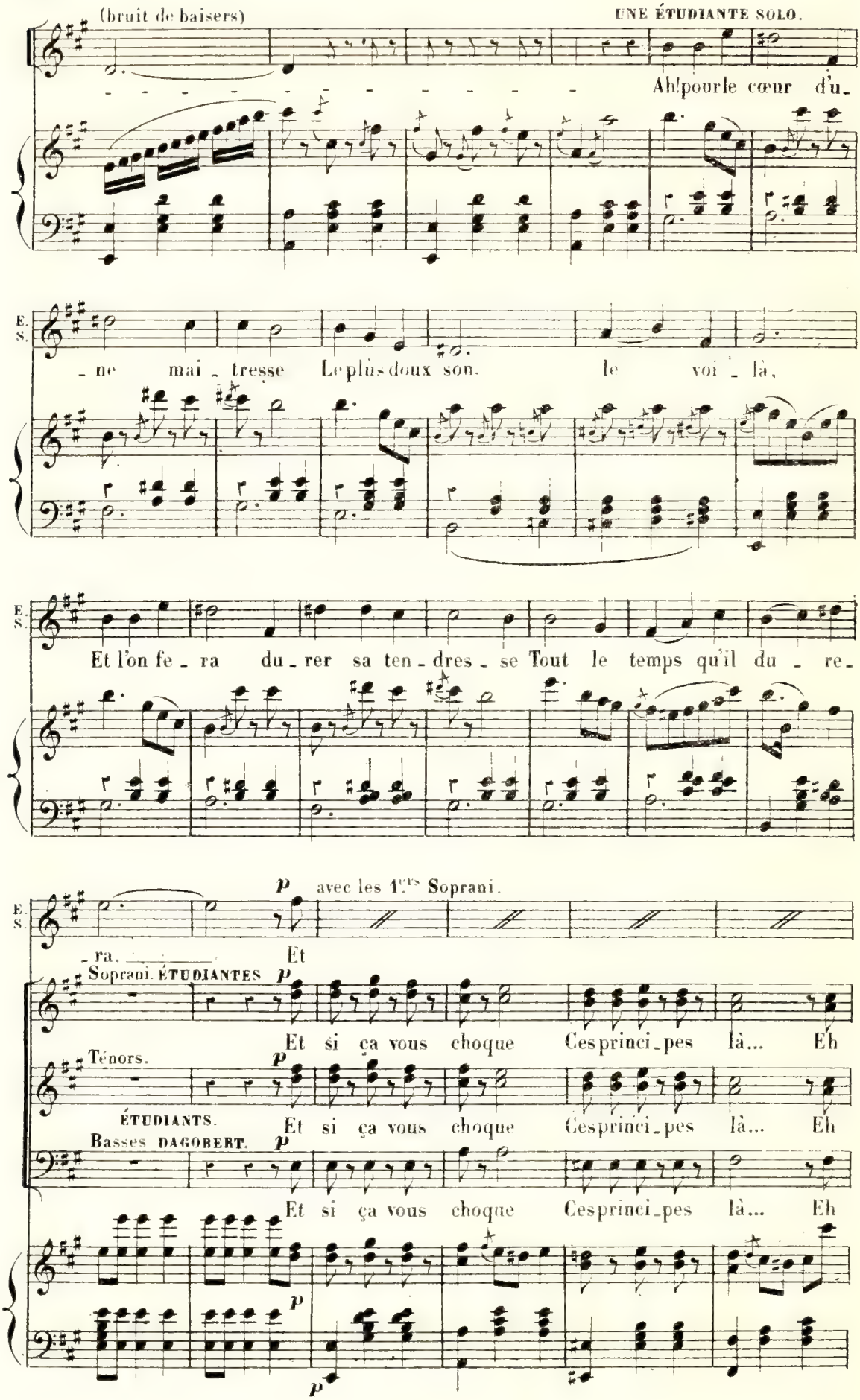
(bruit de baisers)
UNE ÉTUDIANTE SOLO.
Ah! pour le cœur d'u-
E. S.
-ne mai-tresse Le plus doux son. le voi-là,
E. S.
Et l'on fe-ra du-rer sa ten-dres-se Tout le temps qu'il du-re-
E. S.
p avec les 1.ers Soprani.
-ra. Et
Soprani. ÉTUDIANTES p
Et si ça vous choque Ces princi-pes là... Eh
Ténors. p
ÉTUDIANTS. Et si ça vous choque Ces princi-pes là... Eh
Basses DAGOBERT. p
Et si ça vous choque Ces princi-pes là... Eh
p
p

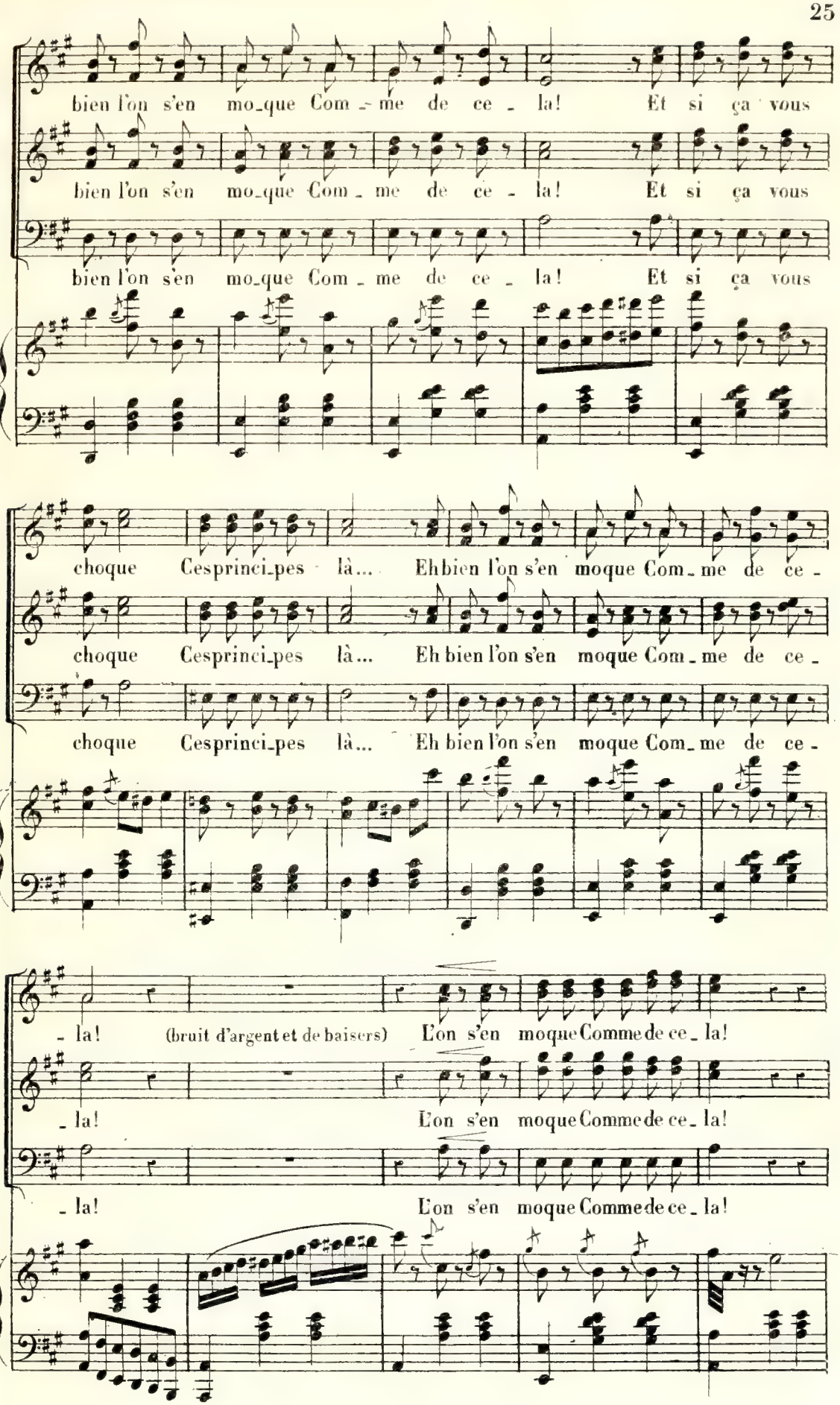
bien l'on s'en mo_que Com_me de ce_la! Et si ça vous
bien l'on s'en mo_que Com_me de ce_la! Et si ça vous
bien l'on s'en mo_que Com_me de ce_la! Et si ça vous
choque Cesprinci_pes là... Eh bien l'on s'en moque Com_me de ce_
choque Cesprinci_pes là... Eh bien l'on s'en moque Com_me de ce_
choque Cesprinci_pes là... Eh bien l'on s'en moque Com_me de ce_
_la! (bruit d'argent et de baisers) L'on s'en moque Comme de ce_la!
_la! L'on s'en moque Comme de ce_la!
_la! L'on s'en moque Comme de ce_la!

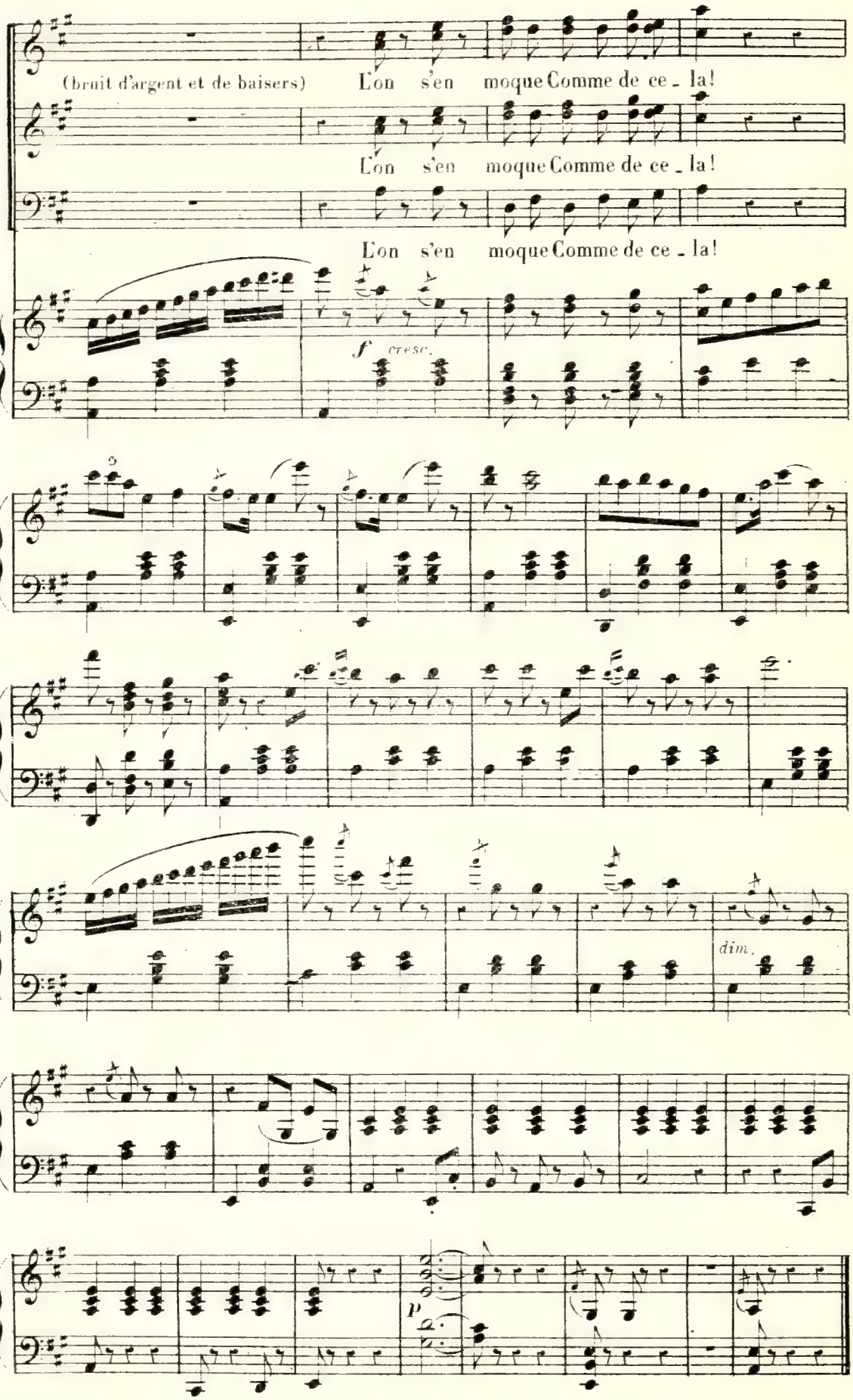
(bruit d'argent et de baisers)
L'on s'en moque Comme de ce - la!
L'on s'en moque Comme de ce - la!
L'on s'en moque Comme de ce - la!
f cresc.
dim.
p

RONDO DE L'ÉTUDIANT.

N° 2.

Allegro vivo.

ROBIN-LURON.

Allegro vivo.

PIANO.

f

ROBIN.

É - tu-diant de cette ville Jeu-

p

R.

-ne, riche et jo - li garçon J'ai le cœur gai, l'humeur fa-cile, On m'appelle Ro-

R.

-bin-Luron De - mandez le plus raisonnable et nul ne vous di - ra mon nom Par-

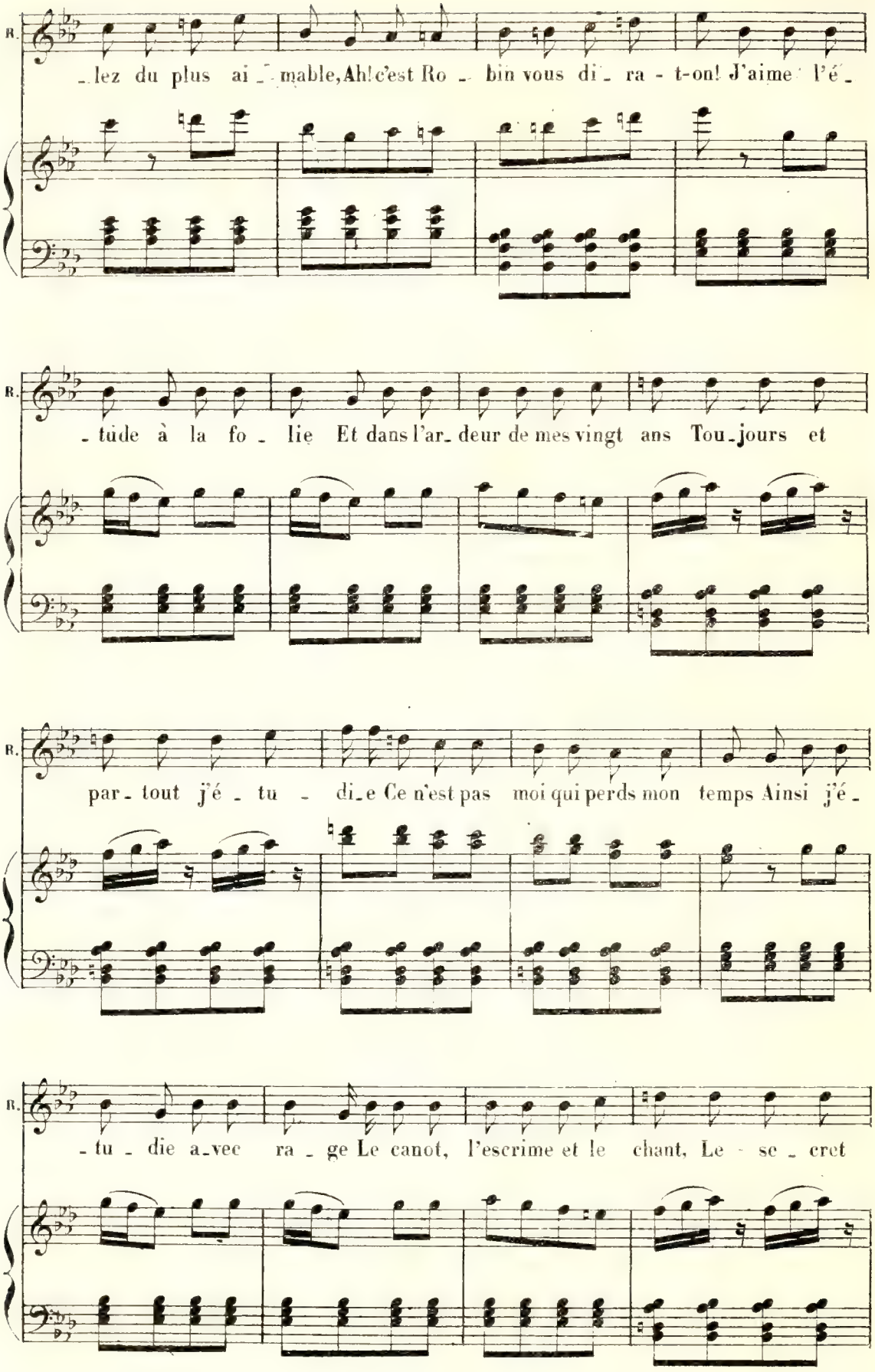
R.
-lez du plus ai- mable, Ah! c'est Ro- bin vous di- ra - t-on! J'aime l'é-
R.
- tude à la fo- lie Et dans l'ar- deur de mes vingt ans Tou- jours et
R.
par- tout j'é- tu- di-e Ce n'est pas moi qui perds mon temps Ainsi j'é-
R.
- tu- die a-vec ra- ge Le canot, l'escrime et le chant, Le - se- cret

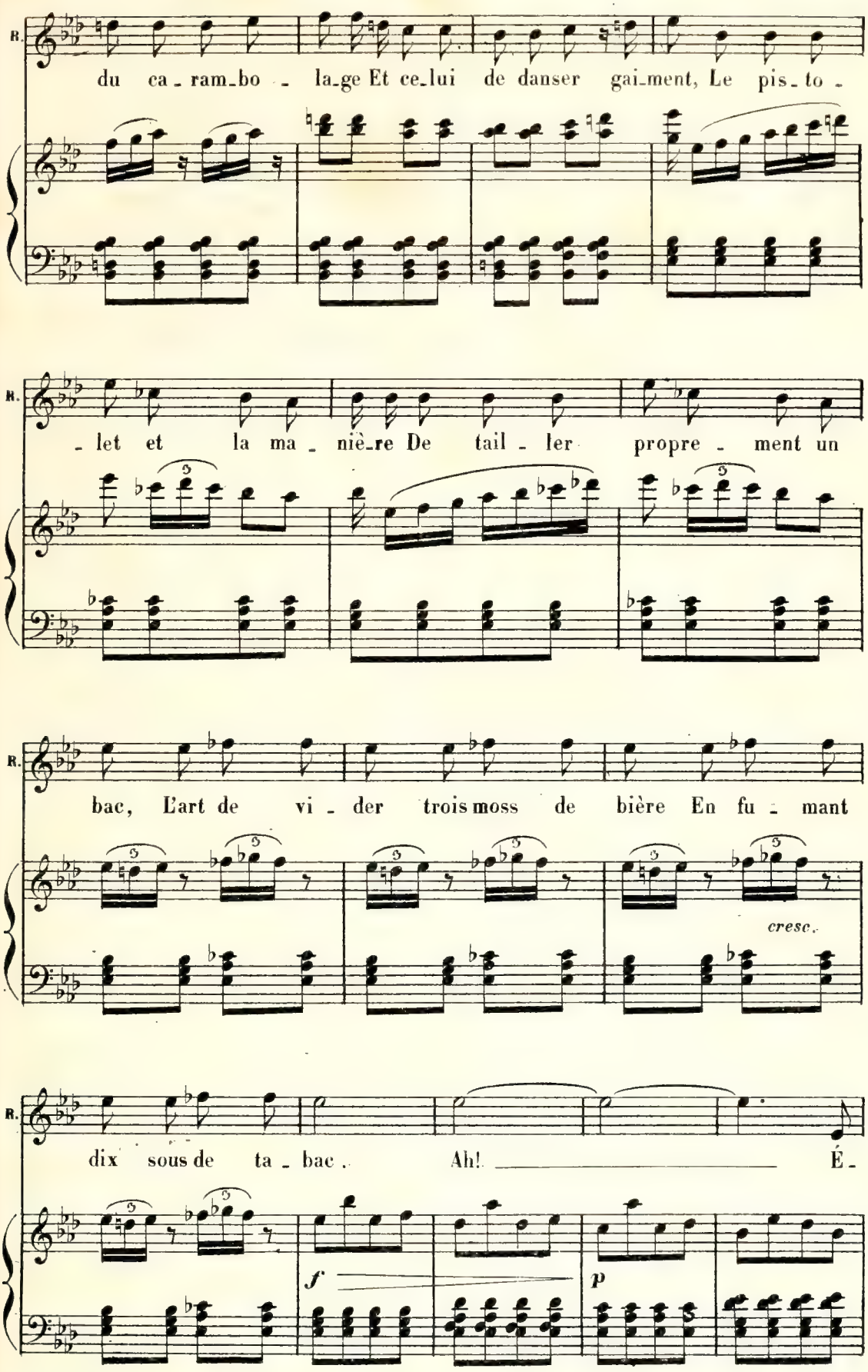
R.
du ca - ram_bo - la_ge Et ce_lui de danser gai_ment, Le pis_to -
R.
- let et la ma - niè_re De tail - ler propre - ment un
R.
bac, L'art de vi - der trois moss de bière En fu - mant
cresc.
R.
dix sous de ta - bac. Ah! É -
f
p

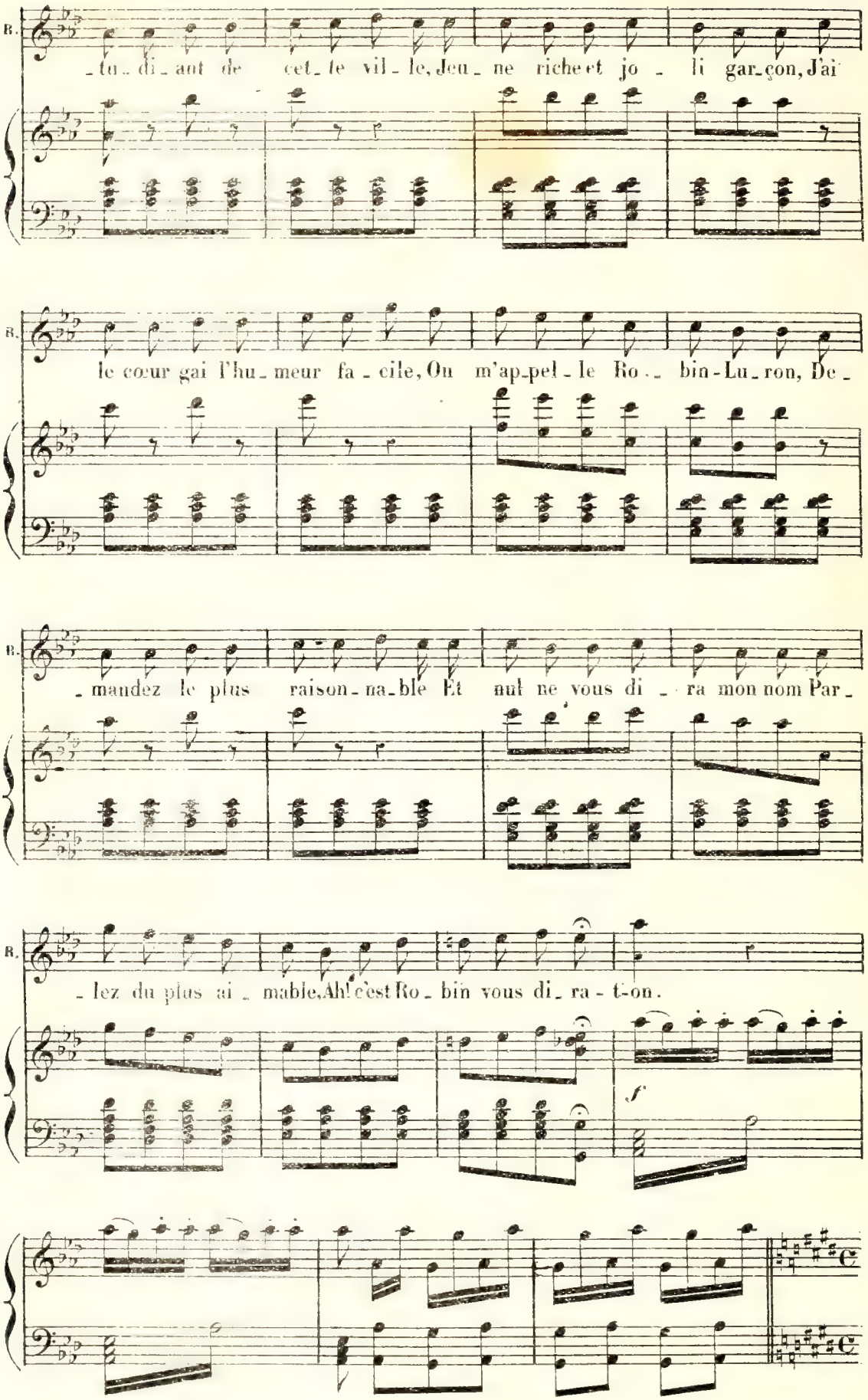
B.
-tu-di-ant de cet-te vil-le, Jeu-ne riche et jo-li gar-çon, J'ai
B.
le cœur gai l'hu-meur fa-cile, On m'ap-pel-le Ro-bin-Lu-ron, De-
B.
-mandez le plus raison-na-ble Et nul ne vous di-ra mon nom Par-
B.
-lez du plus ai-mable, Ah! c'est Ro-bin vous di-ra-t-on.
f

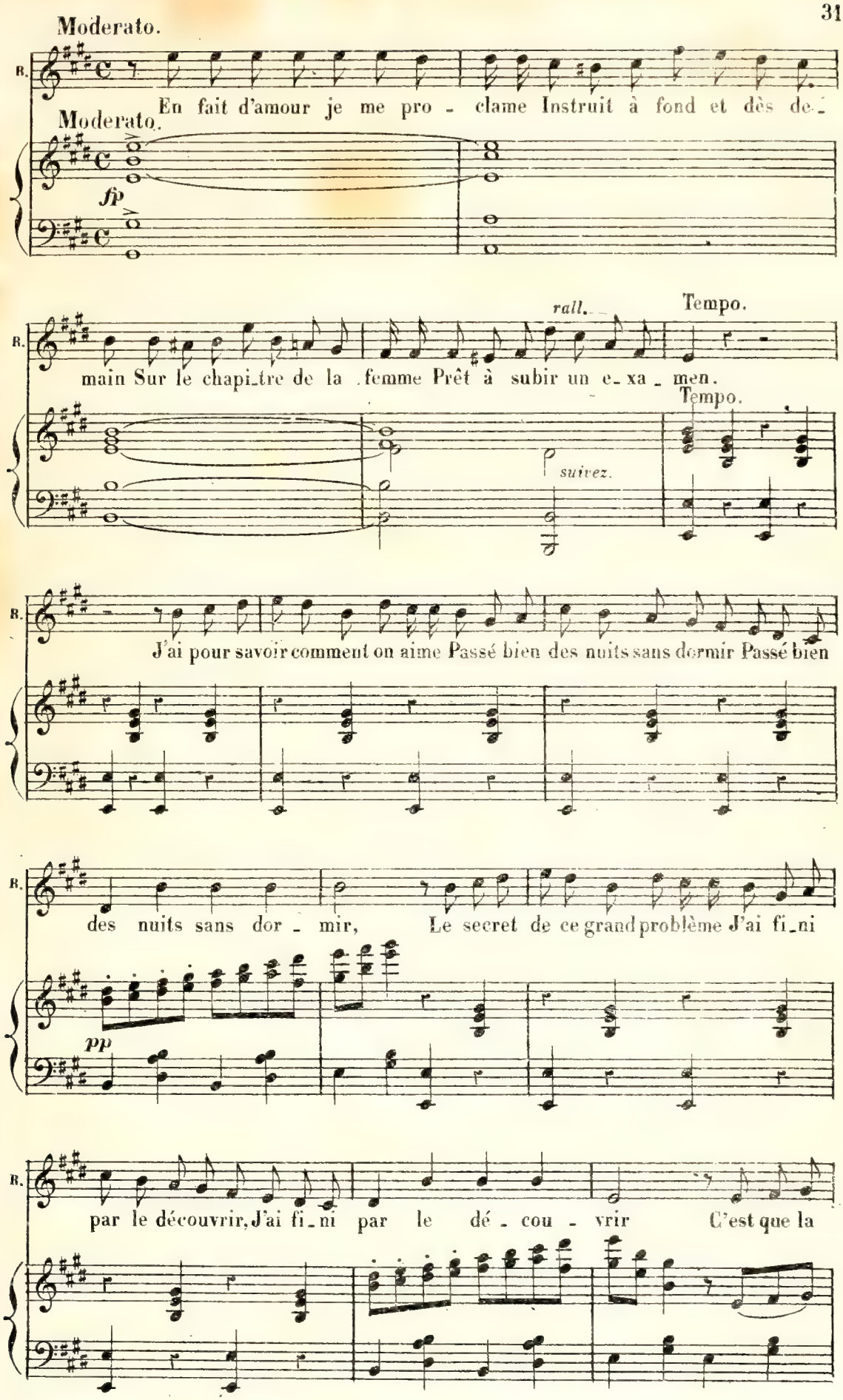
Moderato.
B.
En fait d'amour je me pro - clame Instruit à fond et dès de -
Moderato.
fp
rall.
Tempo.
main Sur le chapi_tre de la femme Prêt à subir un e_xa_ men.
Tempo.
suivez.
J'ai pour savoir comment on aime Passé bien des nuits sans dormir Passé bien
des nuits sans dor - mir, Le secret de ce grand problème J'ai fi_ni
pp
par le découvrir, J'ai fi_ni par le dé - cou - vrir C'est que la

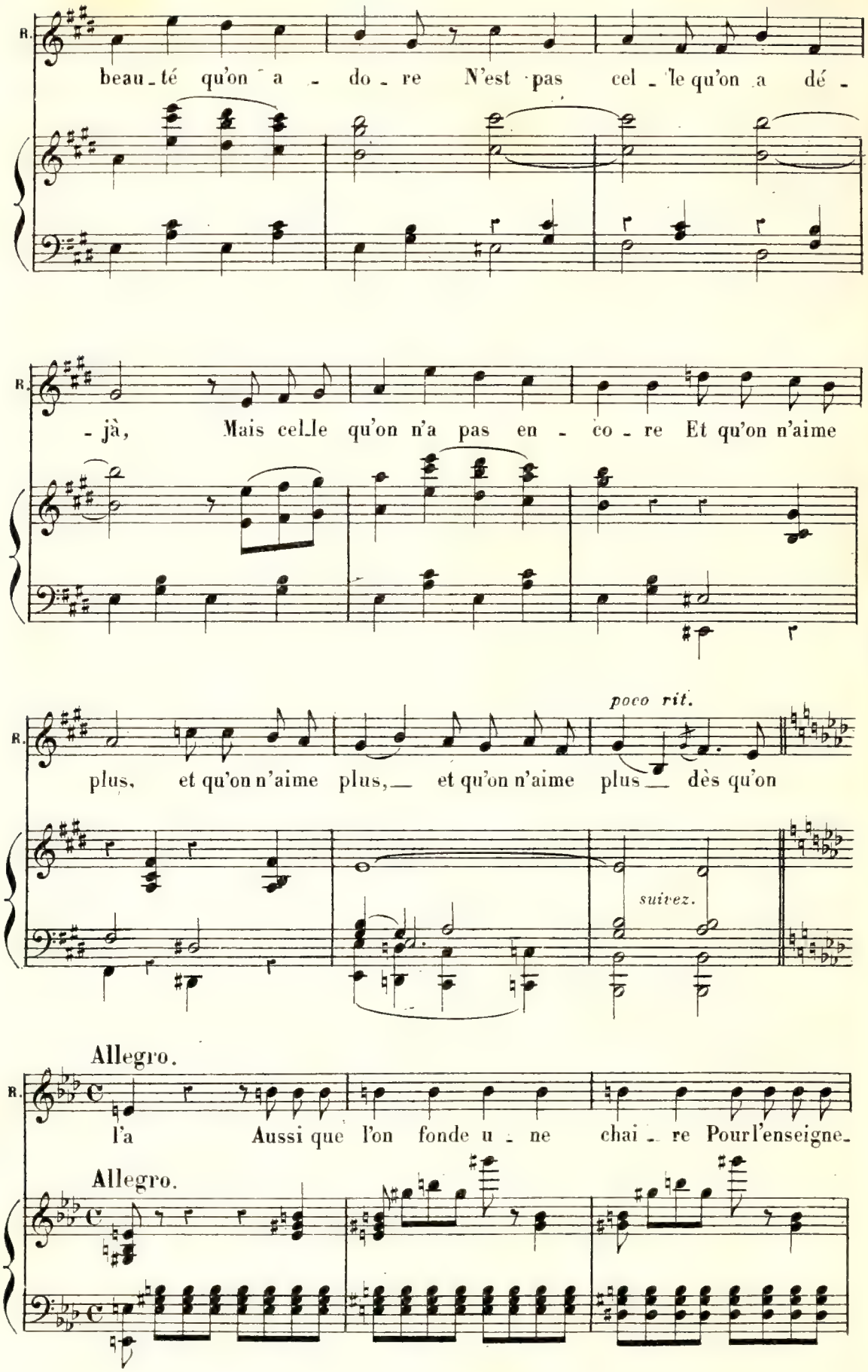
R.
beau-té qu'on a - do - re N'est pas cel - le qu'on a dé -
R.
- jà, Mais cel-le qu'on n'a pas en - co - re Et qu'on n'aime
R.
plus, et qu'on n'aime plus, et qu'on n'aime plus dès qu'on
poco rit.
suivez.
Allegro.
R.
l'a Aussi que l'on fonde u - ne chai - re Pour l'enseigne-
Allegro.

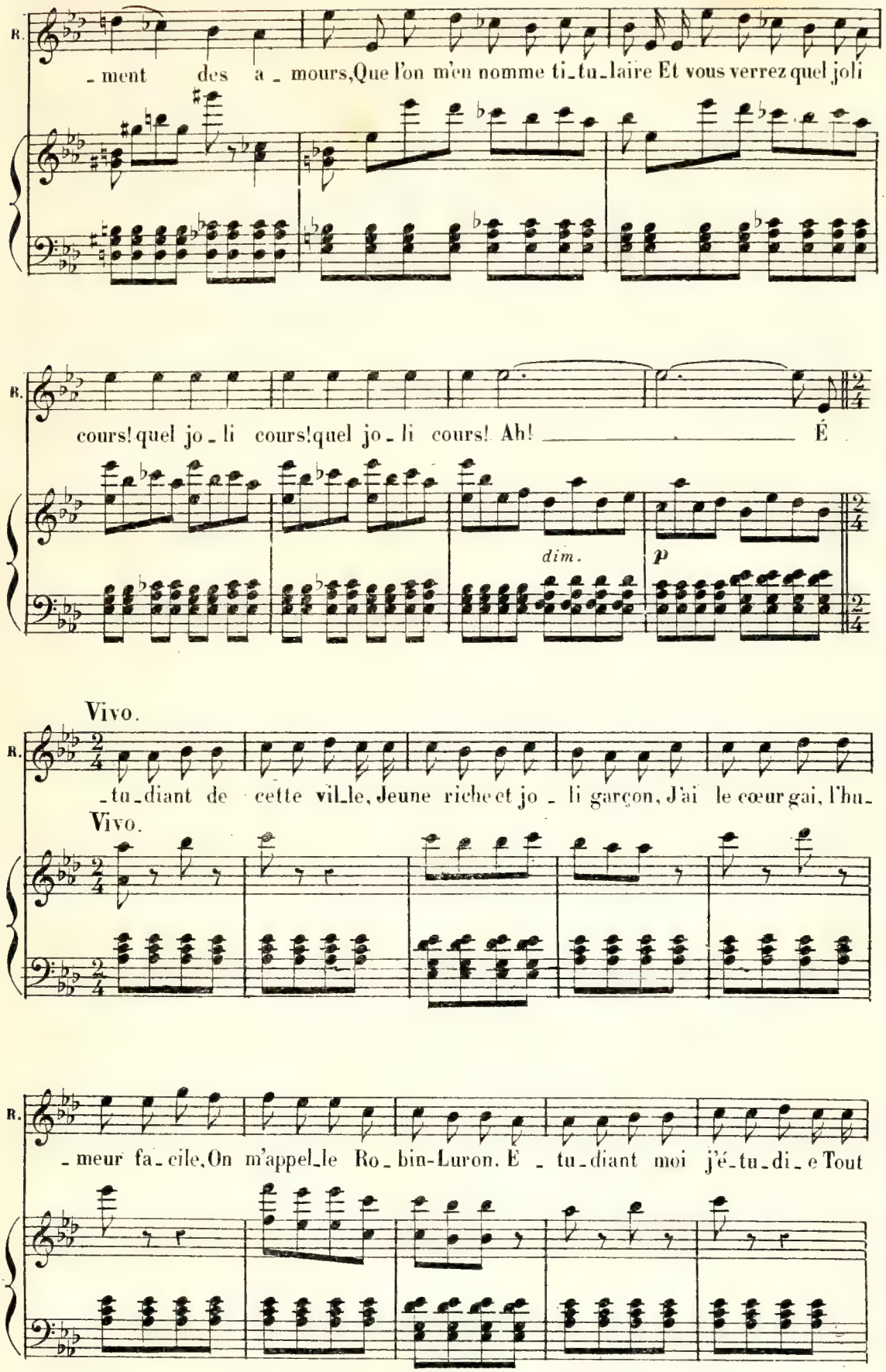
R.
- ment des a - mours, Que l'on m'en nomme ti-tu-laire Et vous verrez quel joli
R.
cours! quel jo - li cours! quel jo - li cours! Ah! É
dim.
p
Vivo.
R.
-tu-diant de cette vil-le, Jeune riche et jo - li garçon, J'ai le cœur gai, l'hu-
Vivo.
R.
- meur fa-cile, On m'appel-le Ro-bin-Luron. É - tu-diant moi j'é-tu-di-e Tout

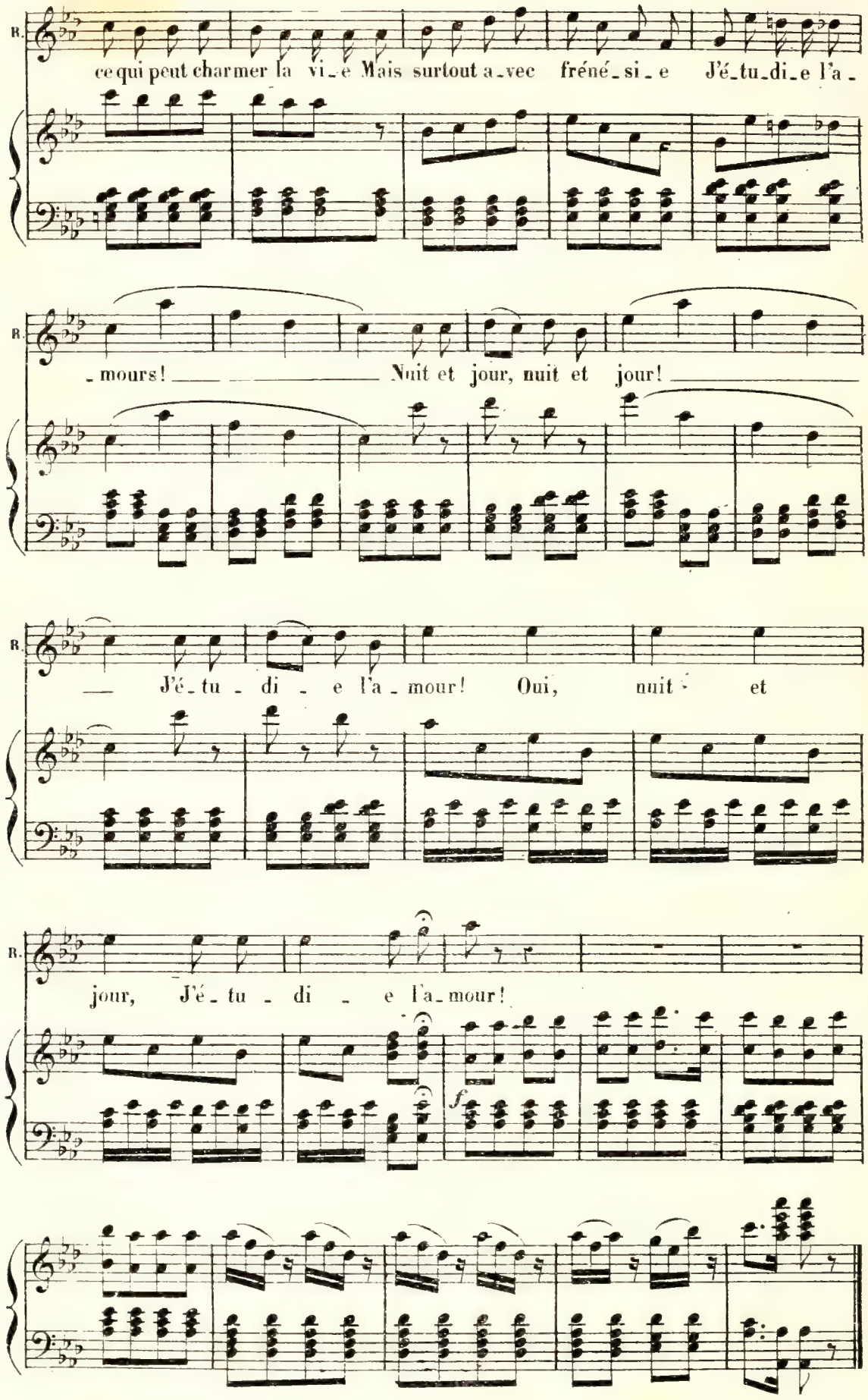
B.
ce qui peut charmer la vi_e Mais surtout a_vec fréné_si_e J'é_tu_di_e l'a_
B.
_mours! Nuit et jour, nuit et jour!
B.
J'é_tu_di_e l'a_mour! Oui, nuit et
B.
jour, J'é_tu_di_e l'a_mour!
f

RONDO DE LA PRINCESSE.

N° 3.

Allegretto.

CUNÉGONDE.

Allegretto.

PIANO.

f *p*

CUNÉG.

Fruit des vieil - les ha - bi - tu - des On m'avait

C.

mise au cou - vent, Mais son programme d'é - tudes N'est plus dans le mouve -

C.

- ment. Quand j'en sor - tis j'é - tais mince, Pâle et bê - bê - te, sur - tout Et je sen -

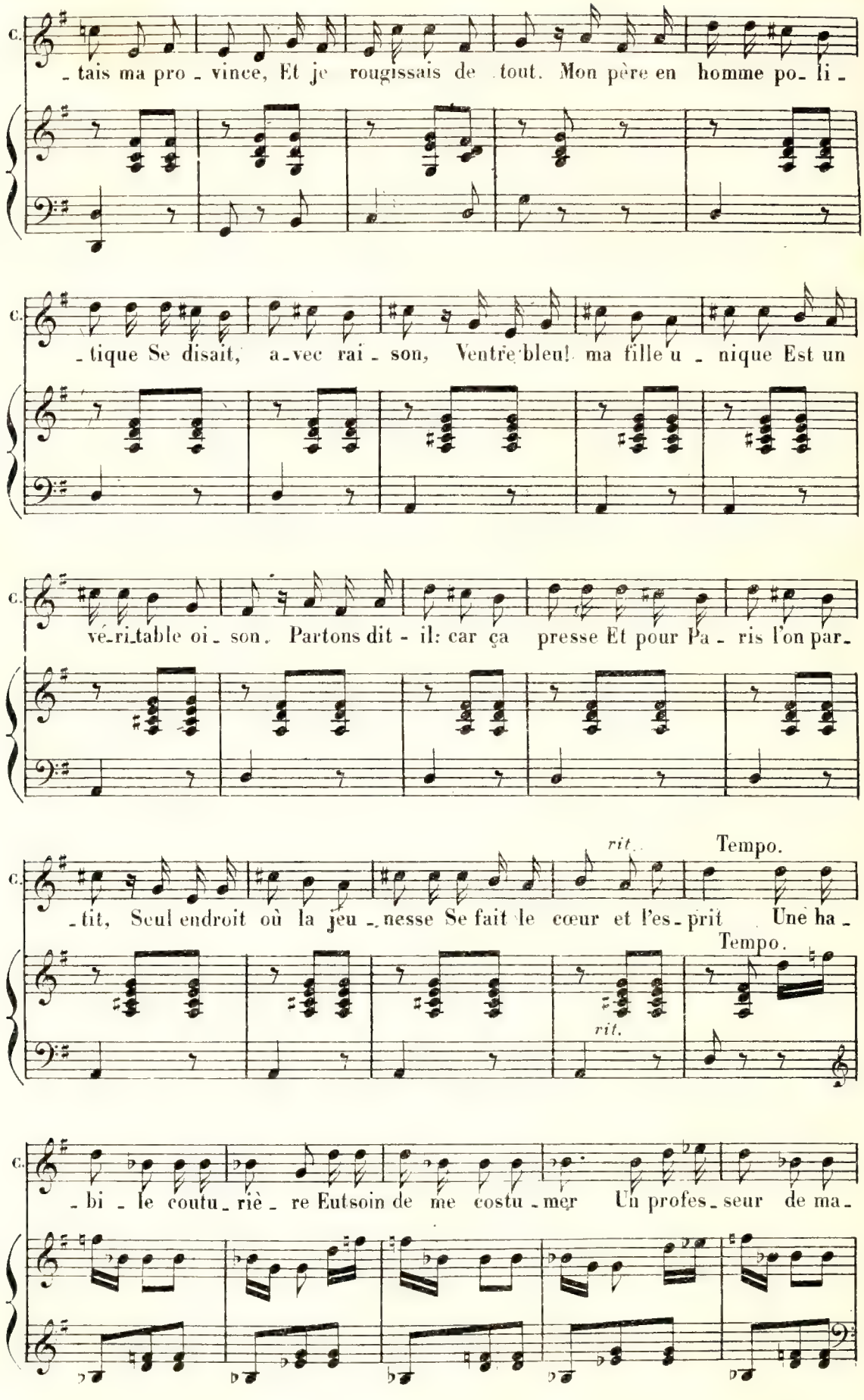
C.
- tais ma pro - vince, Et je rougissais de tout. Mon père en homme po- li -
C.
- tique Se disait, a-vec rai - son, Ventre bleu! ma fille u - nique Est un
C.
vé-ri-table oi - son. Partons dit - il: car ça presse Et pour Pa - ris l'on par-
C.
rit.
Tempo.
- tit, Seul endroit où la jeu - nesse Se fait le cœur et l'es - prit Une ha -
Tempo.
rit.
C.
- bi - le coutu - riè - re Eutsoin de me costu - mer Un profes - seur de ma -

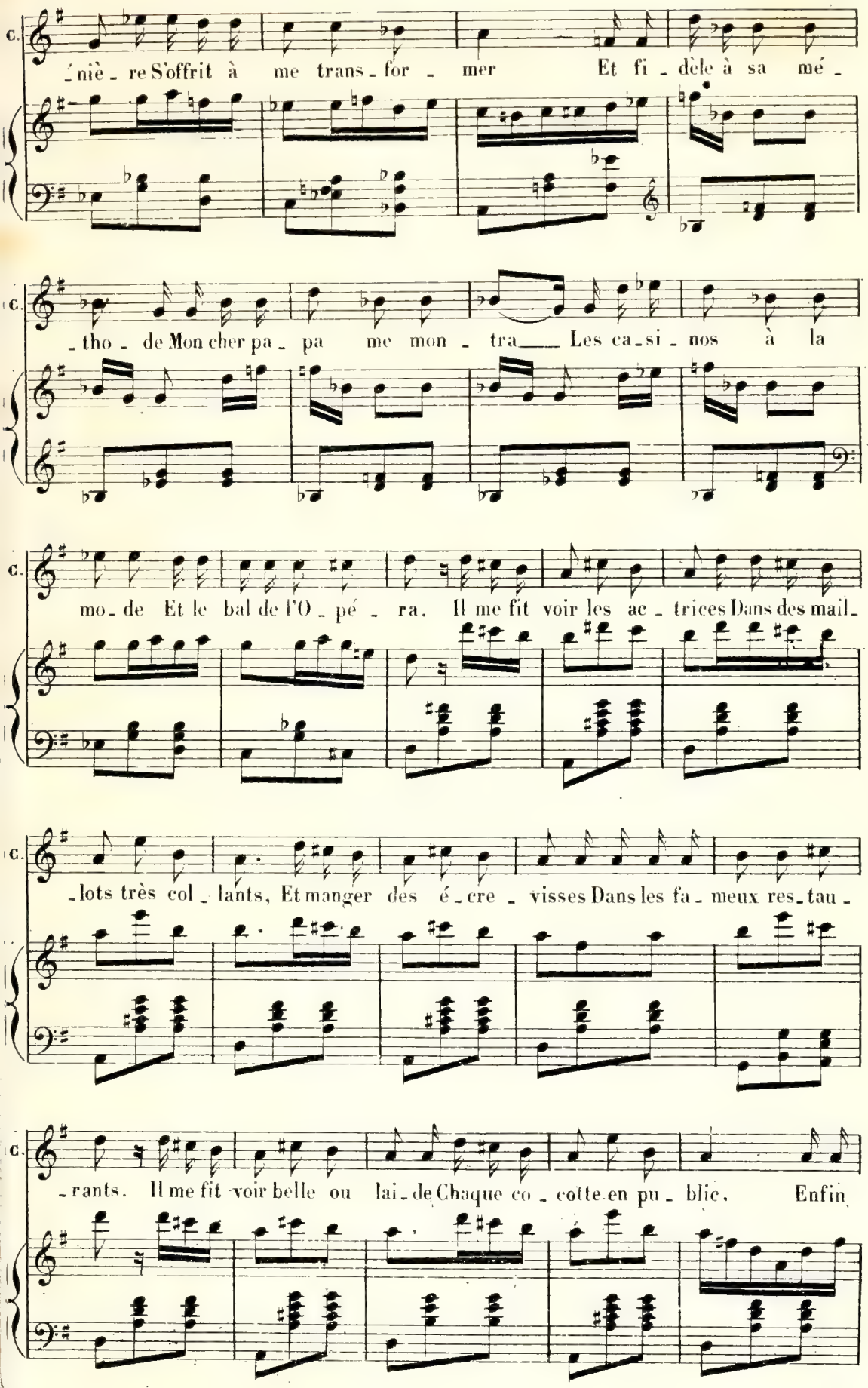
C.
-nière S'offrit à me trans-for-mer Et fi-dèle à sa mé-
C.
-tho-de Mon cher pa-pa me mon-tra Les ca-si-nos à la
C.
mo-de Et le bal de l'O-pé-ra. Il me fit voir les ac-trices Dans des mail-
C.
-lots très col-lants, Et manger des é-cre-visses Dans les fa-meux res-tau-
C.
-rants. Il me fit voir belle ou lai-de Chaque co-cotte en pu-blic. Enfin

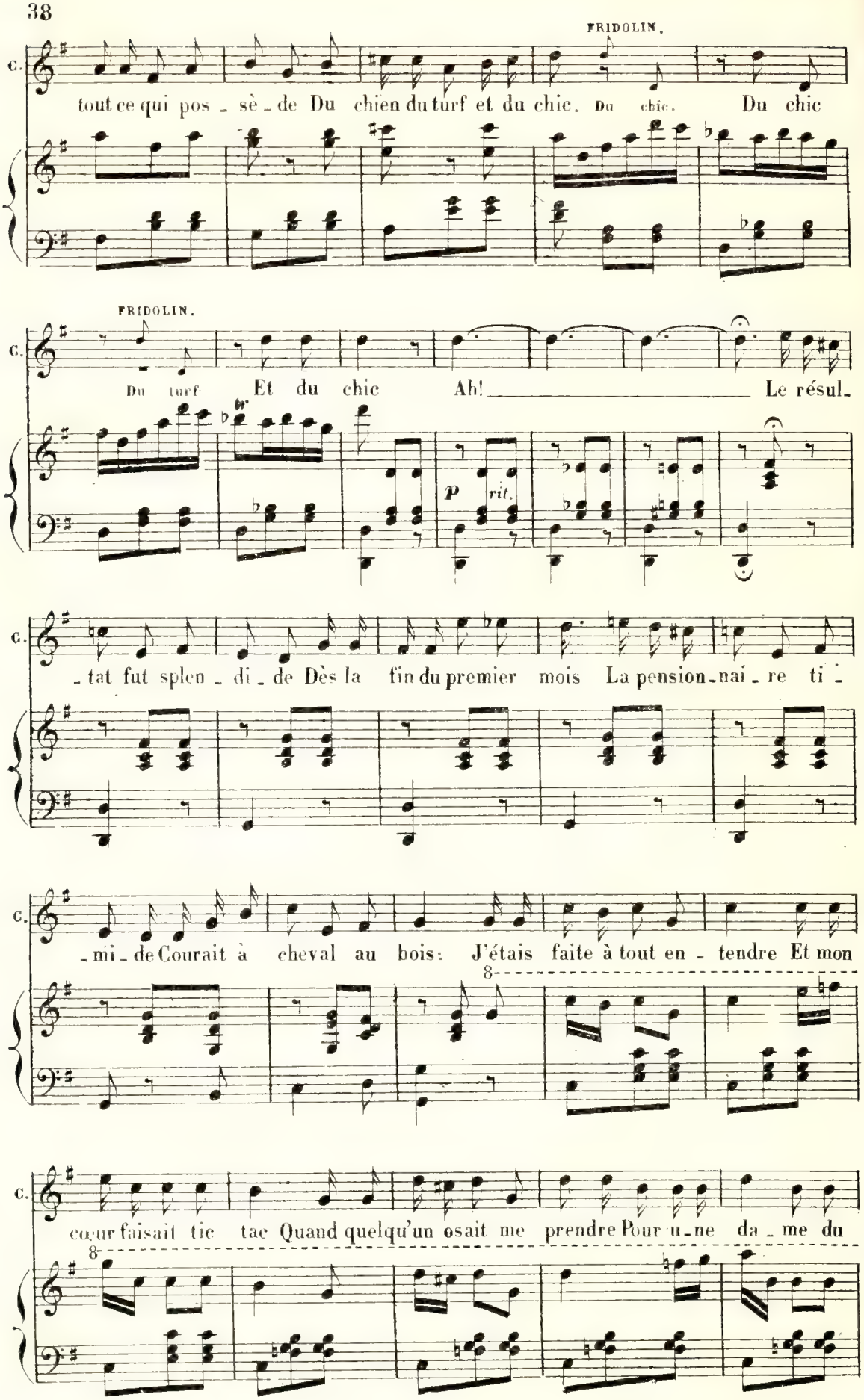
FRIDOLIN.
C.
tout ce qui pos - sè - de Du chien du turf et du chic. Du chic. Du chic
FRIDOLIN.
C.
Du turf Et du chic Ah! Le résul-
p rit.
C.
- tat fut splen - di - de Dès la fin du premier mois La pension-nai - re ti -
C.
- mi - de Courait à cheval au bois: J'étais faite à tout en - tendre Et mon
8
C.
cœur faisait tic tac Quand quelqu'un osait me prendre Pour u - ne da - me du
8

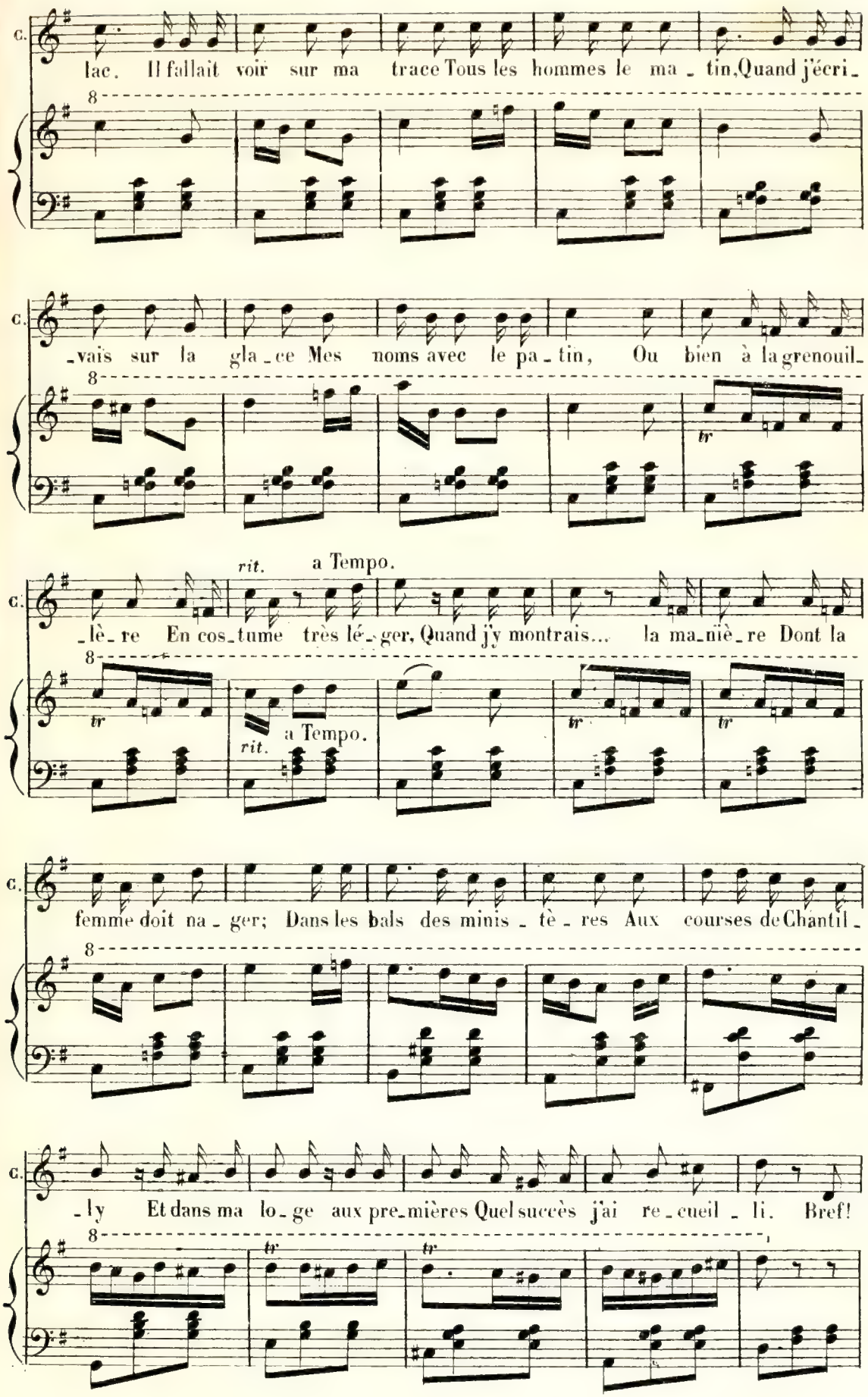
C.
lac. Il fallait voir sur ma trace Tous les hommes le ma - tin, Quand j'écri -
8
C.
- vais sur la gla - ce Mes noms avec le pa - tin, Ou bien à la grenouil -
8
tr
C.
rit. a Tempo.
- lè - re En cos - tume très lé - ger, Quand j'y montrais... la ma - nièr - re Dont la
8
tr
rit. a Tempo.
tr
tr
C.
femme doit na - ger; Dans les bals des minis - tè - res Aux courses de Chantil -
8
C.
- ly Et dans ma lo - ge aux pre - mières Quel succès j'ai re - cueil - li. Bref!
8
tr
tr

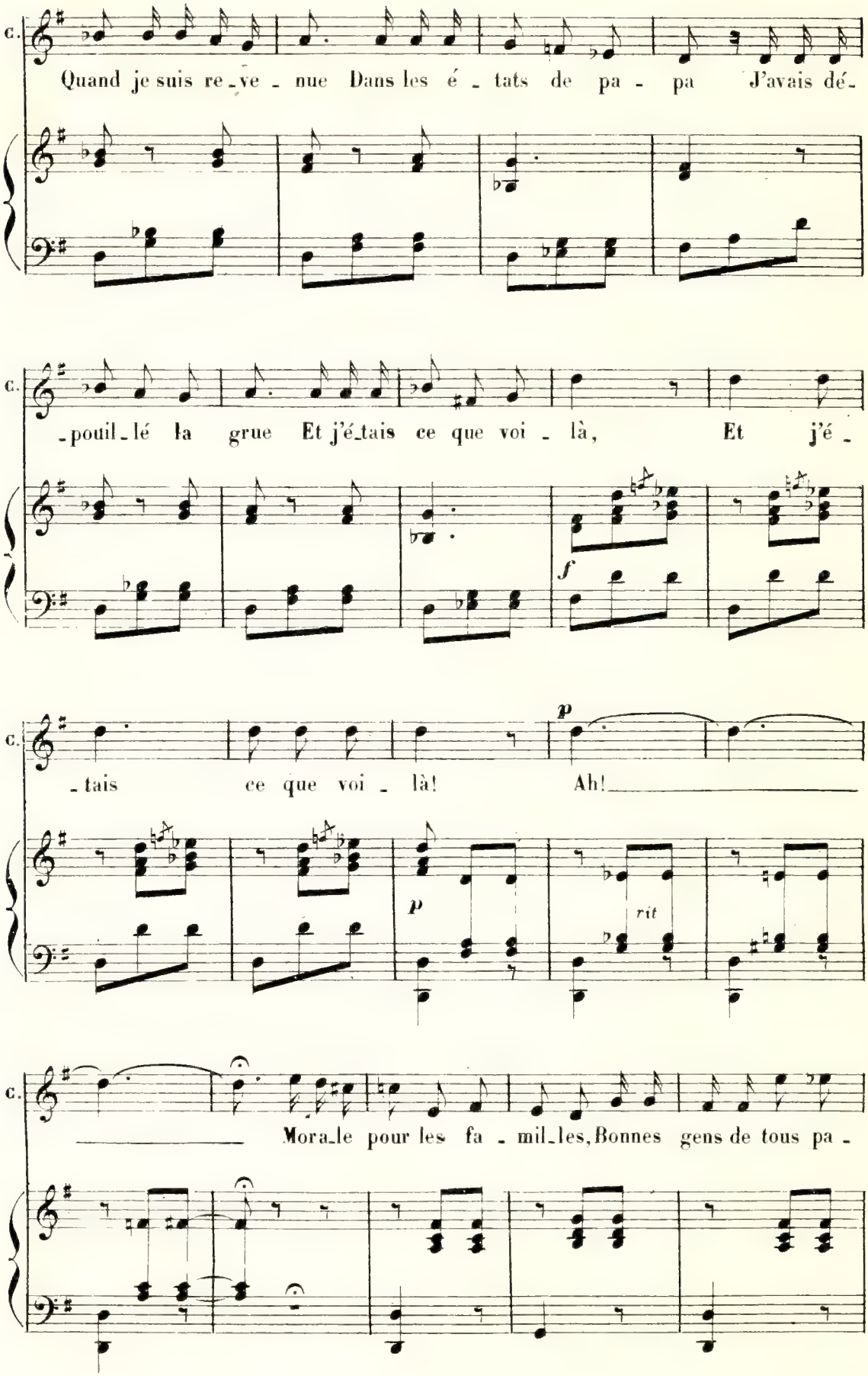
C.
Quand je suis re_ve_nue Dans les é_tats de pa_pa J'avais dé_
C.
_pouil_lé la grue Et j'é_tais ce que voi_là, Et j'é_
f
C.
_tais ce que voi_là! Ah!
p
p
rit
C.
Mora_le pour les fa_mil_les, Bonnes gens de tous pa_

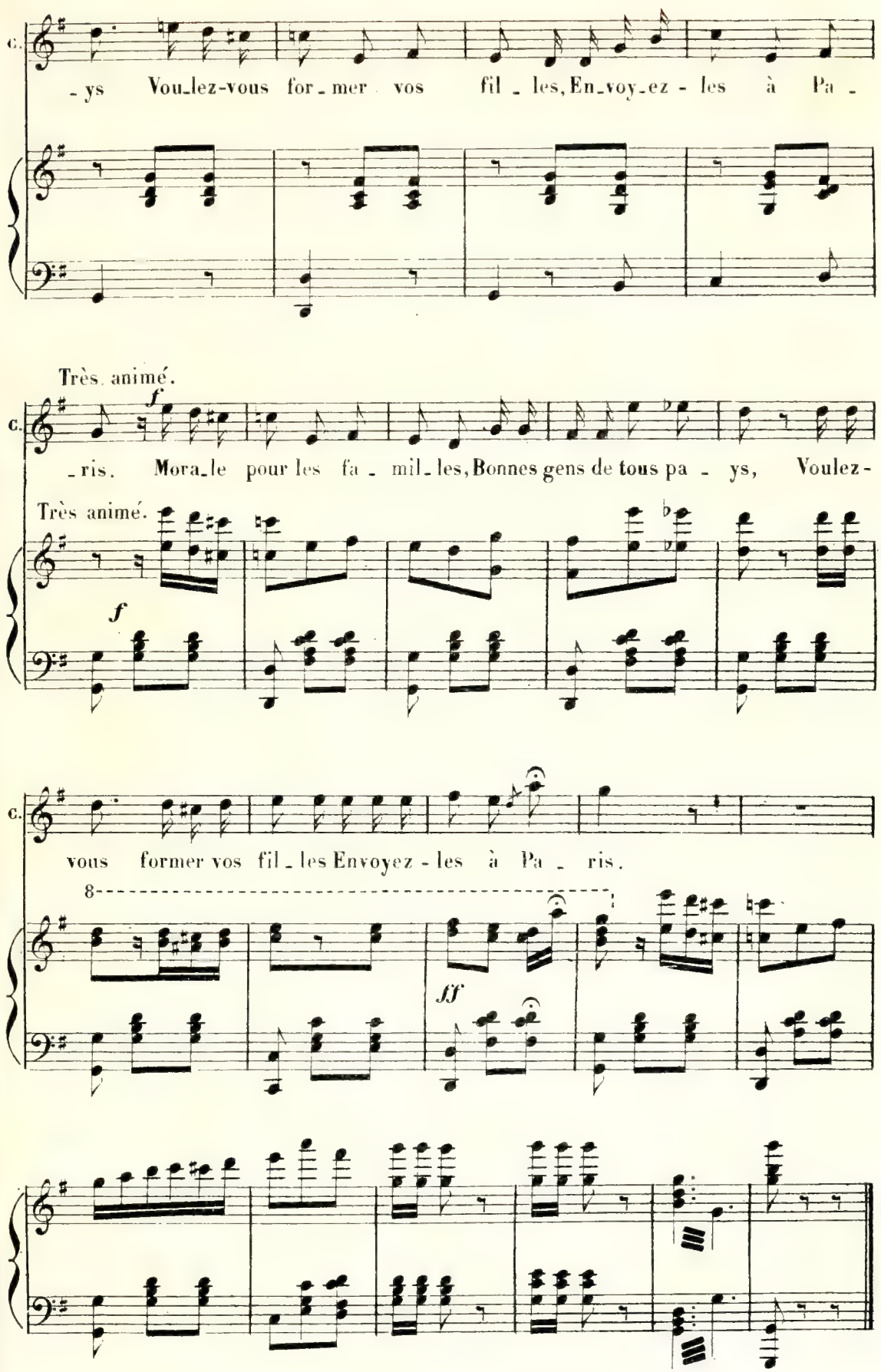
C.
- ys Vou-lez-vous for-mer vos fil-les, En-voy-ez-les à Pa-
Très animé.
f
C.
-ris. Mora-le pour les fa-mil-les, Bonnes gens de tous pa-ys, Voulez-
Très animé.
f
C.
vous former vos fil-les Envoyez-les à Pa-ris.
8
ff

CHŒUR.

N° 3 bis.

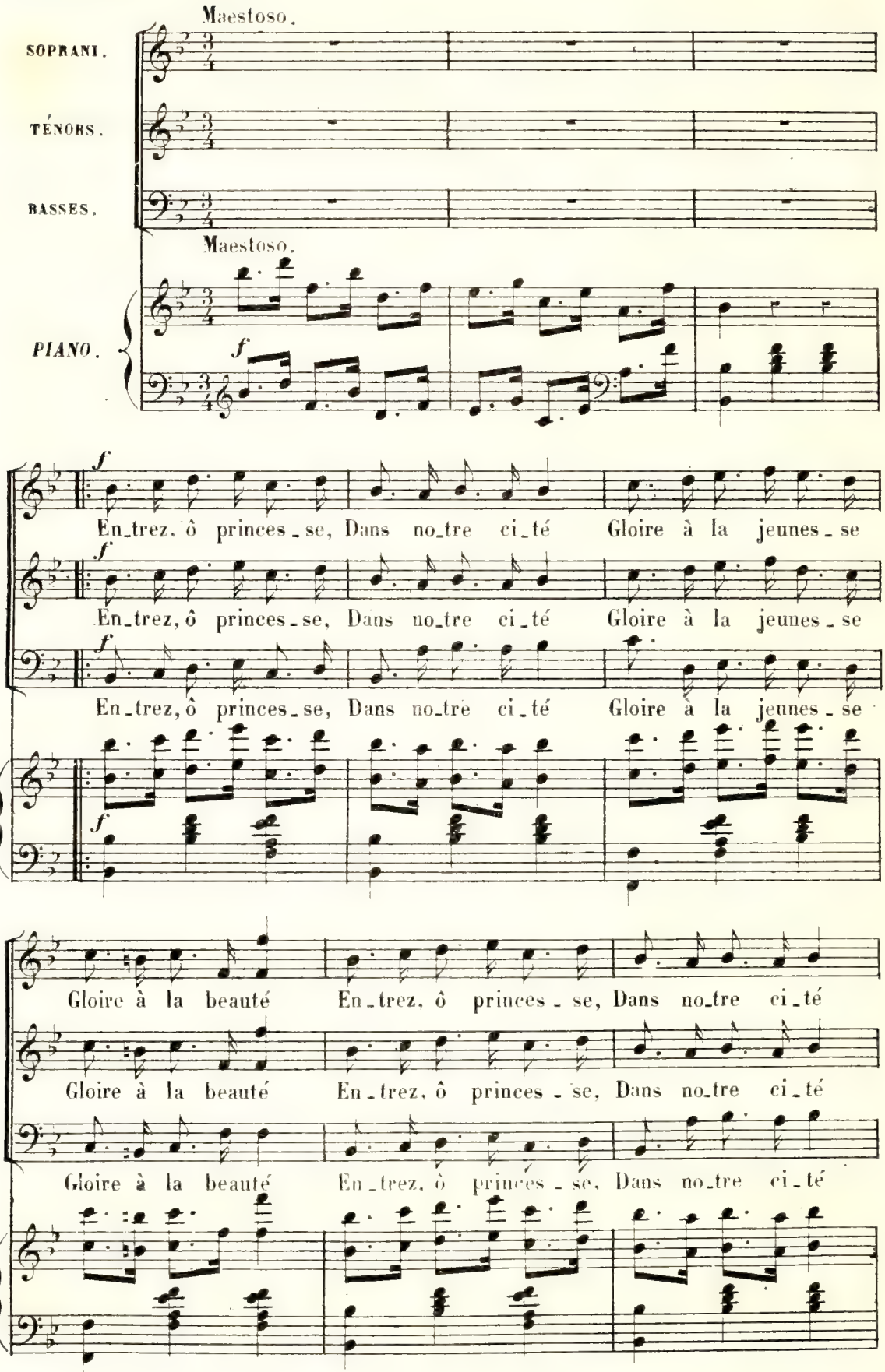
Maestoso.
SOPRANI.
TÉNORS.
BASSES.
Maestoso.
PIANO.
f
En_trez, ô princes_se, Dans no_tre ci_té Gloire à la jeunes_se
En_trez, ô princes_se, Dans no_tre ci_té Gloire à la jeunes_se
En_trez, ô princes_se, Dans no_tre ci_té Gloire à la jeunes_se
Gloire à la beauté En_trez, ô princes_se, Dans no_tre ci_té
Gloire à la beauté En_trez, ô princes_se, Dans no_tre ci_té
Gloire à la beauté En_trez, ô princes_se, Dans no_tre ci_té

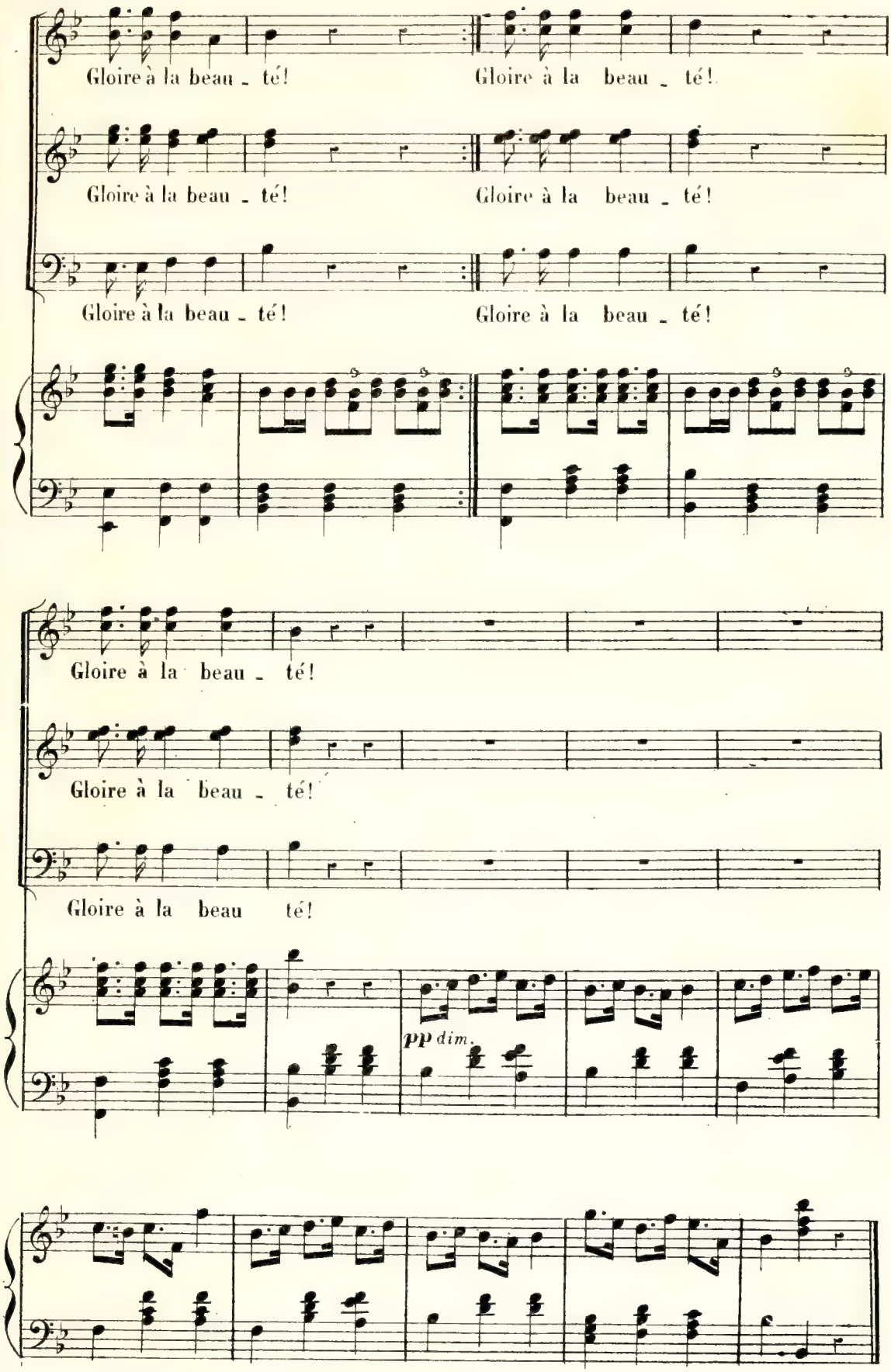
Gloire à la beau - té!
Gloire à la beau - té!
Gloire à la beau - té!
Gloire à la beau - té!
Gloire à la beau - té!
Gloire à la beau - té!
Gloire à la beau - té!
Gloire à la beau - té!
Gloire à la beau - té!
Gloire à la beau - té!
pp dim.

SCÈNE ET CHŒUR.

N° 4.

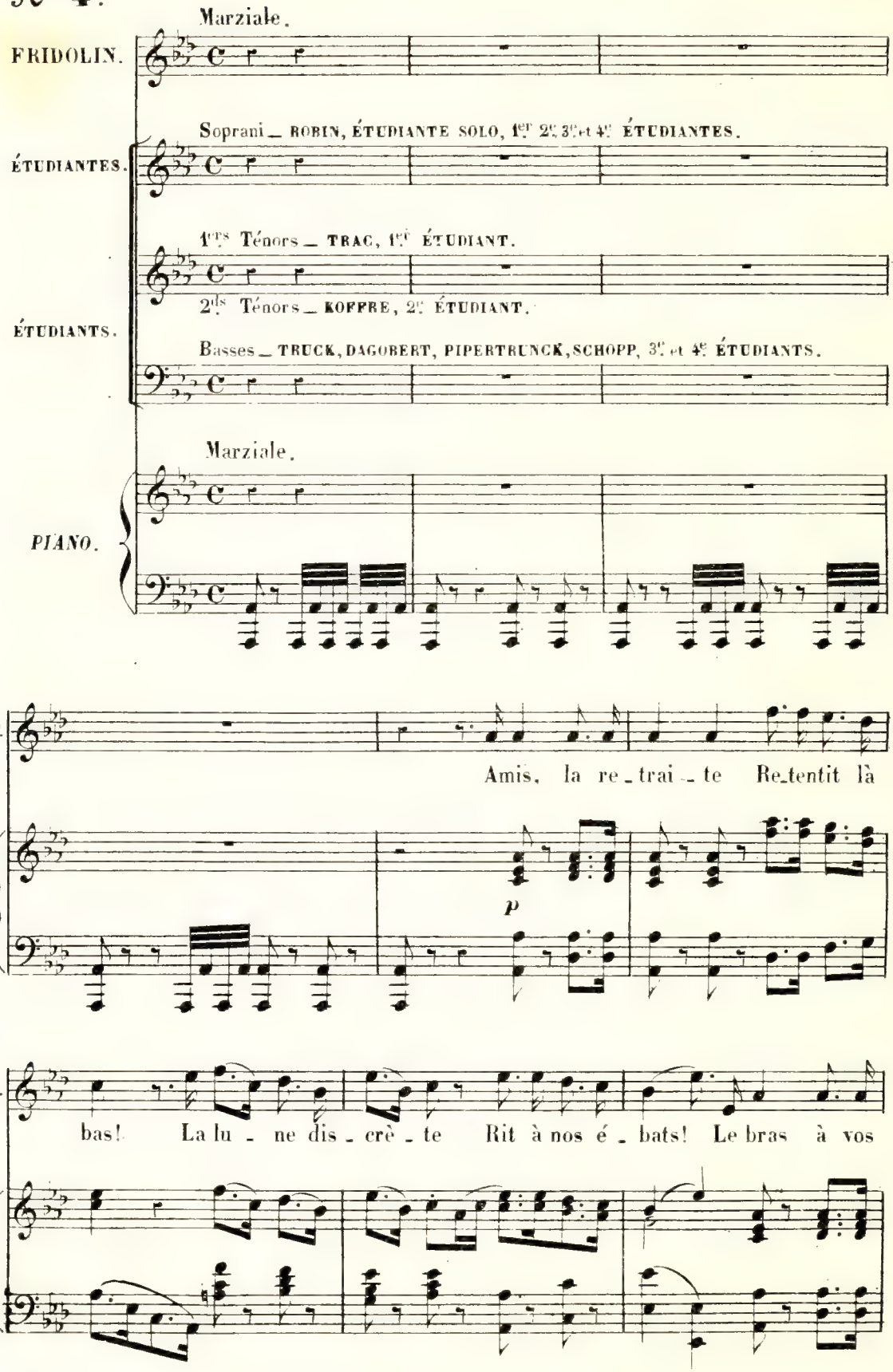

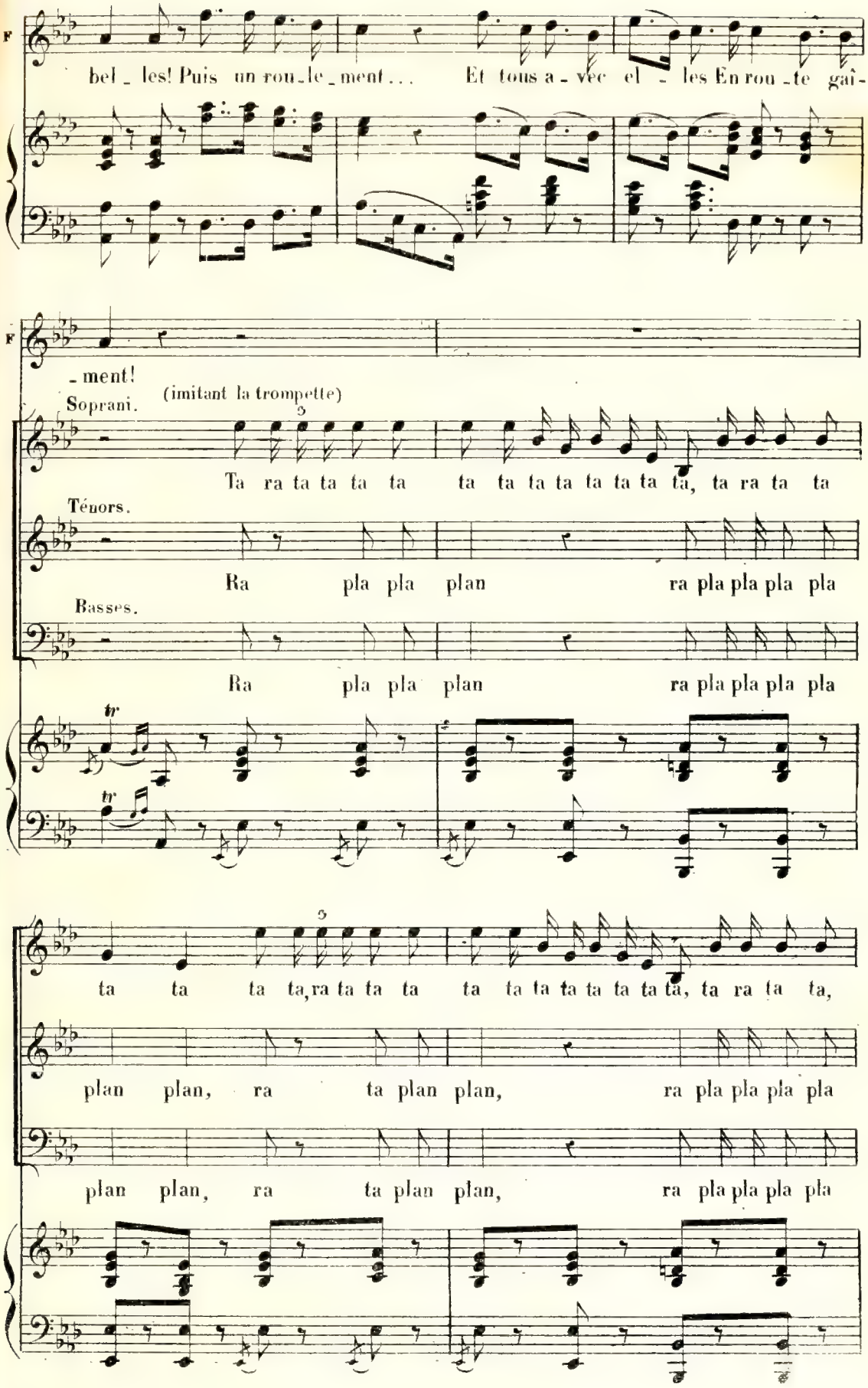
F
bel _ les! Puis un rou _ le _ ment . . . Et tous a _ vec el _ les En rou _ te gaî -
F
_ ment!
(imitant la trompette)
Soprani.
Ta ra ta ta ta ta ta ta ta ta ta ta ta ta, ta ra ta ta
Ténors.
Ra pla pla plan ra pla pla pla pla
Basses.
Ra pla pla plan ra pla pla pla pla
tr
tr
ta ta ta ta, ra ta ta ta ta ta ta ta ta ta ta ta, ta ra ta ta,
plan plan, ra ta plan plan, ra pla pla pla pla
plan plan, ra ta plan plan, ra pla pla pla pla

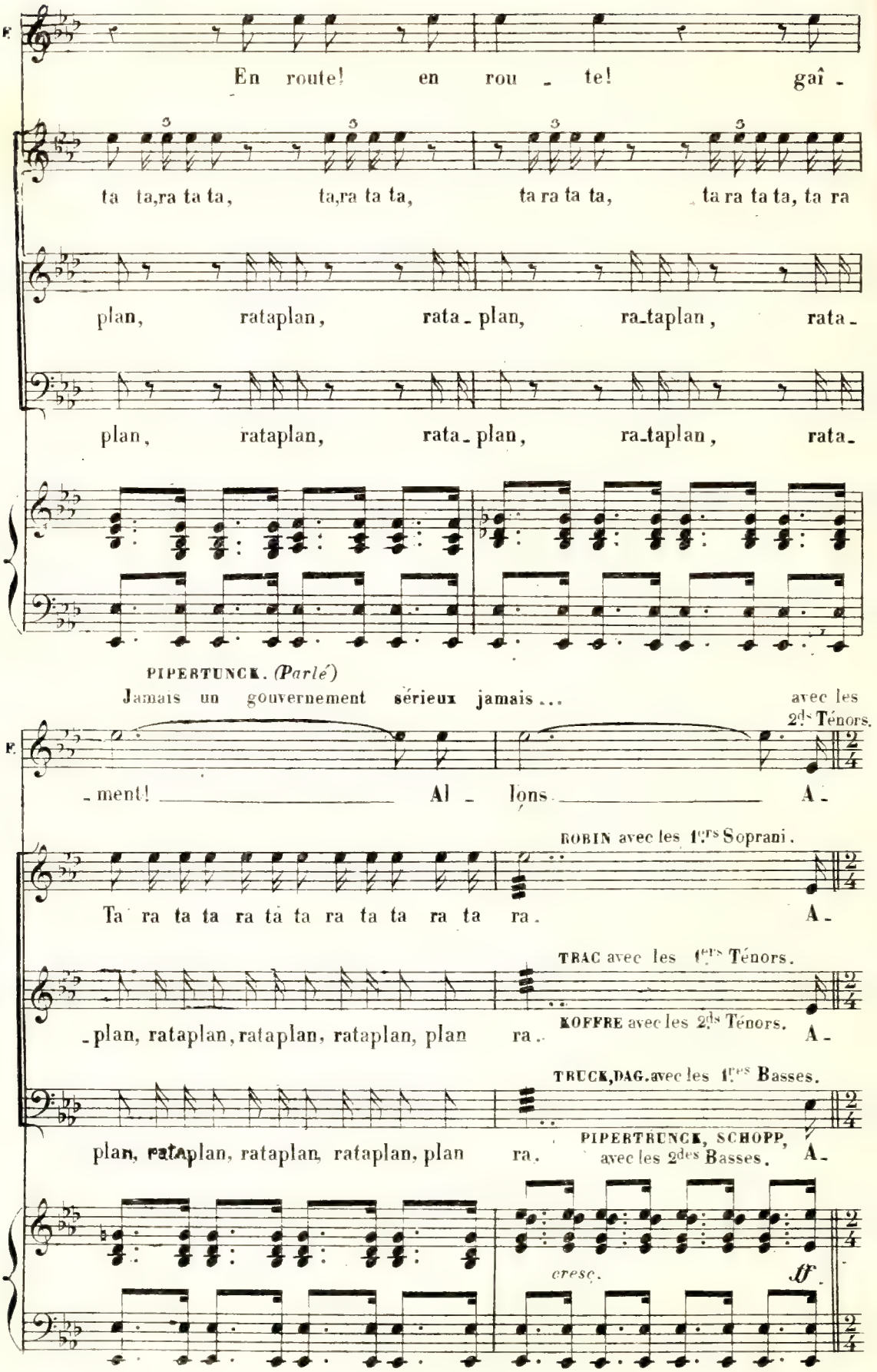
F.
En route! en rou - te! gaî -
ta ta,ra ta ta, ta,ra ta ta, ta ra ta ta, ta ra ta ta, ta ra
plan, rataplan, rata - plan, ra-taplan, rata -
plan, rataplan, rata - plan, ra-taplan, rata -
PIPERTUNCK. (Parlé)
Jamais un gouvernement sérieux jamais ...
avec les 2ds Ténors.
F.
- ment! Al - lons A -
ROBIN avec les 1ers Soprani.
Ta ra ta ta ra ta ta ra ta ta ra ta ra. A -
TRAC avec les 1ers Ténors.
- plan, rataplan, rataplan, rataplan, plan ra. KOFFRE avec les 2ds Ténors. A -
TRUCK, DAG. avec les 1res Basses.
plan, rataplan, rataplan, rataplan, plan ra. PIPERTRUNCK, SCHOPP, avec les 2des Basses. A -
cresc.
ff

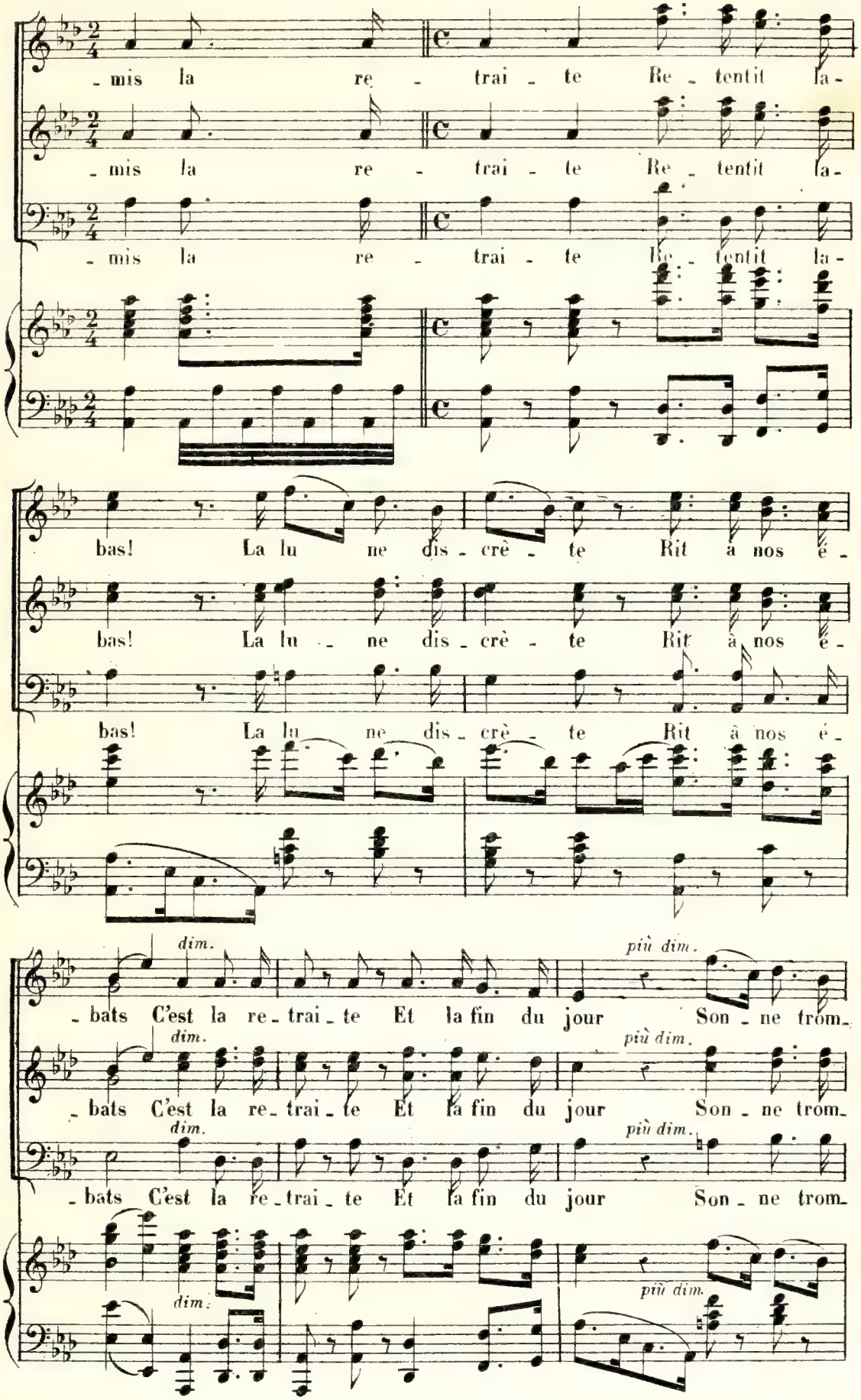
-mis la re - trai - te Re - tentit la-
-mis la re - trai - te Re - tentit la-
-mis la re - trai - te Re - tentit la-
bas! La lu ne dis - crè - te Rit à nos é -
bas! La lu - ne dis - crè - te Rit à nos é -
bas! La lu ne dis - crè - te Rit à nos é -
dim.
più dim.
-bats C'est la re - trai - te Et la fin du jour Son - ne trom-
dim.
più dim.
-bats C'est la re - trai - te Et la fin du jour Son - ne trom-
dim.
più dim.
-bats C'est la re - trai - te Et la fin du jour Son - ne trom-
dim.
più dim.

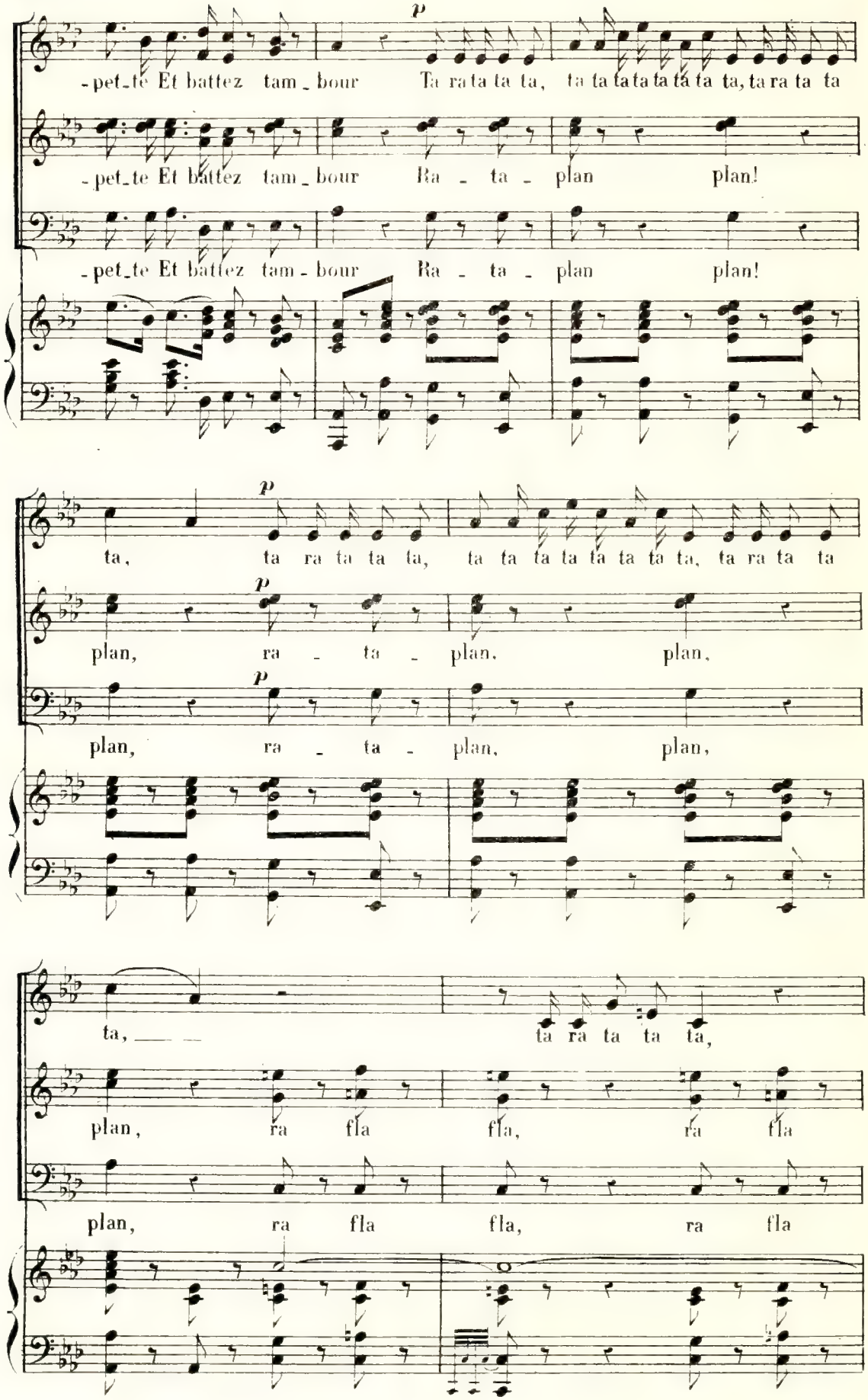
-pet-te Et battez tam-bour Ta ra ta ta ta, ta ta ta ta ta ta ta ta, ta ra ta ta
-pet-te Et battez tam-bour Ra - ta - plan plan!
-pet-te Et battez tam-bour Ra - ta - plan plan!
p
ta, ta ra ta ta ta, ta ta ta ta ta ta ta ta, ta ra ta ta
plan, ra - ta - plan, plan,
plan, ra - ta - plan, plan,
ta, ta ra ta ta ta,
plan, ra fla fla, ra fla
plan, ra fla fla, ra fla

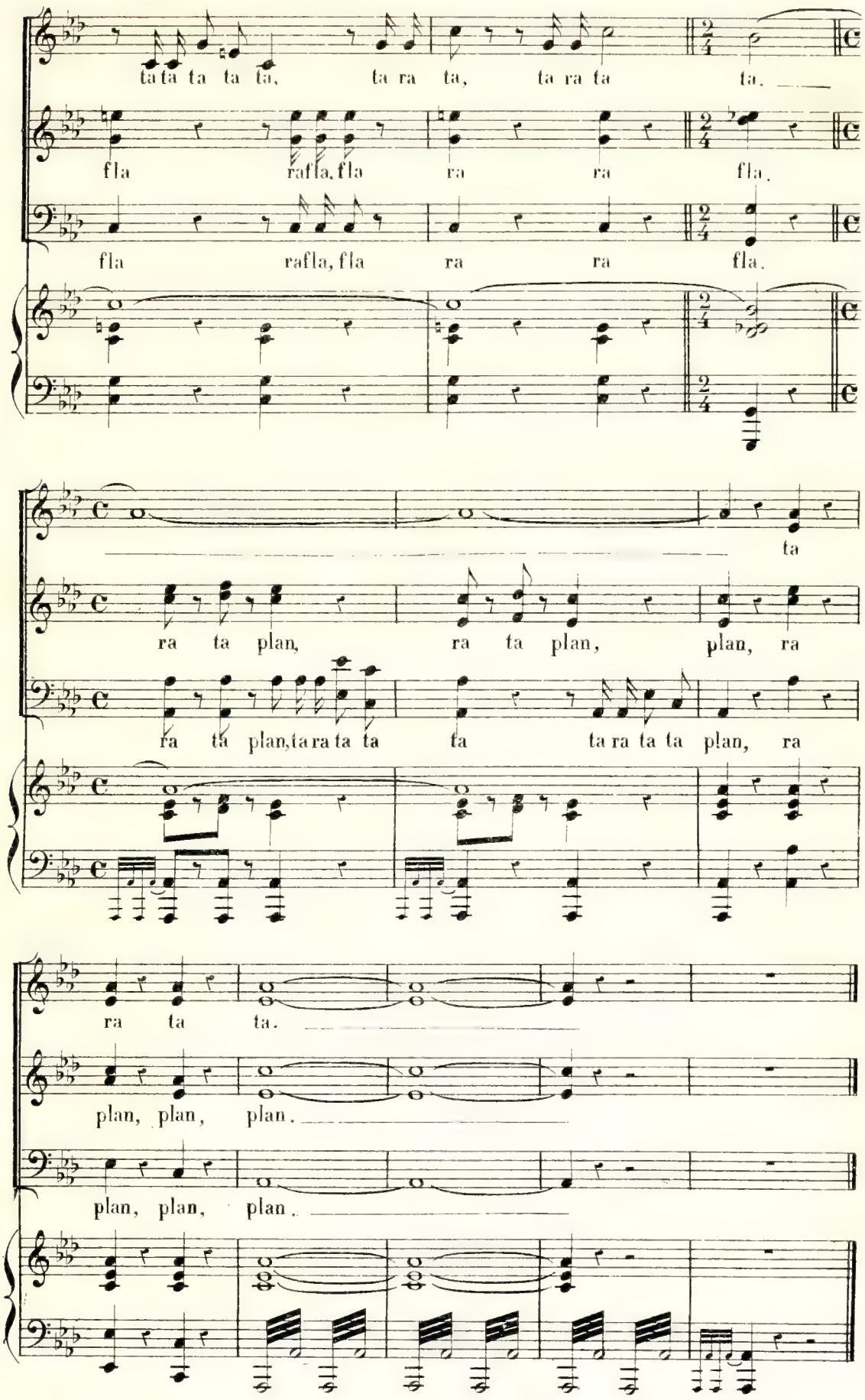
ta ta ta ta ta, ta ra ta, ta ra ta ta.
fla rafla, fla ra ra fla.
fla rafla, fla ra ra fla.
ta
ra ta plan, ra ta plan, plan, ra
ra ta plan, ta ra ta ta ta ta ra ta ta plan, ra
ra ta ta.
plan, plan, plan.
plan, plan, plan.

ROMANCE DES FLEURS.

N° 5.

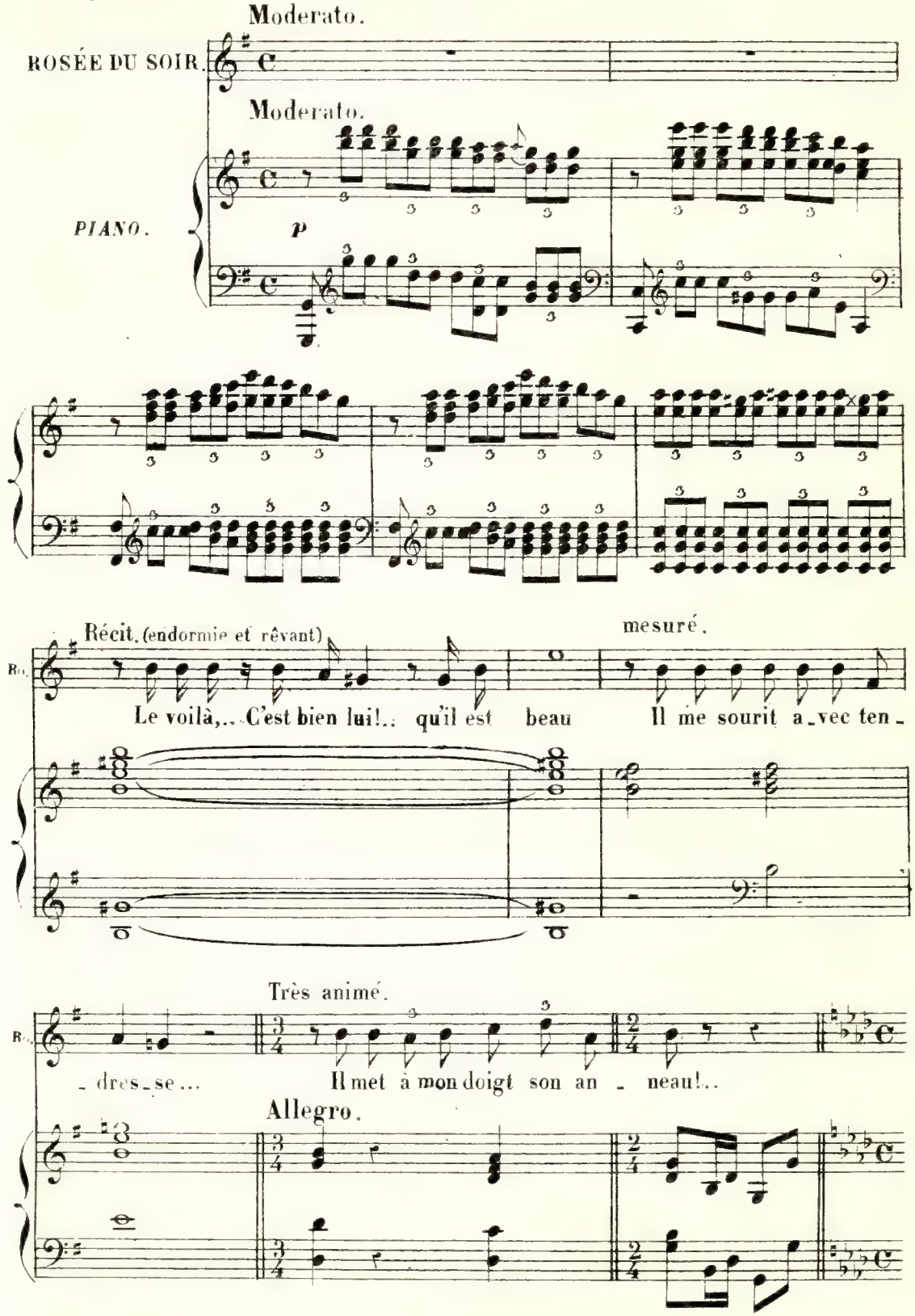

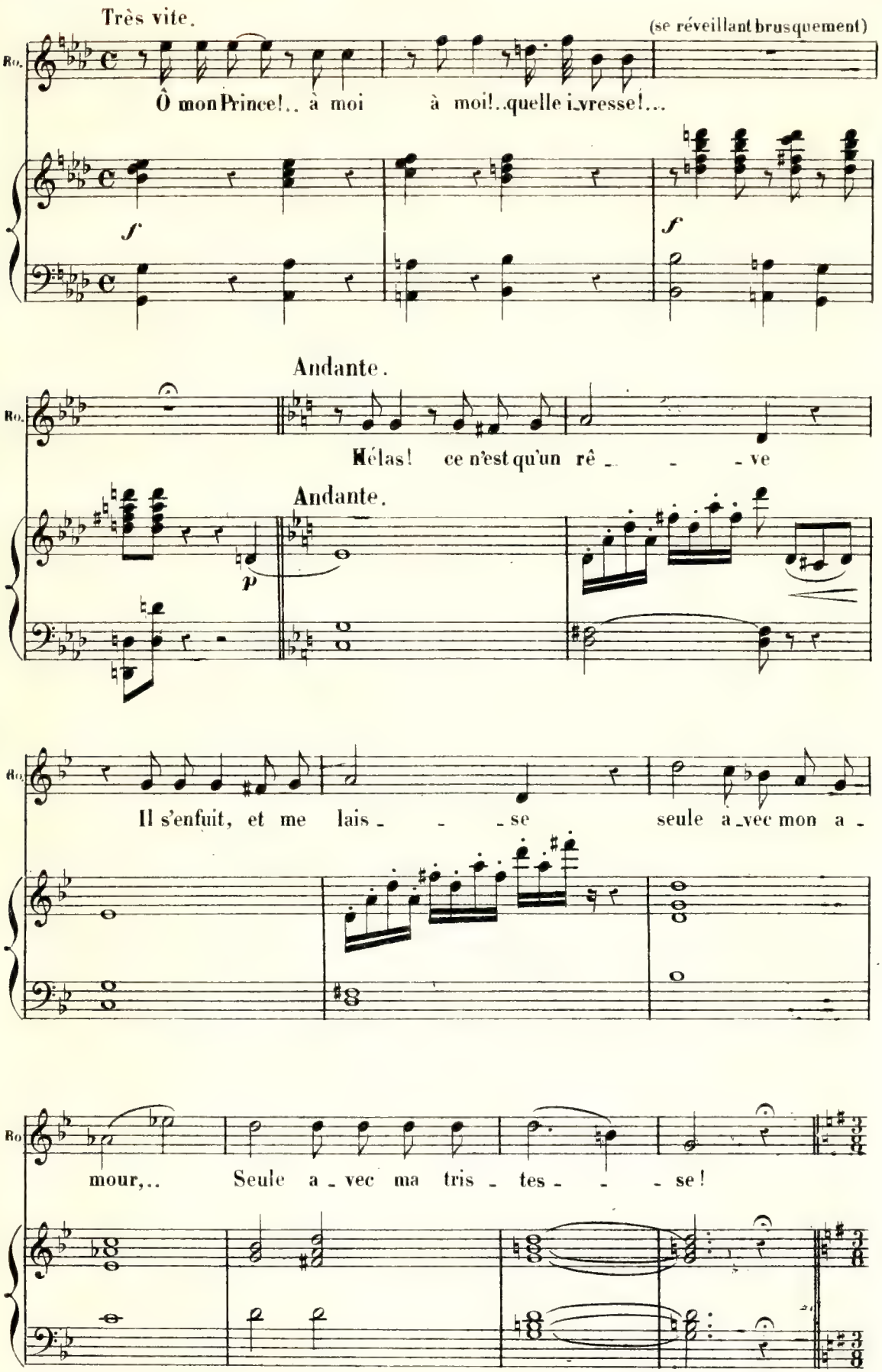
Très vite.
(se réveillant brusquement)
Ro.
Ô mon Prince!.. à moi à moi!..quelle i_vresse!...
f
f
Andante.
Ro.
Hélas! ce n'est qu'un rê_ _ _ve
Andante.
p
Ro.
Il s'enfuit, et me lais_ _ _se seule a_vec mon a_
Ro.
mour,.. Seule a_vec ma tris_tes_ _ _se!

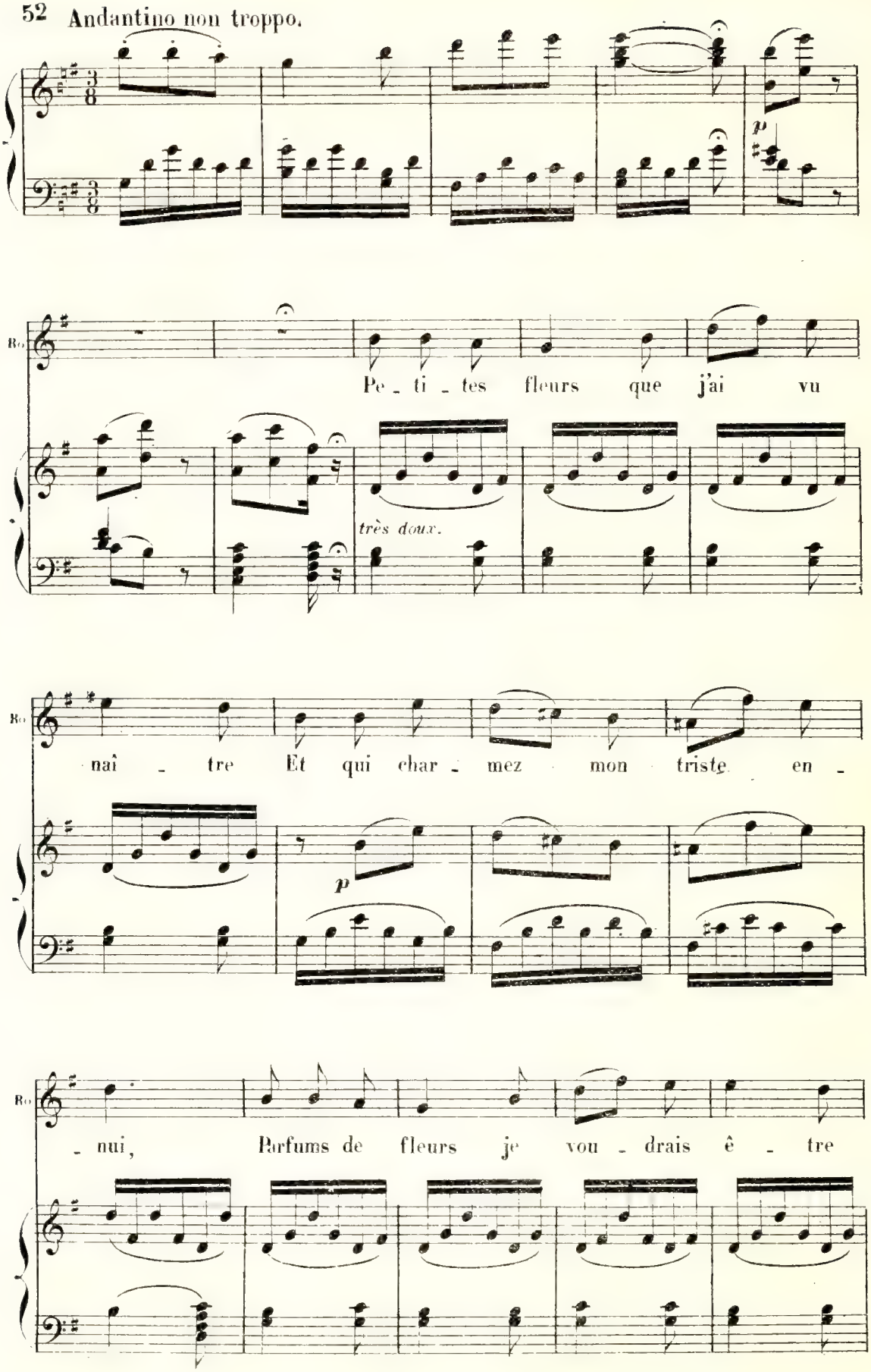
Andantino non troppo.
p
Ro
Pe _ ti _ tes fleurs que j'ai vu
très doux.
Ro
nai _ tre Et qui char _ mez mon triste en _
p
Ro
_ nui, Parfums de fleurs je vou _ drais ê _ tre

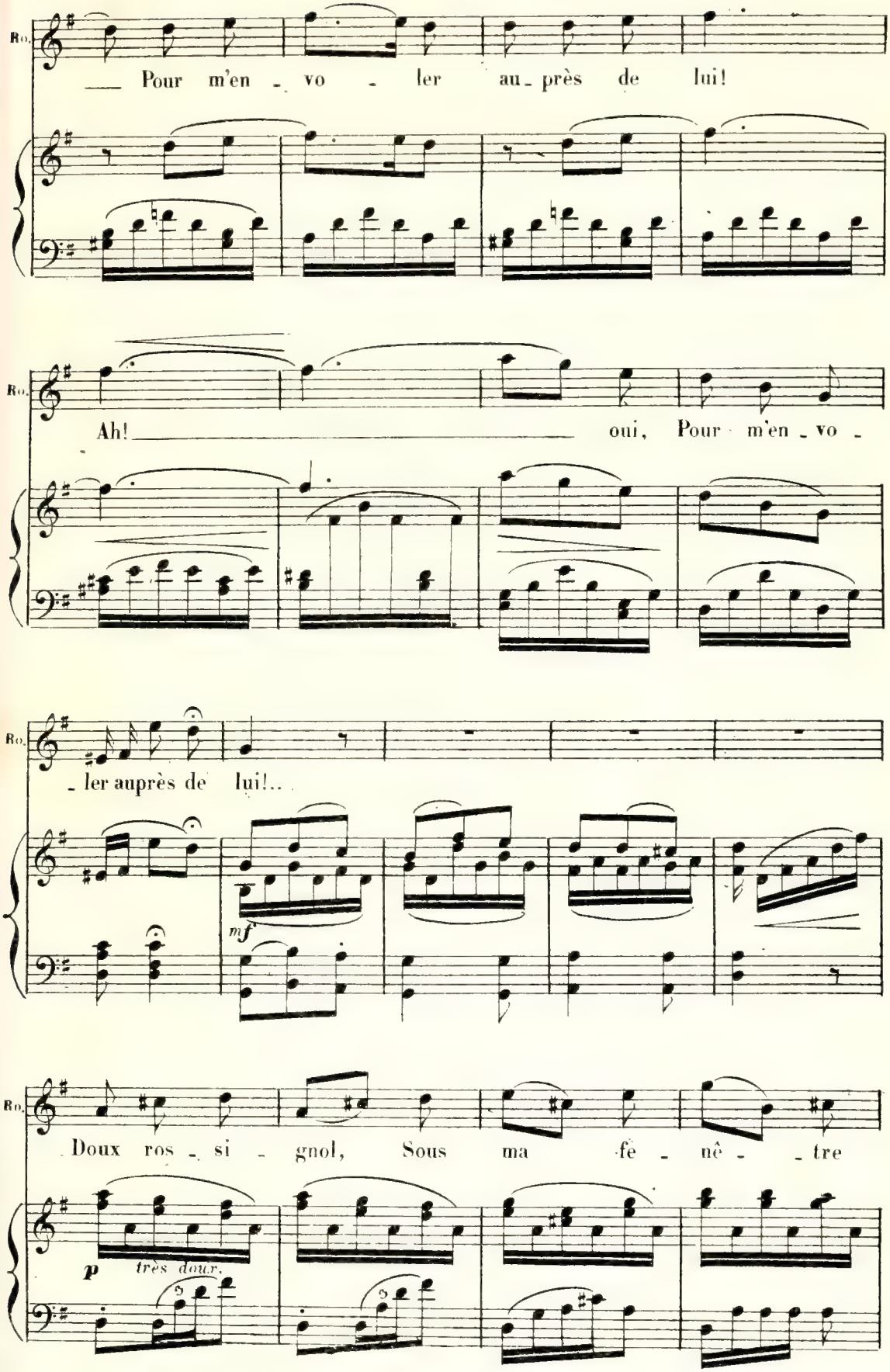
Ro.
Pour m'en - vo - ler au - près de lui!
Ro.
Ah! oui, Pour m'en - vo -
Ro.
- ler auprès de lui!..
mf
Ro.
Doux ros - si - gnol, Sous ma fe - nê - - tre
p très doux.

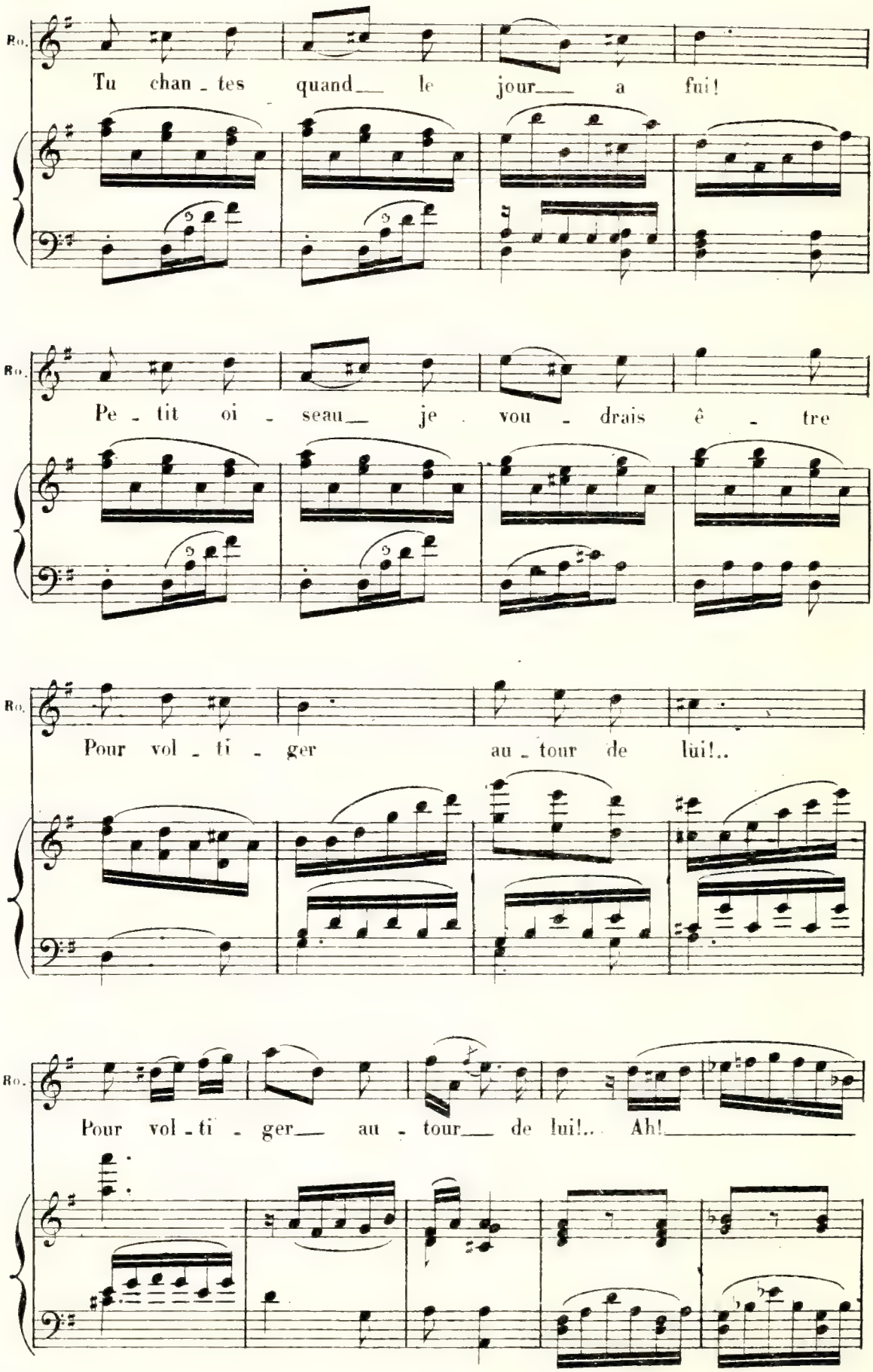
Ro.
Tu chan - tes quand le jour a fui!
Ro.
Pe - tit oi - seau je vou - drais ê - tre
Ro.
Pour vol - ti - ger au - tour de lui!..
Ro.
Pour vol - ti - ger au - tour de lui!.. Ah!

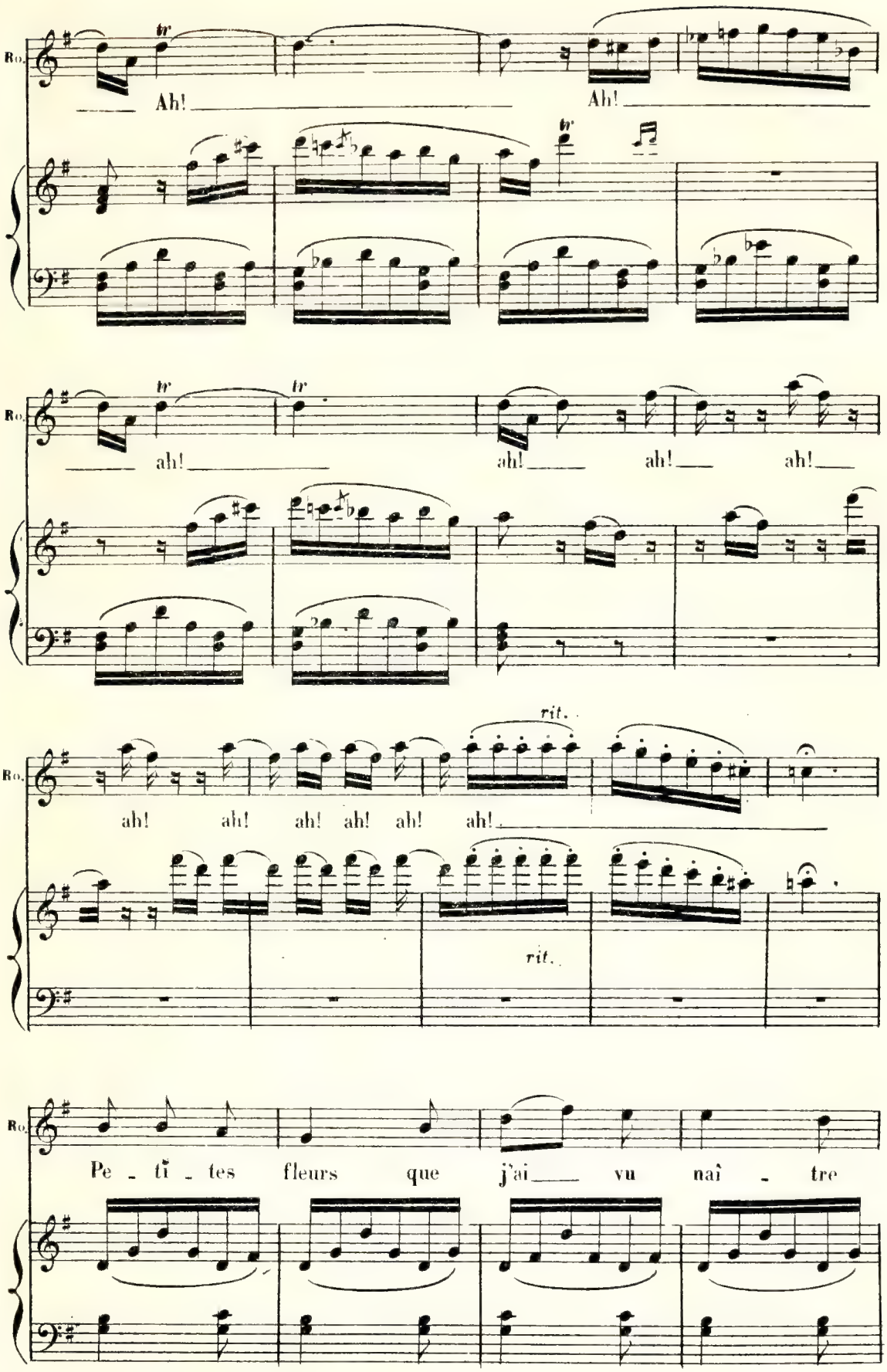
Ro.
Ah! Ah!
Ro.
ah! ah! ah! ah!
Ro.
ah! ah! ah! ah! ah! ah!
rit.
rit.
Ro.
Pe - ti - tes fleurs que j'ai vu nai - tre

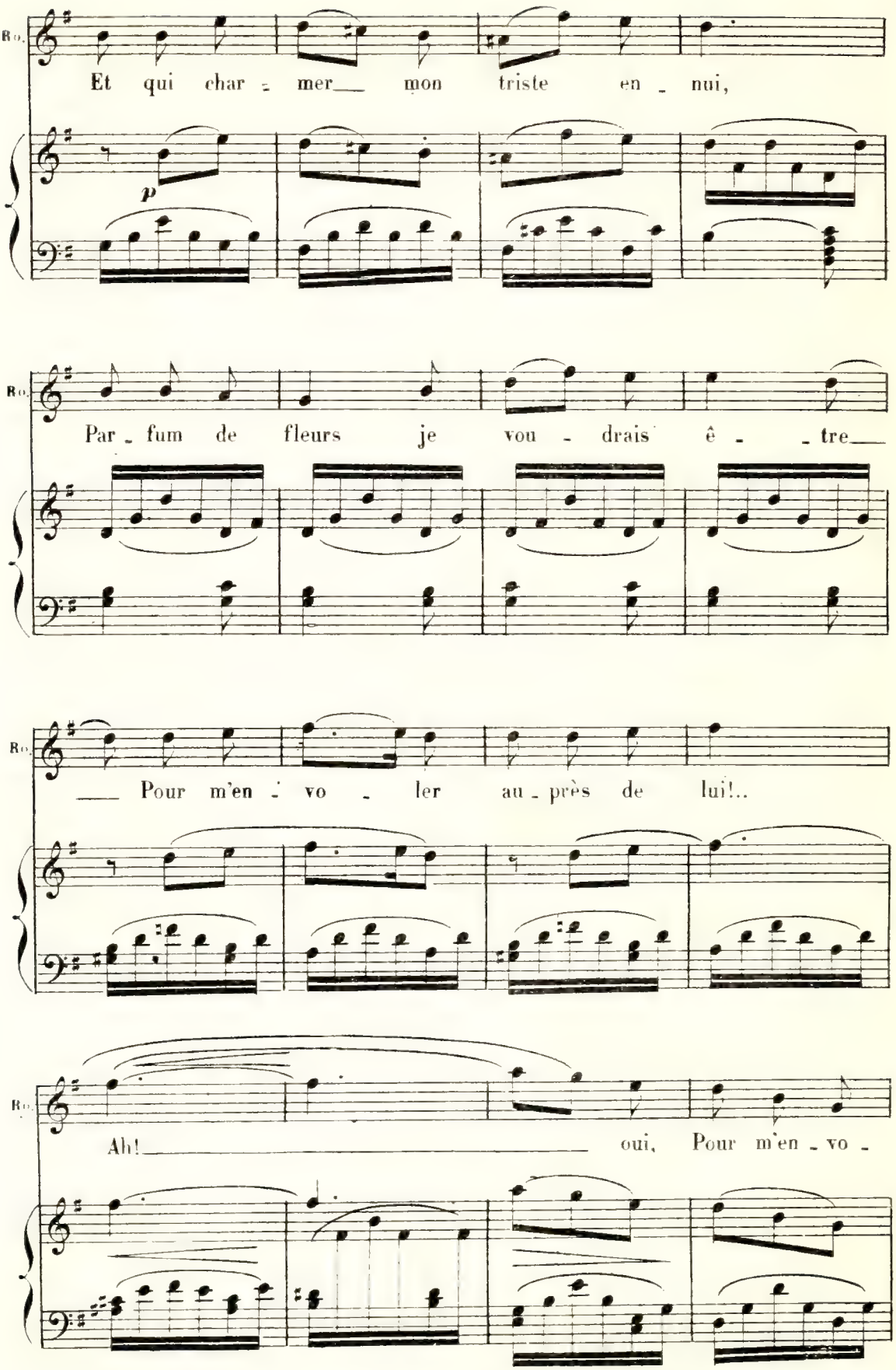
Et qui char - mer___ mon triste en - nui,
p
Par - fum de fleurs je vou - drais ê - - tre___
___ Pour m'en - vo - ler au - près de lui!..
Ah!___ oui, Pour m'en - vo -

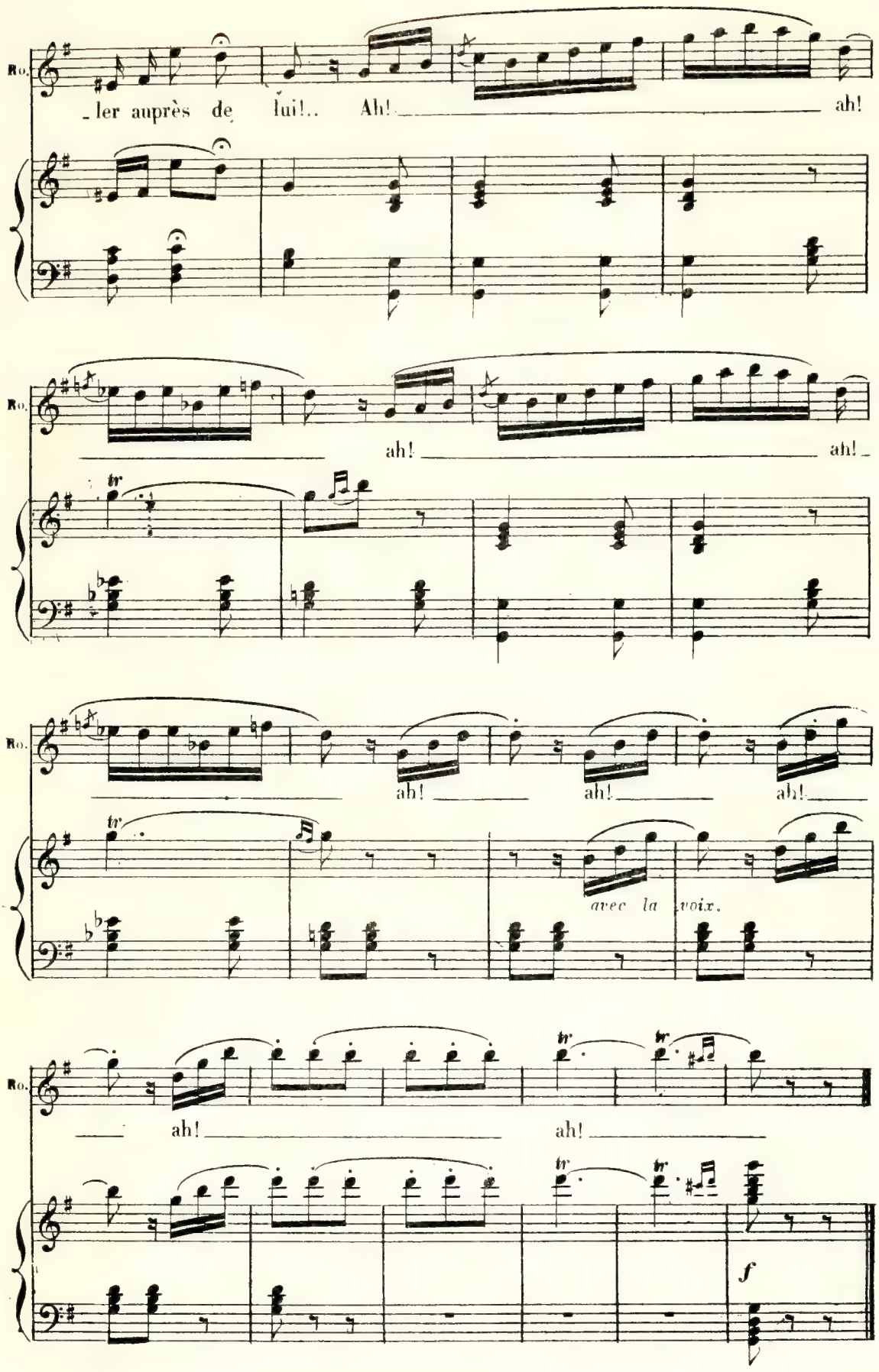
Ro.
_ler auprès de lui!.. Ah! _____ ah!
Ro.
ah! _____ ah!
Ro.
ah! _____ ah! _____ ah!
avec la voix.
Ro.
ah! _____ ah!
f

DUETTO DE LA BOULE.

N° 6.

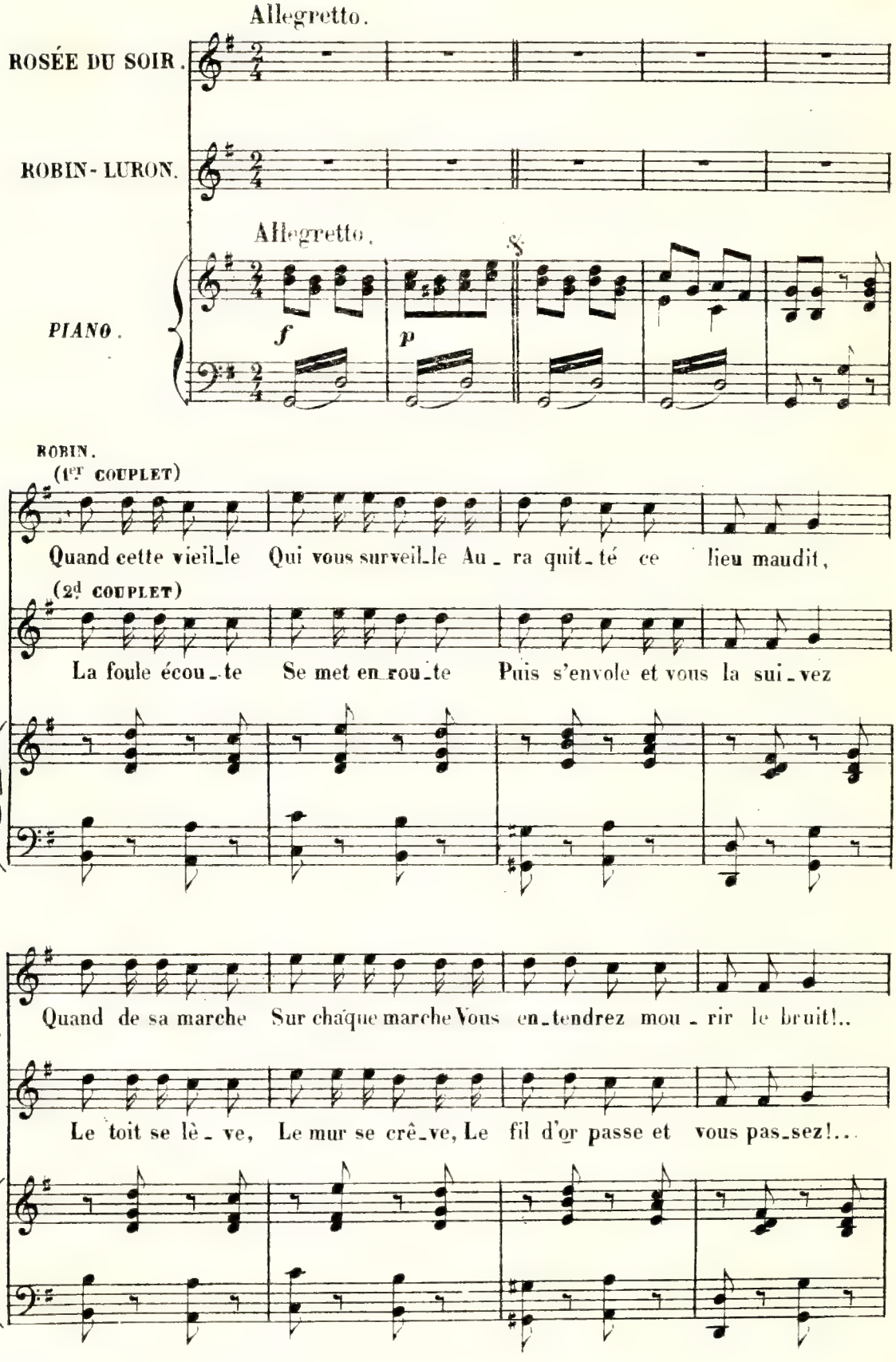

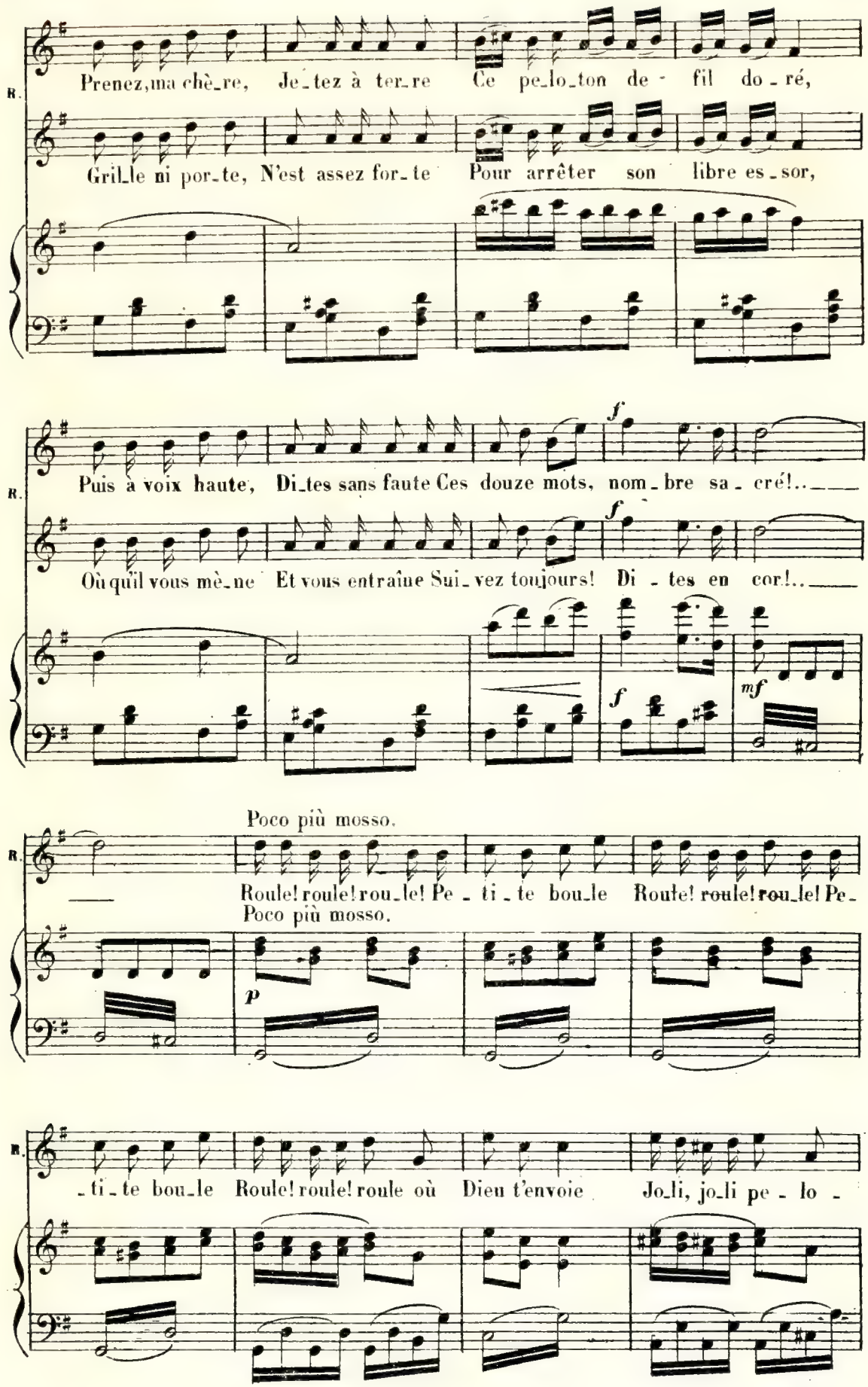
R.
Prenez, ma chè_re, Je_tez à ter_re Ce pe_lo_ton de - fil do_ré,
Gril_le ni por_te, N'est assez for_te Pour arrêter son libre es_sor,
R.
Puis à voix haute, Di_tes sans faute Ces douze mots, nom_bre sa_cré!..
Où qu'il vous mè_ne Et vous entraîne Sui_vez toujours! Di_tes en cor!..
f
f
f
mf
Poco più mosso.
R.
Roule! roule! rou_le! Pe_ti_te bou_le Roule! roule! rou_le! Pe_
Poco più mosso.
p
R.
_ti_te bou_le Roule! roule! roule où Dieu t'envoie Jo_li, jo_li pe_lo_

ROSÉE DU SOIR.

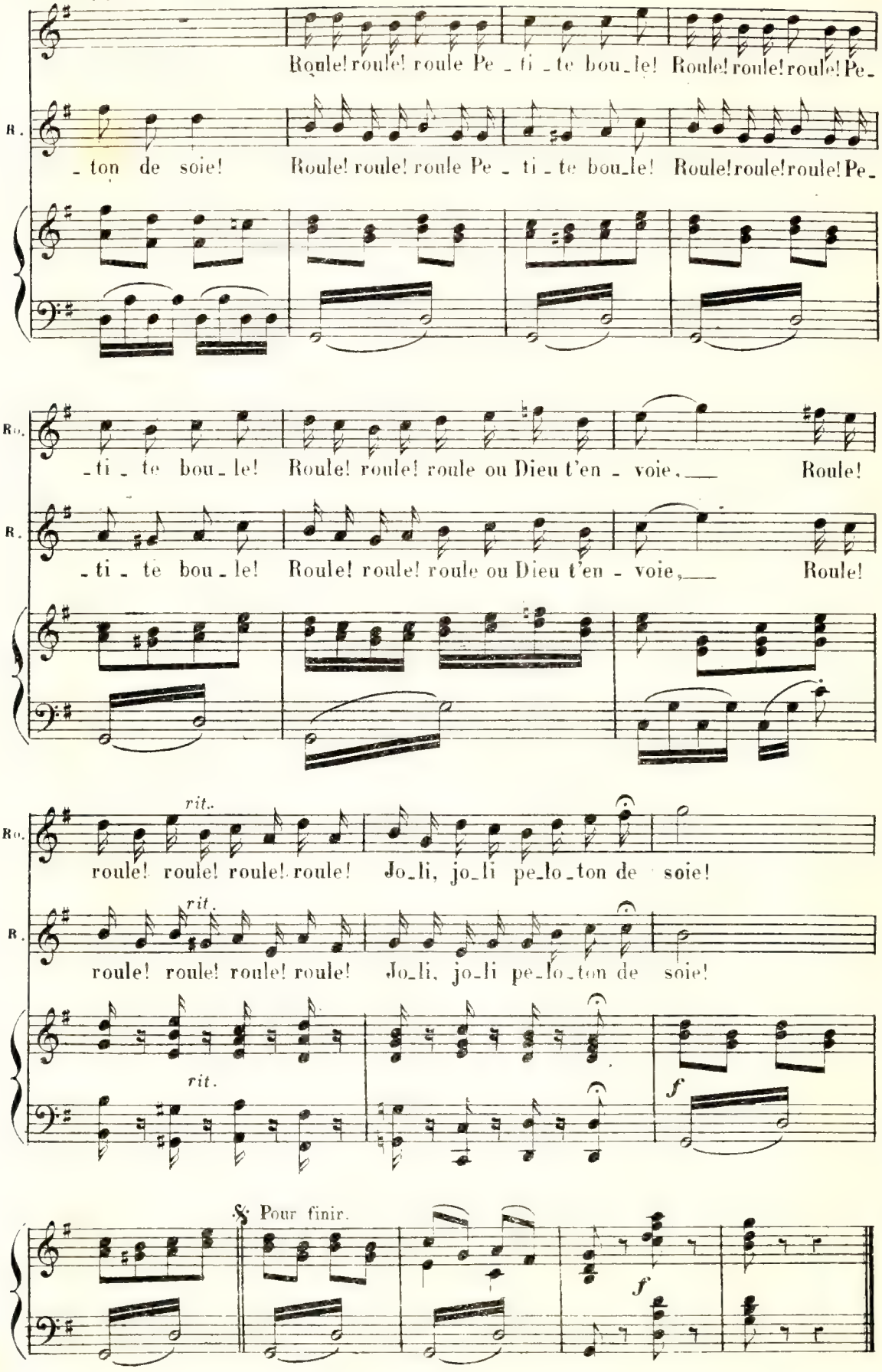

SCÈNE ET CHŒUR.

№ 7. Allegro maestoso.

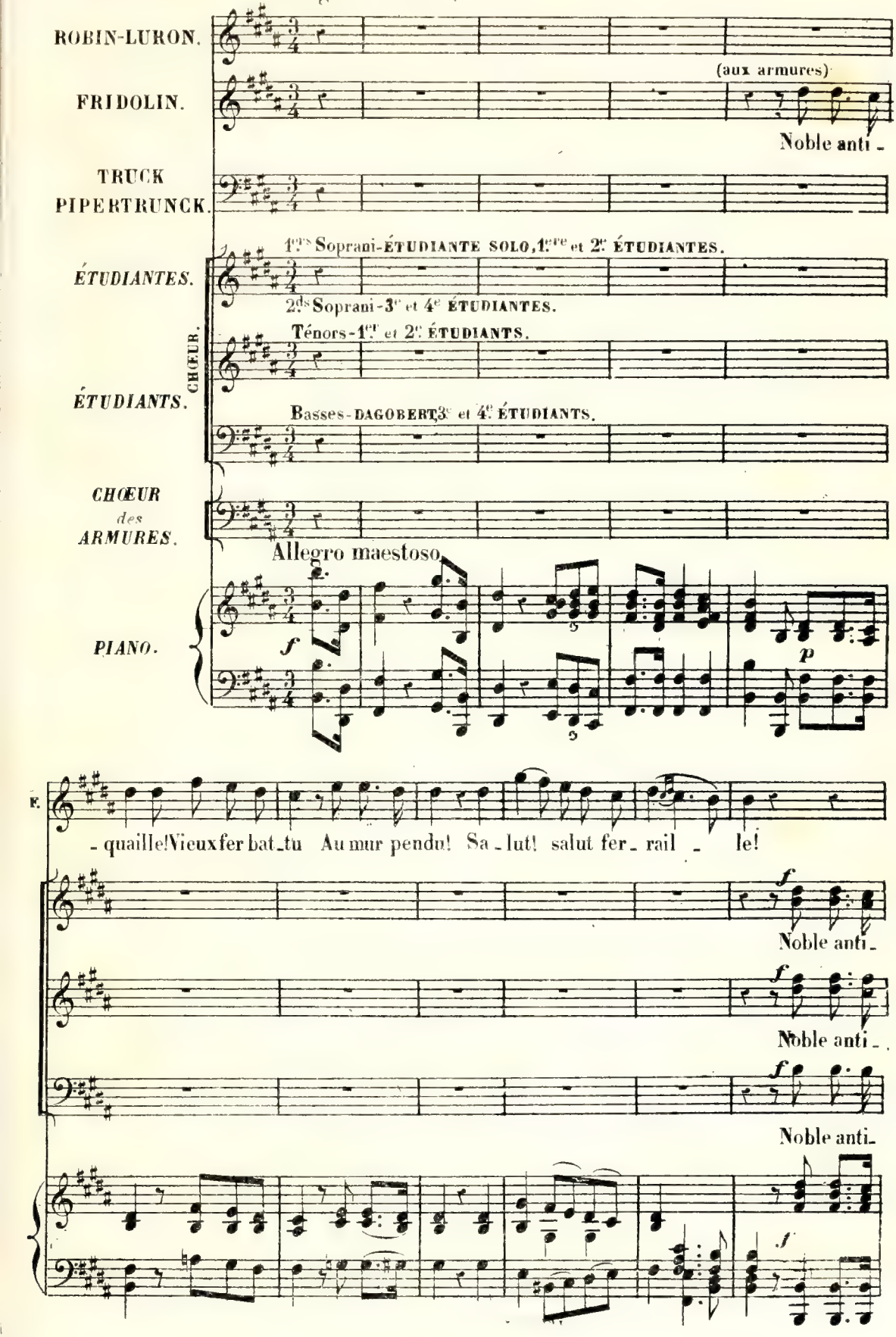

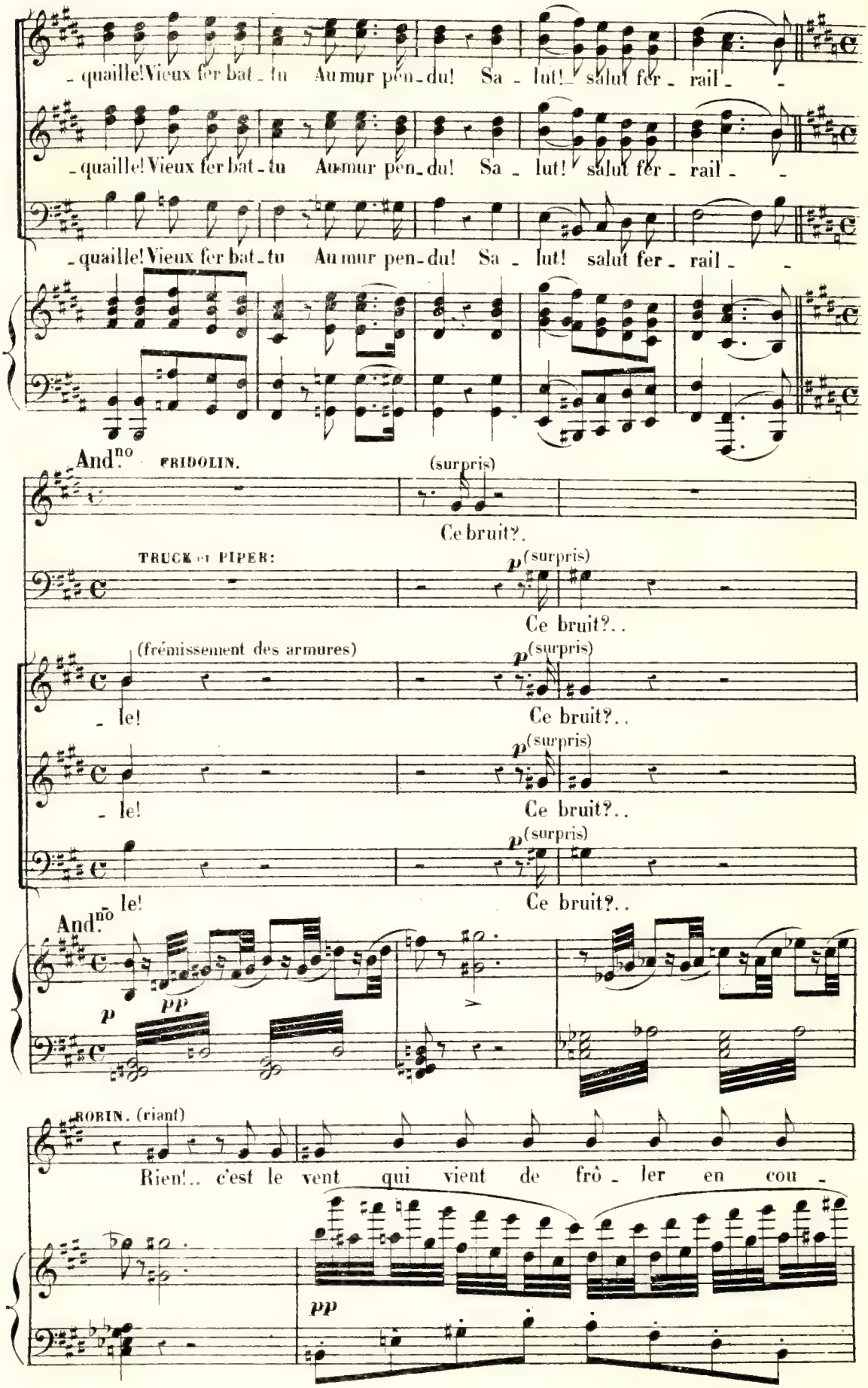
- quaille! Vieux fer bat - tu Au mur pen - du! Sa - lut! salut fer - rail - -
- quaille! Vieux fer bat - tu Au mur pen - du! Sa - lut! salut fer - rail - -
- quaille! Vieux fer bat - tu Au mur pen - du! Sa - lut! salut fer - rail - -
And.no FRIDOLIN.
(surpris)
Ce bruit?.
TRUCK et PIPER:
p (surpris)
Ce bruit?..
(frémissement des armures)
p (surpris)
- le! Ce bruit?..
p (surpris)
- le! Ce bruit?..
p (surpris)
le! Ce bruit?..
And.no
p pp
ROBIN. (riant)
Rien!.. c'est le vent qui vient de frô - ler en cou -
pp

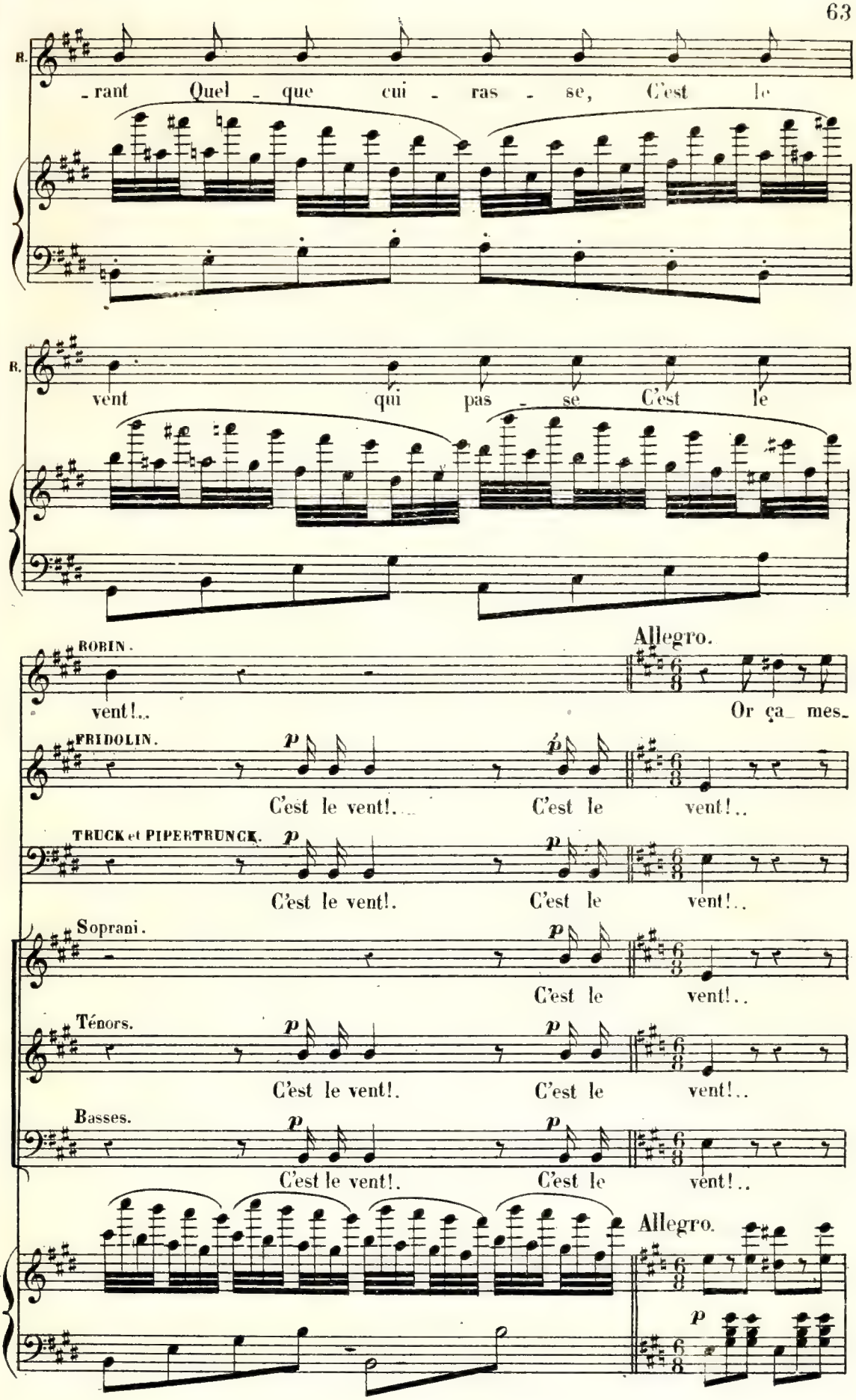
B.
-rant Quel - que cui - ras - se, C'est le
B.
vent qui pas - se C'est le
Allegro.
ROBIN.
vent!..
Or ça_ mes_
FRIDOLIN.
p
C'est le vent!... C'est le vent!..
TRUCK et PIPERTRUNCK.
p
C'est le vent!. C'est le vent!..
Soprani.
p
C'est le vent!..
Ténors.
p
C'est le vent!. C'est le vent!..
Basses.
p
C'est le vent!. C'est le vent!..
Allegro.
p

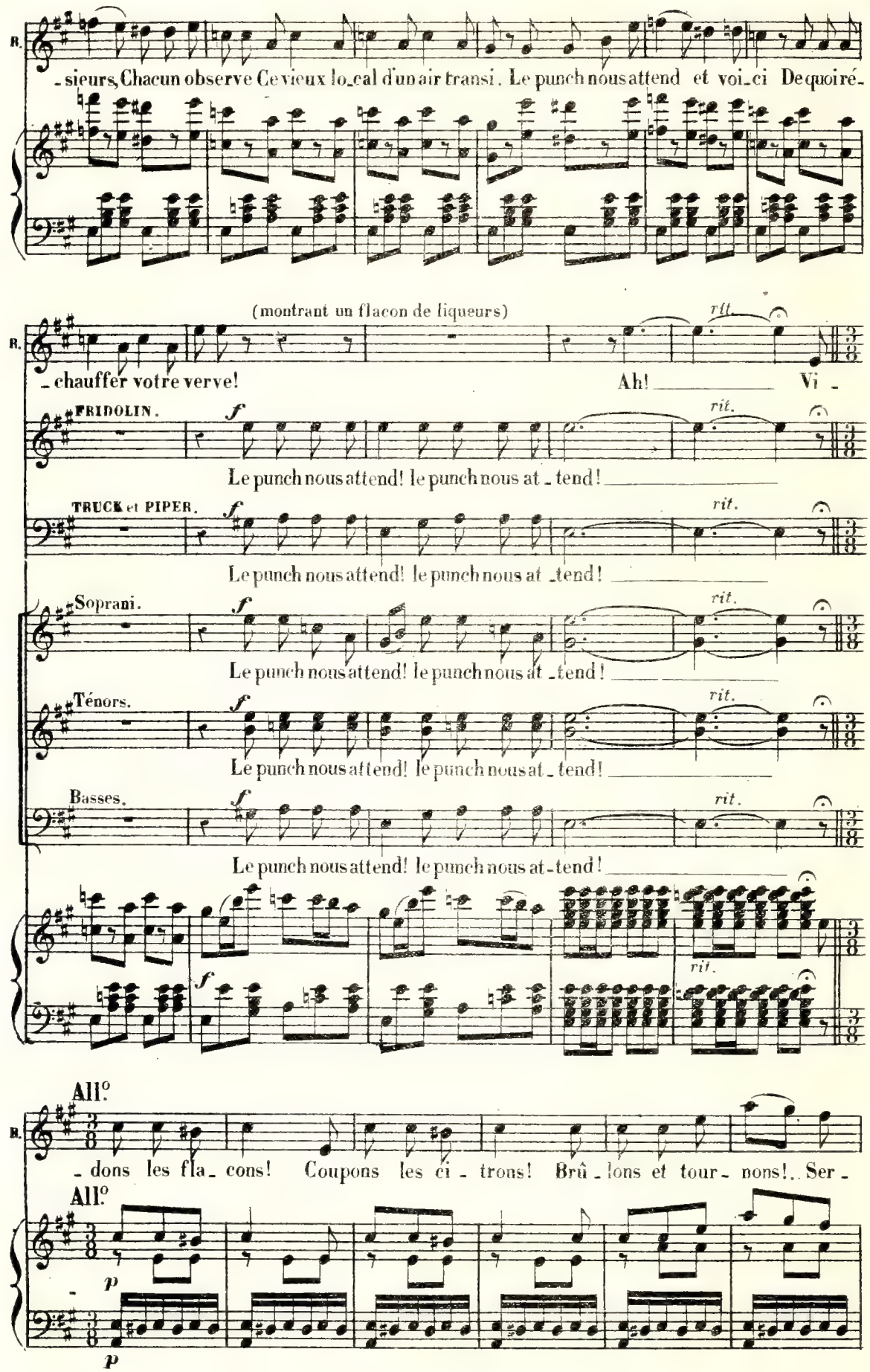
B.
-sieurs, Chacun observe Ce vieux lo-cal d'un air transi. Le punch nous attend et voi-ci De quoi ré-
(montrant un flacon de liqueurs)
rit.
-chauffer votre verve!
Ah! Vi -
FRIDOLIN.
f
rit.
Le punch nous attend! le punch nous at-tend!
TRUCK et PIPER.
f
rit.
Le punch nous attend! le punch nous at-tend!
Soprani.
f
rit.
Le punch nous attend! le punch nous at-tend!
Ténors.
f
rit.
Le punch nous attend! le punch nous at-tend!
Basses.
f
rit.
Le punch nous attend! le punch nous at-tend!
f
rit.
All.o
B.
-dons les fla-cons! Coupons les ci-trons! Brû-lons et tour-nons!. Ser-
All.o
p
-
p

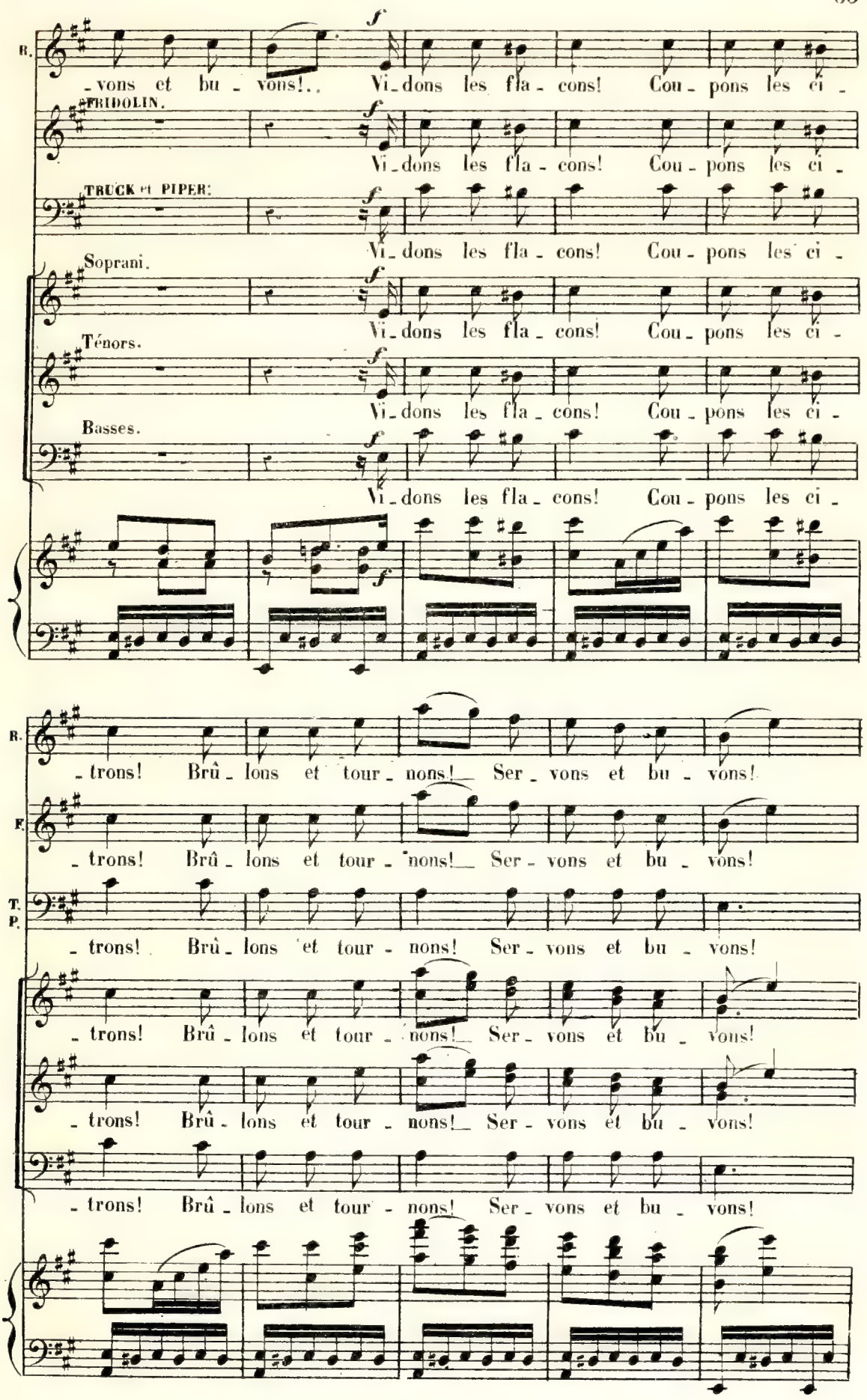
B.
-vons et bu - vons!.. Vi-dons les fla - cons! Cou - pons les ci -
FRIDOLIN.
Vi-dons les fla - cons! Cou - pons les ci -
TRUCK et PIPER.
Vi-dons les fla - cons! Cou - pons les ci -
Soprani.
Vi-dons les fla - cons! Cou - pons les ci -
Ténors.
Vi-dons les fla - cons! Cou - pons les ci -
Basses.
Vi-dons les fla - cons! Cou - pons les ci -
B.
- trons! Brû - lons et tour - nons! Ser - vons et bu - vons!
F.
- trons! Brû - lons et tour - nons! Ser - vons et bu - vons!
T. P.
- trons! Brû - lons et tour - nons! Ser - vons et bu - vons!
- trons! Brû - lons et tour - nons! Ser - vons et bu - vons!
- trons! Brû - lons et tour - nons! Ser - vons et bu - vons!
- trons! Brû - lons et tour - nons! Ser - vons et bu - vons!

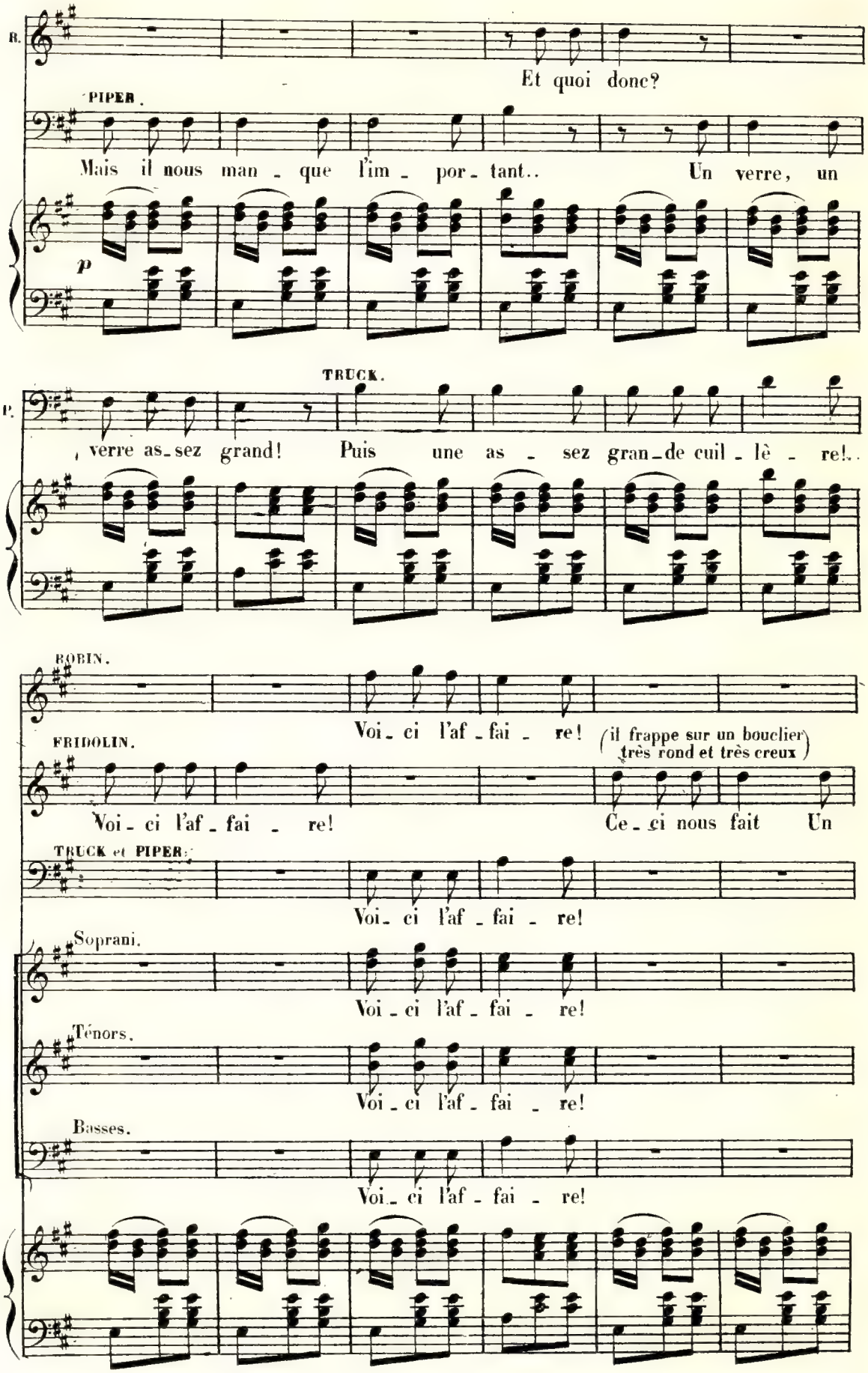
B.
Et quoi donc?
PIPER.
Mais il nous man - que l'im - por - tant..
Un verre, un
p
P.
TRUCK.
verre as - sez grand!
Puis une as - sez gran - de cuil - lè - re!..
ROBIN.
Voi - ci l'af - fai - re!
(il frappe sur un bouclier très rond et très creux)
FRIDOLIN.
Voi - ci l'af - fai - re!
Ce - ci nous fait Un
TRUCK et PIPER.
Voi - ci l'af - fai - re!
Soprani.
Voi - ci l'af - fai - re!
Ténors.
Voi - ci l'af - fai - re!
Basses.
Voi - ci l'af - fai - re!

(montrant un sceptre à main d'ivoire)

R. A - vec la cuil - lè - re, A - vec la cuil -

F. bol par - fait!

T. P. A - vec la cuil -

A - vec la cuil -

A - vec la cuil -

A - vec la cuil -

A - vec la cuil -

Même mouvt.

R. - lè - re. *f* A ta gloire!

F. Il - lustre guerrier Permets de boire A ta gloire! Il -

T. P. - lè - re. *f* A ta gloire!

- lè - re. *f* A ta gloire!

- lè - re. *f* A ta gloire!

- lè - re. *f* A ta gloire!

Même mouvt. *f* *p* *f* *p* *f* *p*

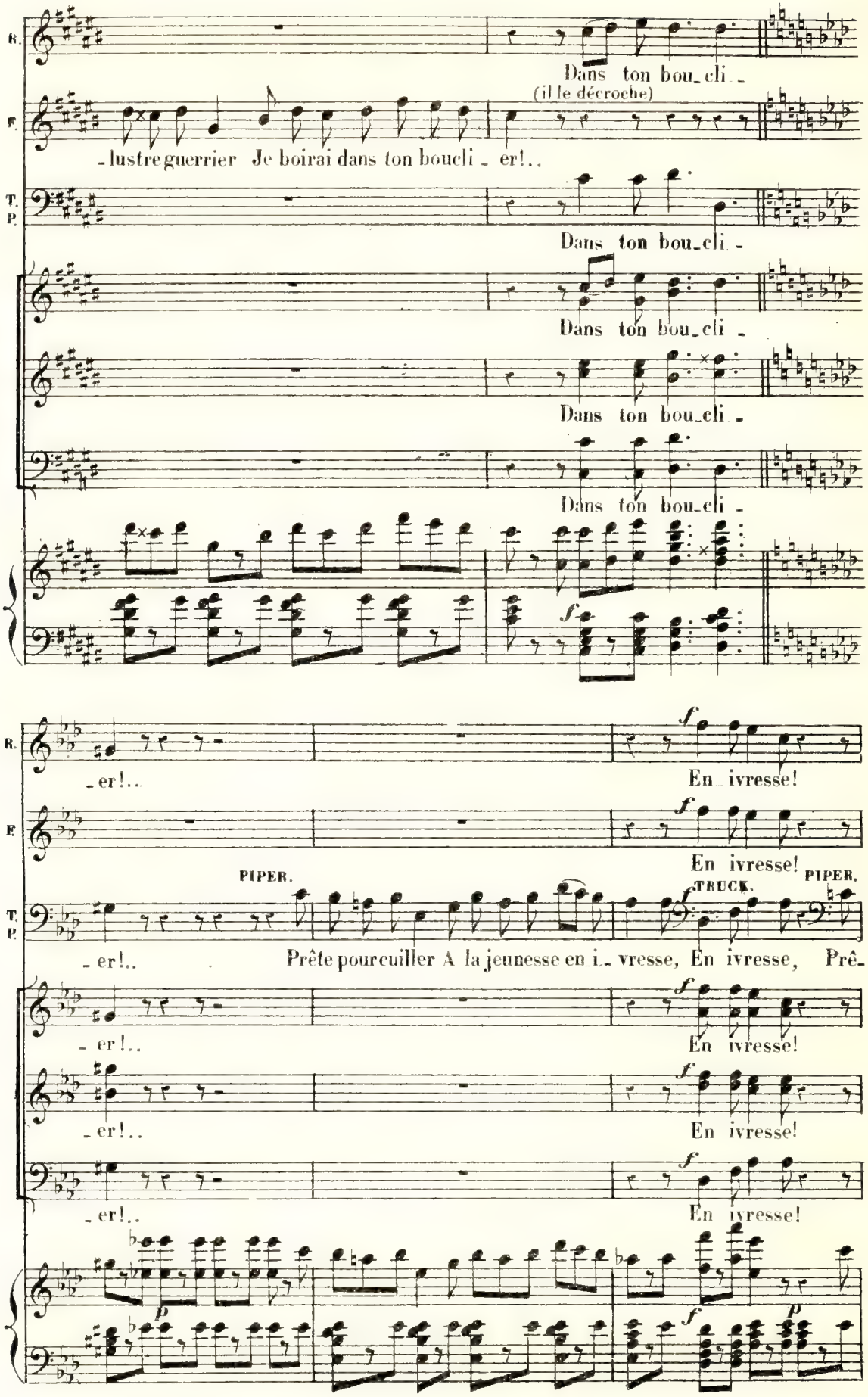
R.
F.
T. P.
Dans ton bou_cli_
(il le décroche)
_lustre guerrier Je boirai dans ton boucli_er!..
Dans ton bou_cli_
Dans ton bou_cli_
Dans ton bou_cli_
Dans ton bou_cli_
f
_er!..
En_ivresse!
En ivresse!
PIPER.
TRUCK.
PIPER.
_er!..
Prête pourcuiller A la jeunesse en i_vresse, En ivresse, Prê_
_er!..
En ivresse!
_er!..
En ivresse!
_er!..
En ivresse!
p
f
p

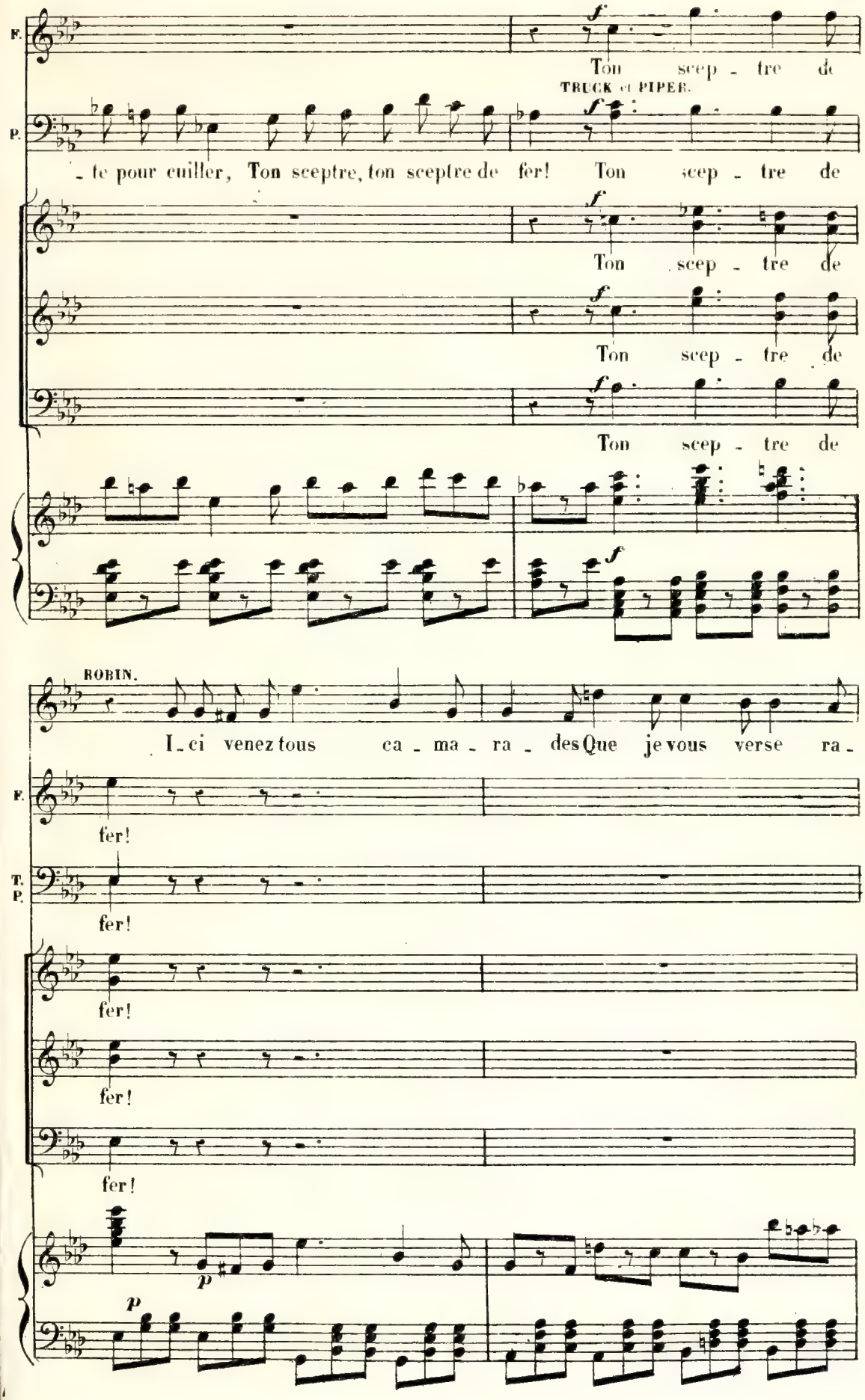
F.
Ton sceptre de
TRUCK et PIPER.
P.
-te pour cuiller, Ton sceptre, ton sceptre de fer! Ton sceptre de
Ton sceptre de
Ton sceptre de
Ton sceptre de
ROBIN.
Ici venez tous camarades Que je vous verse ra-
F.
fer!
T.
P.
fer!
fer!
fer!
fer!
p
p

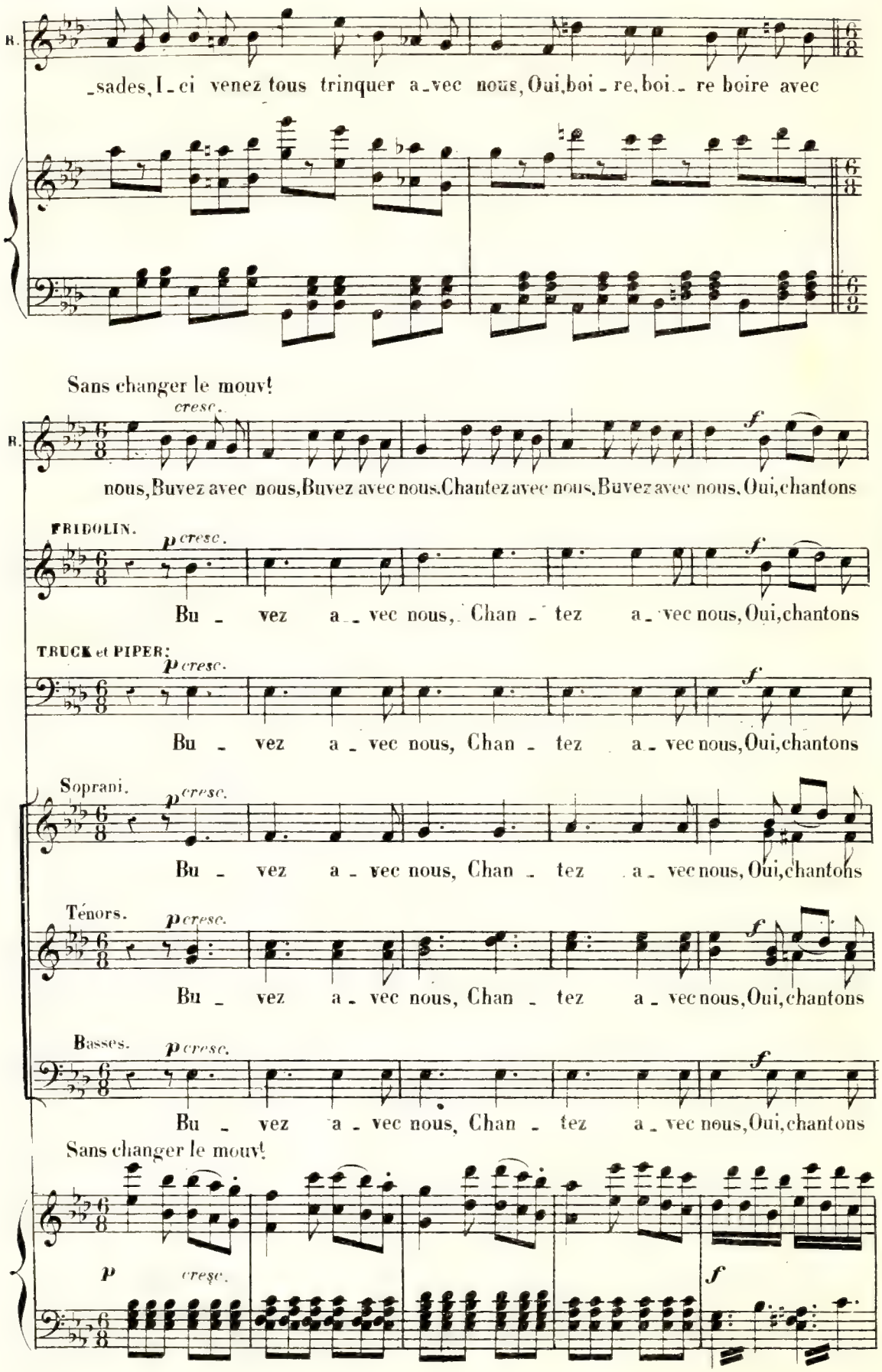
B.
_sades, I_ci venez tous trinquer a_vec nous, Oui, boi_re, boi_re boire avec
Sans changer le mouv!
cresc.
B.
nous, Buvez avec nous, Buvez avec nous. Chantez avec nous, Buvez avec nous, Oui, chantons
FRIDOLIN.
p cresc.
f
Bu_vez a_vec nous, Chan_tez a_vec nous, Oui, chantons
TRUCK et PIPER:
p cresc.
f
Bu_vez a_vec nous, Chan_tez a_vec nous, Oui, chantons
Soprani.
p cresc.
Bu_vez a_vec nous, Chan_tez a_vec nous, Oui, chantons
Ténors.
p cresc.
f
Bu_vez a_vec nous, Chan_tez a_vec nous, Oui, chantons
Basses.
p cresc.
f
Bu_vez a_vec nous, Chan_tez a_vec nous, Oui, chantons
Sans changer le mouv!
p
cresc.
f

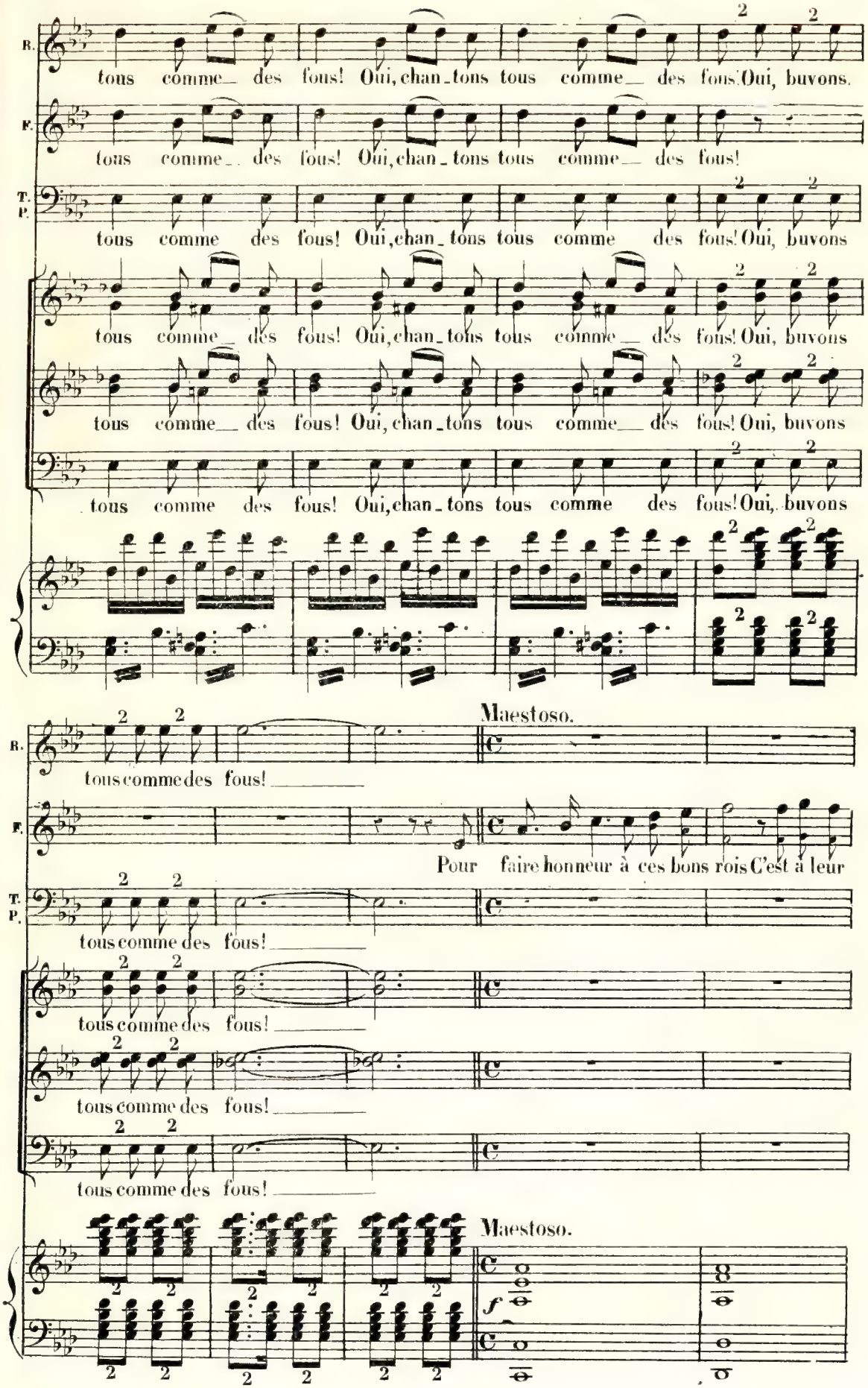
B.
tous comme_ des fous! Oui, chan_tons tous comme_ des fous! Oui, buvons.
F.
tous comme_ des fous! Oui, chan_tons tous comme_ des fous!
T. P.
tous comme des fous! Oui, chan_tons tous comme des fous! Oui, buvons
tous comme_ des fous! Oui, chan_tons tous comme_ des fous! Oui, buvons
tous comme_ des fous! Oui, chan_tons tous comme_ des fous! Oui, buvons
tous comme des fous! Oui, chan_tons tous comme des fous! Oui, buvons
Maestoso.
B.
tous comme des fous!
F.
Pour faire honneur à ces bons rois C'est à leur
T. P.
tous comme des fous!
tous comme des fous!
tous comme des fous!
tous comme des fous!
Maestoso.
f

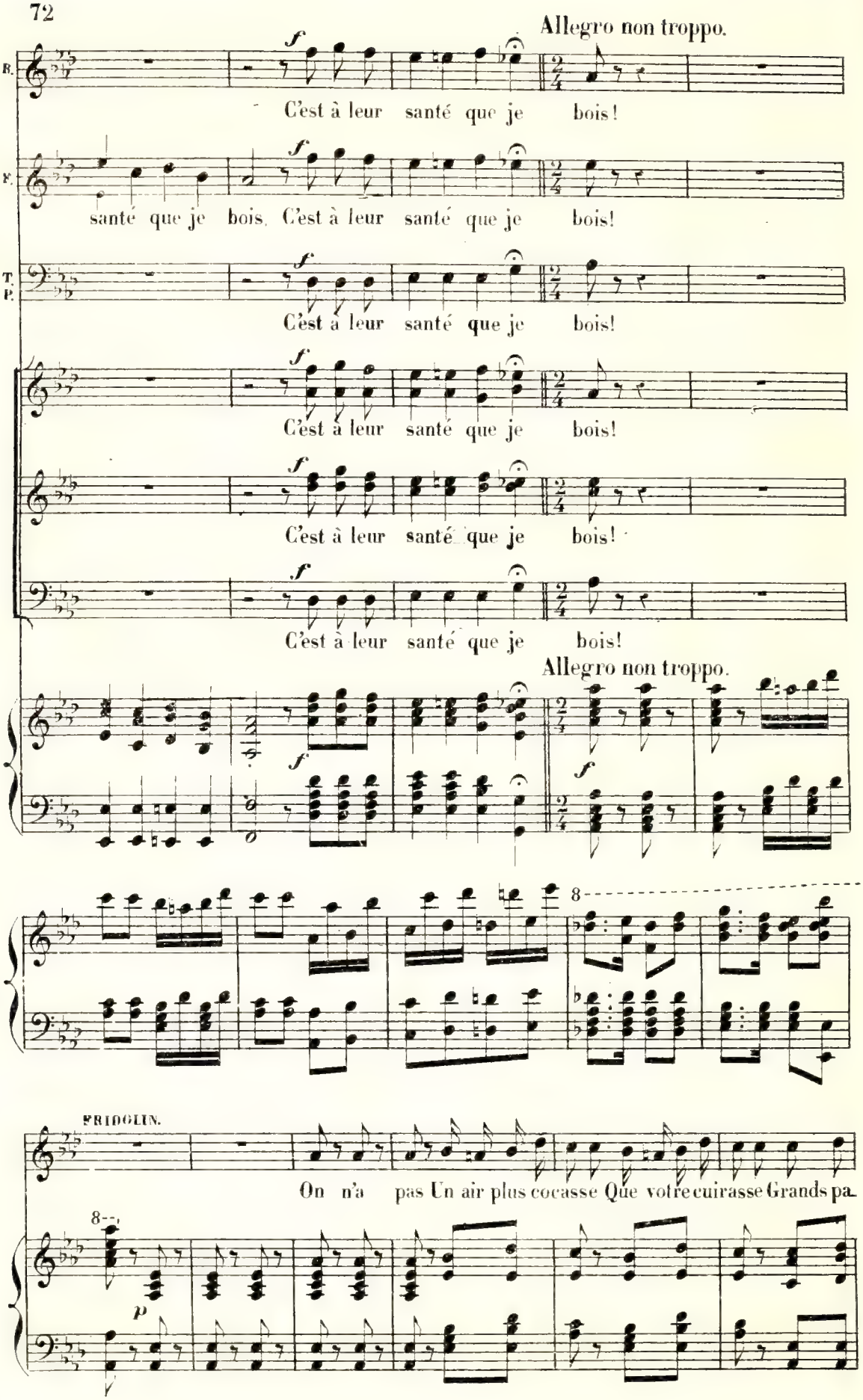
Allegro non troppo.
B.
C'est à leur santé que je bois!
F.
santé que je bois. C'est à leur santé que je bois!
T. P.
C'est à leur santé que je bois!
C'est à leur santé que je bois!
C'est à leur santé que je bois!
C'est à leur santé que je bois!
Allegro non troppo.
8
PRIDOLIN.
On n'a pas Un air plus cocasse Que votre cuirasse Grands pa
8
p

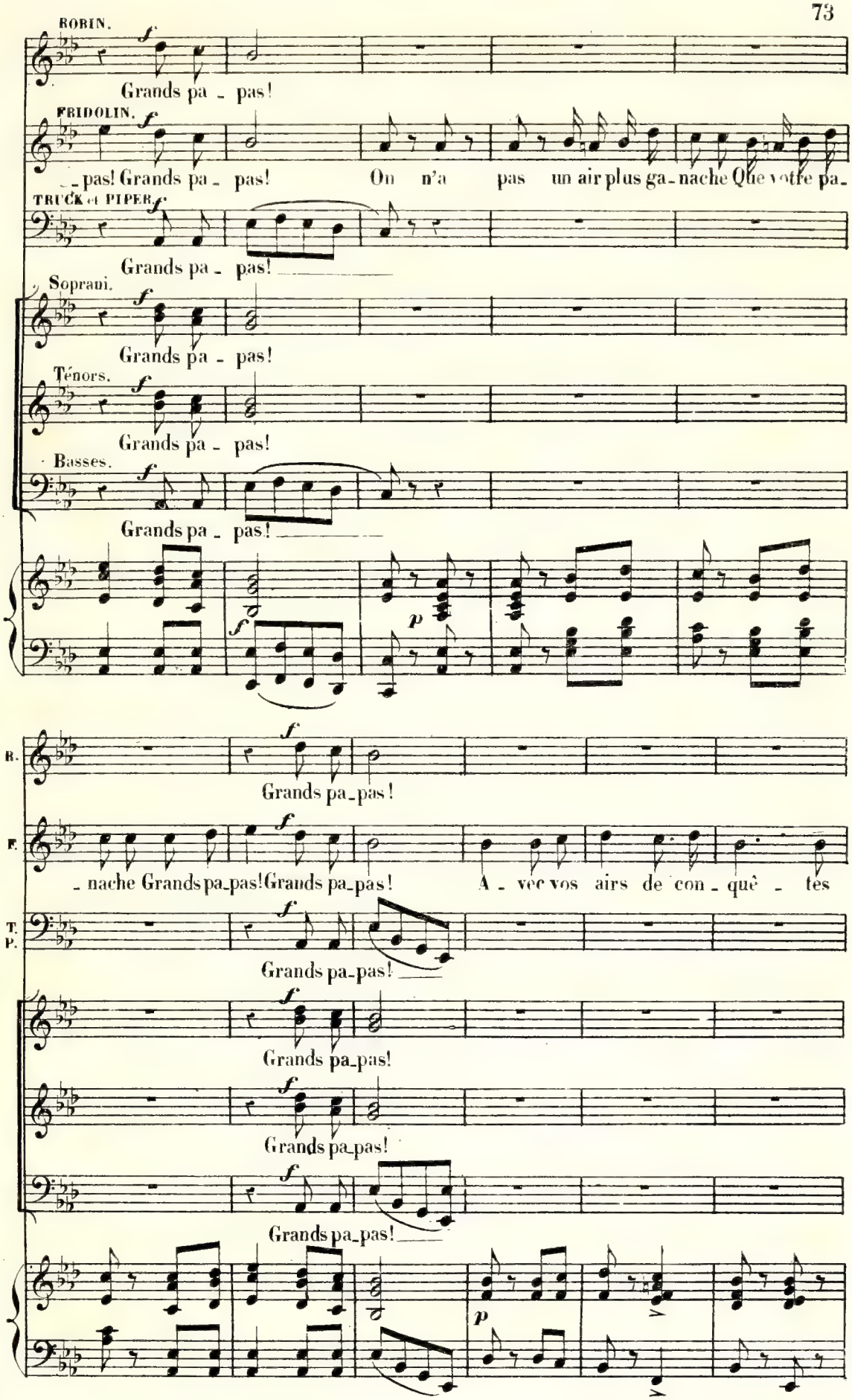
ROBIN.
Grands pa - pas!
FRIDOLIN.
- pas! Grands pa - pas! On n'a pas un air plus ga - nache Que votre pa -
TRUCK et PIPER.
Grands pa - pas!
Soprani.
Grands pa - pas!
Ténors.
Grands pa - pas!
Basses.
Grands pa - pas!
B.
Grands pa-pas!
F.
- nache Grands pa-pas! Grands pa-pas! A - vec vos airs de con - quê - tes
T. P.
Grands pa-pas!
Grands pa-pas!
Grands pa-pas!
Grands pa-pas!

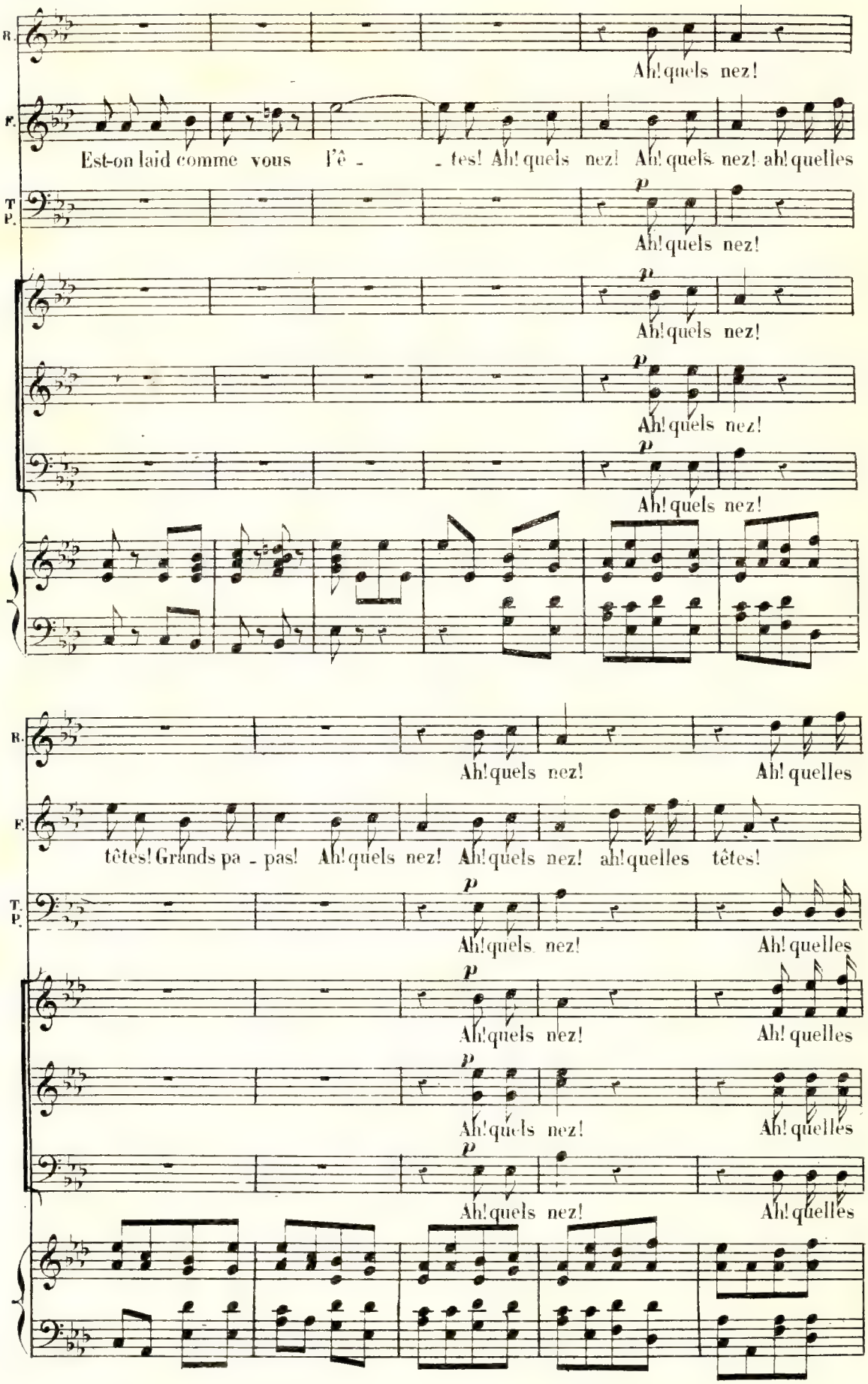
B.
Ah! quels nez!
F.
Est-on laid comme vous l'ê - - tes! Ah! quels nez! Ah! quels nez! ah! quelles
T. P.
p
Ah! quels nez!
p
Ah! quels nez!
p
Ah! quels nez!
p
Ah! quels nez!
B.
Ah! quels nez! Ah! quelles
F.
têtes! Grands pa - pas! Ah! quels nez! Ah! quels nez! ah! quelles têtes!
T. P.
p
Ah! quels nez! Ah! quelles
p
Ah! quels nez! Ah! quelles
p
Ah! quels nez! Ah! quelles
p
Ah! quels nez! Ah! quelles
p
Ah! quels nez! Ah! quelles

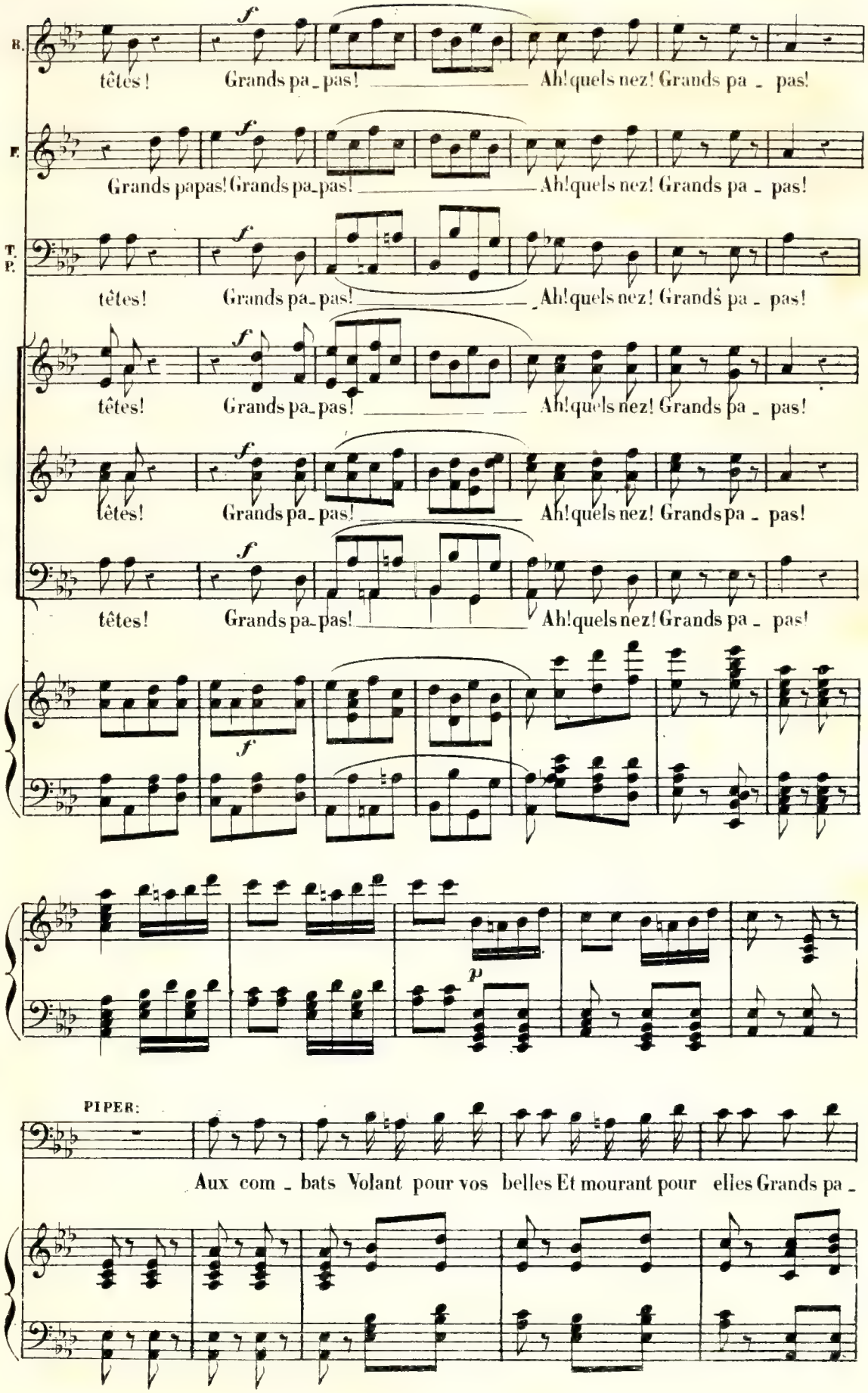
B.
têtes! Grands pa_pas! Ah! quels nez! Grands pa_pas!
E.
Grands papas! Grands pa_pas! Ah! quels nez! Grands pa_pas!
T. P.
têtes! Grands pa_pas! Ah! quels nez! Grands pa_pas!
têtes! Grands pa_pas! Ah! quels nez! Grands pa_pas!
têtes! Grands pa_pas! Ah! quels nez! Grands pa_pas!
têtes! Grands pa_pas! Ah! quels nez! Grands pa_pas!
PIPER:
Aux com_bats Volant pour vos belles Et mourant pour elles Grands pa_

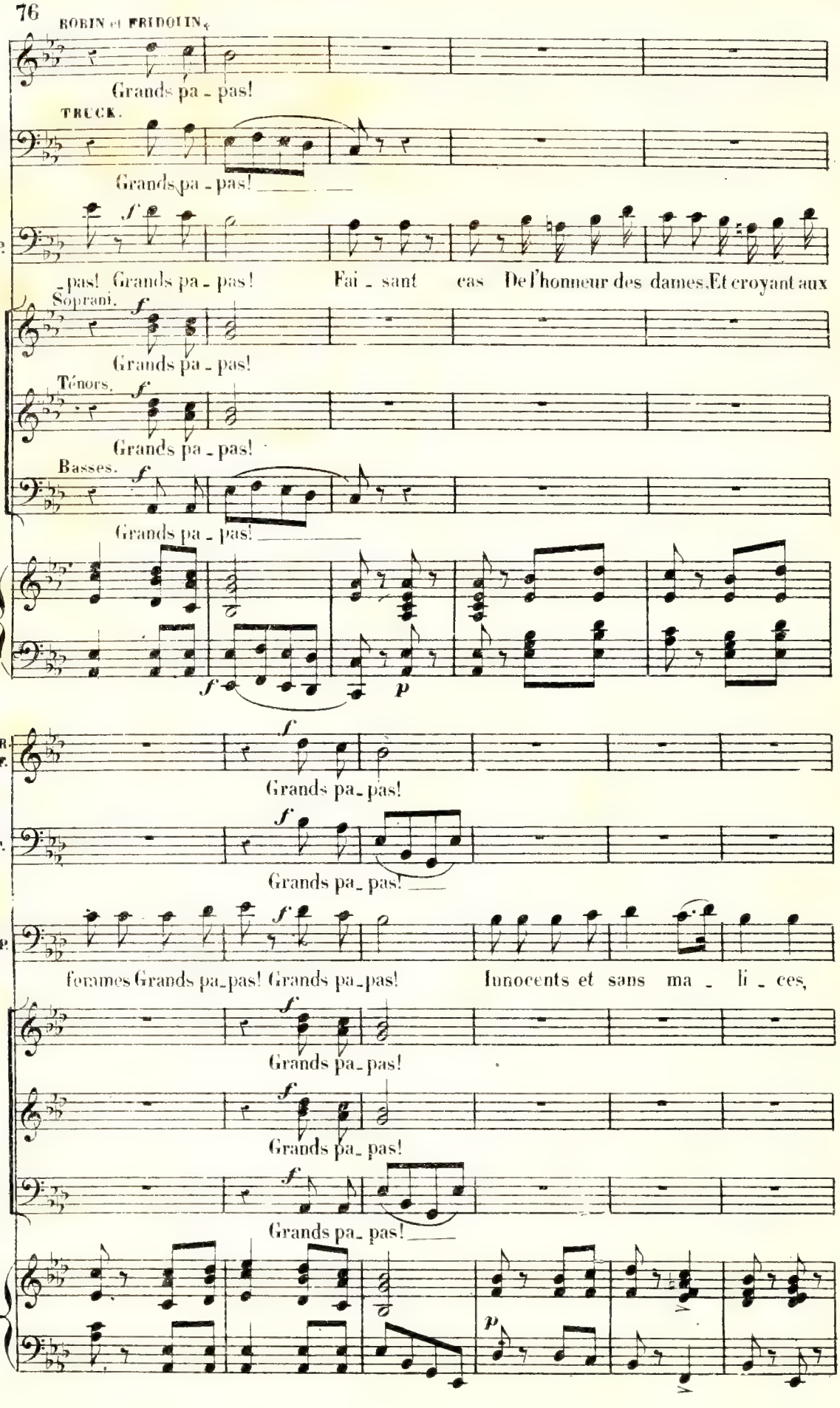
ROBIN et FRIDOLIN.
Grands pa - pas!
TRUCK.
Grands pa - pas!
P.
- pas! Grands pa - pas! Fai - sant cas De l'honneur des dames. Et croyant aux
Soprani.
Grands pa - pas!
Ténors.
Grands pa - pas!
Basses.
Grands pa - pas!
R. F.
Grands pa - pas!
T.
Grands pa - pas!
P.
femmes Grands pa - pas! Grands pa - pas! Innocents et sans ma - li - ces,
Grands pa - pas!
Grands pa - pas!
Grands pa - pas!

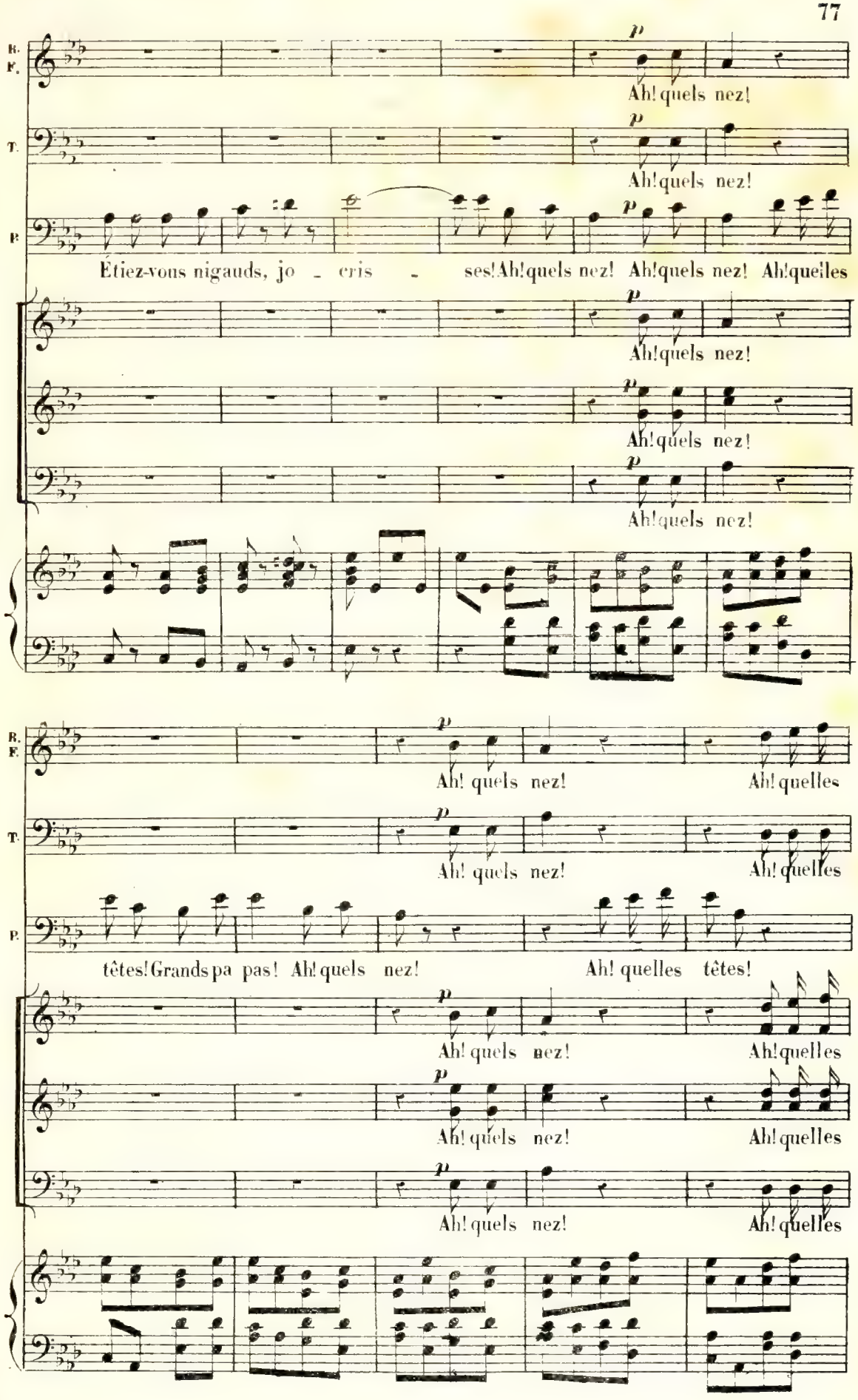
B. F.
T.
P.
p
Ah! quels nez!
Étiez-vous nigauds, jo - cris - ses! Ah! quels nez! Ah! quels nez! Ah! quelles
Ah! quels nez!
Ah! quelles
têtes! Grands pas pas! Ah! quels nez!
Ah! quelles têtes!

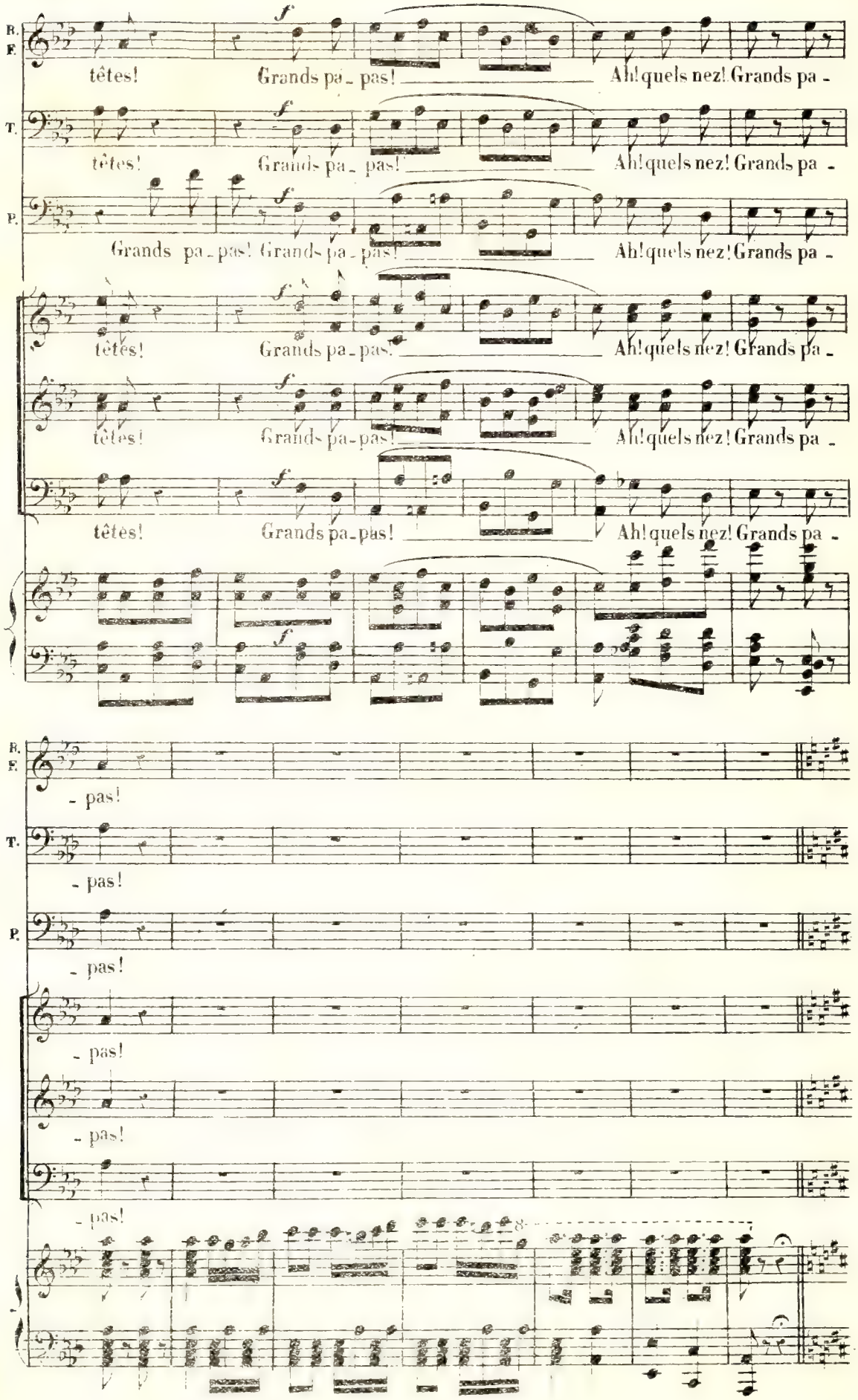
B. F.
T.
P.
têtes! Grands pa - pas! Ah! quels nez! Grands pa -
- pas!

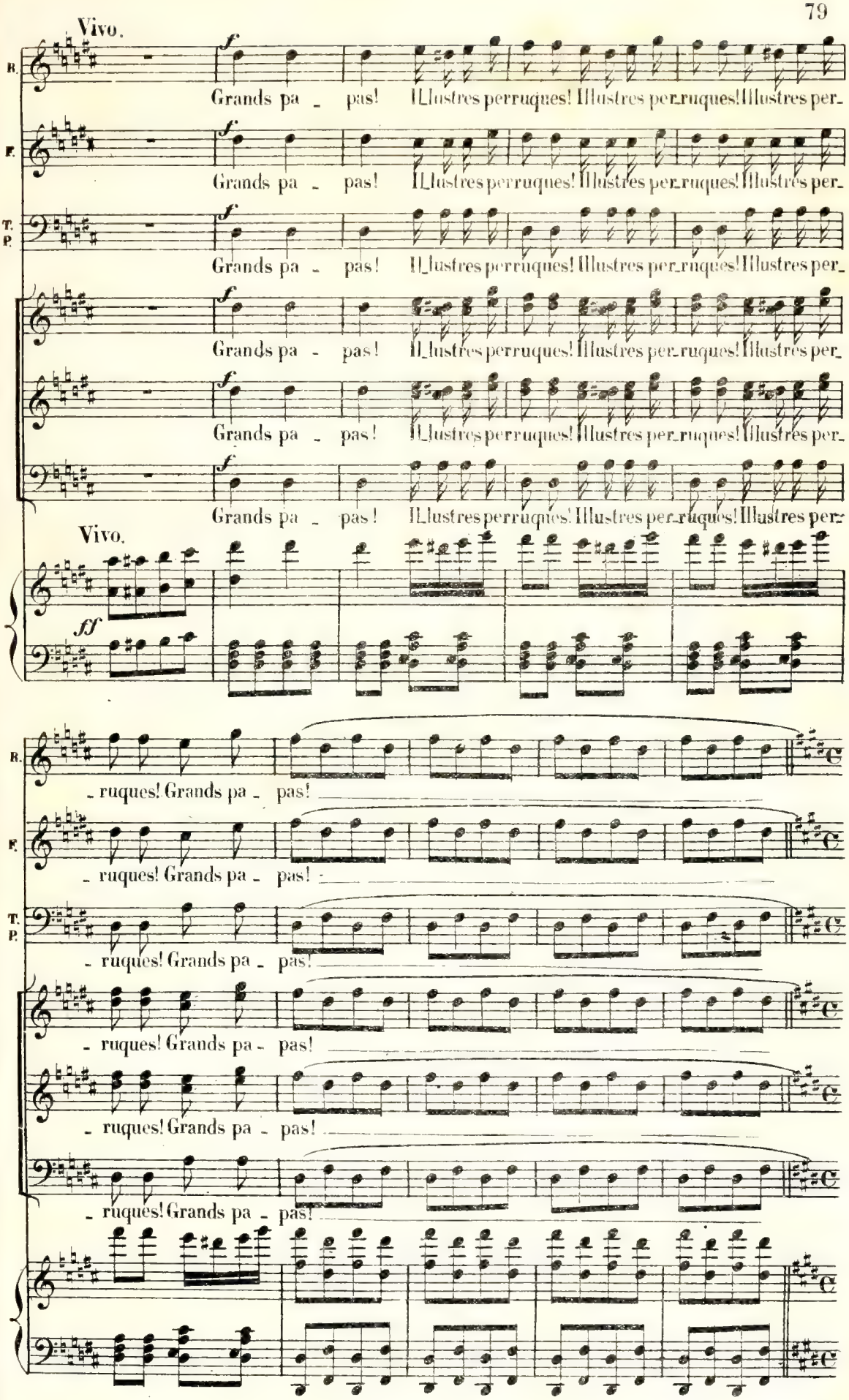
Vivo.
B.
F.
T. P.
f
Grands pa - pas! Illustres perruques! Illustres per-ruques! Illustres per-
Vivo.
ff
- ruques! Grands pa - pas!

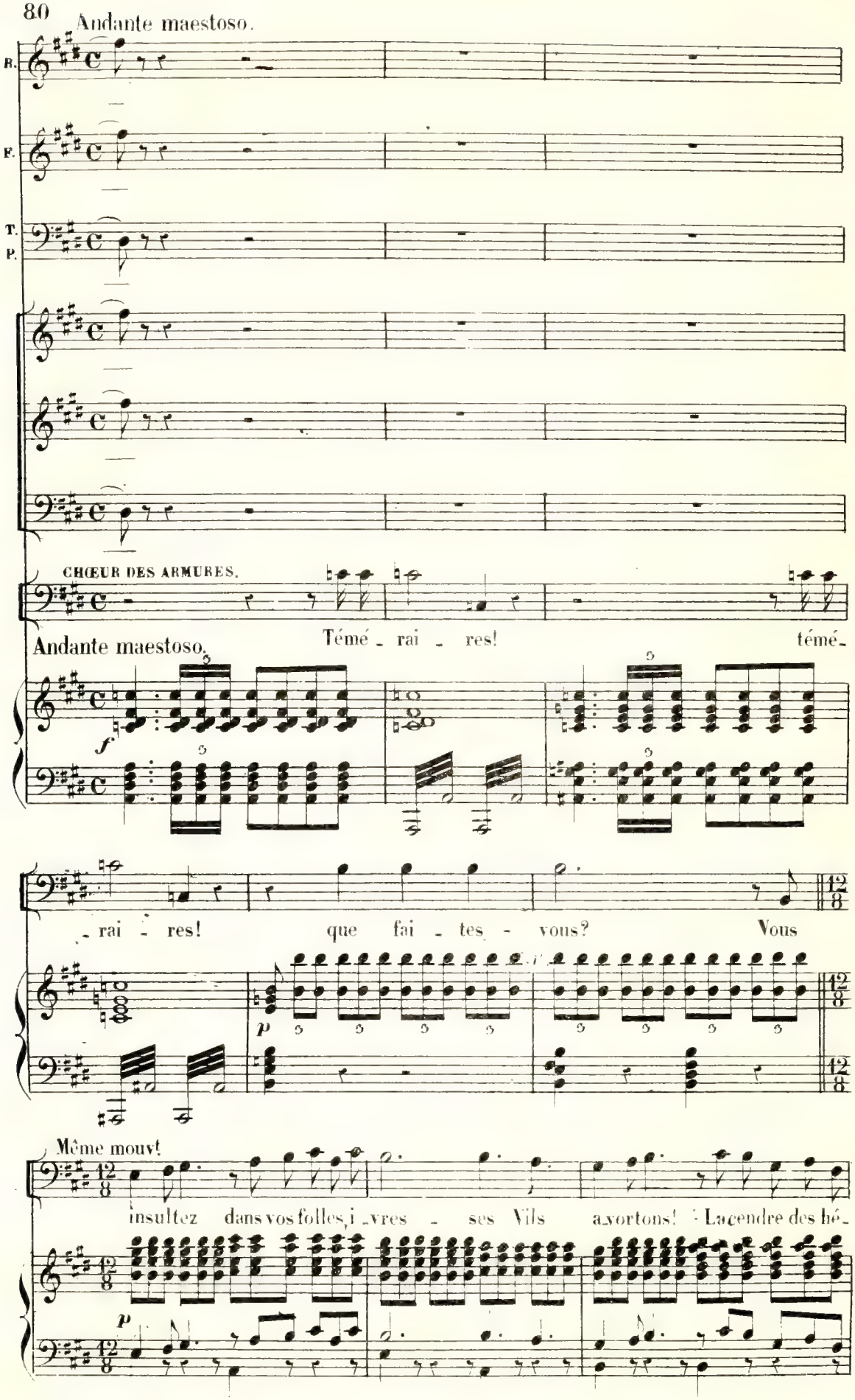
Andante maestoso.
R.
F.
T.
P.
CHŒUR DES ARMURES.
Andante maestoso.
Témé - rai - res! témé-
f
- rai - res! que fai - tes - vous? Vous
p
Même mouvt
insultez dans vos folles i - vres - ses Vils a - vortons! La cendre des hé-
p

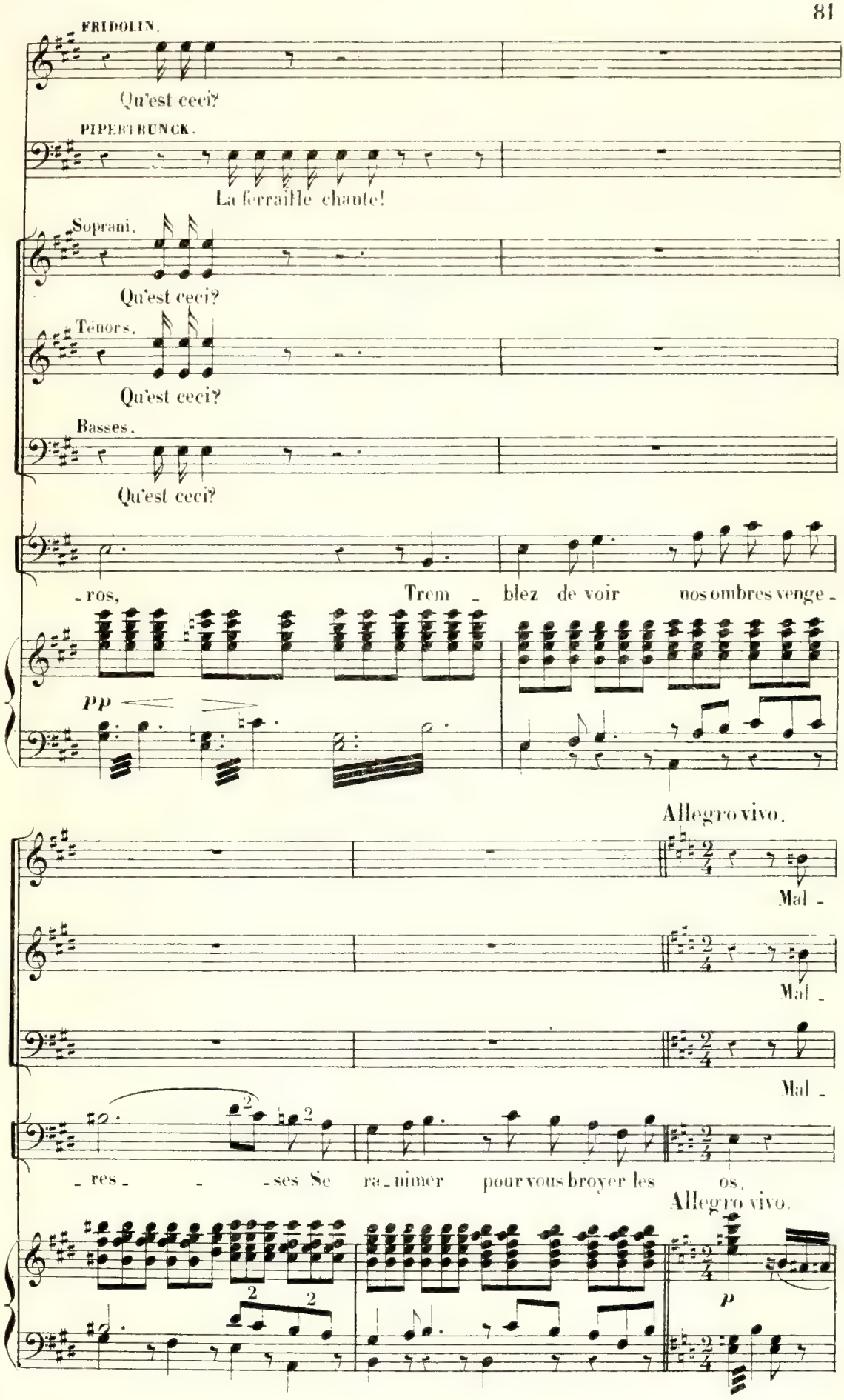
FRIDOLIN.
Qu'est ceci?
PIPERTRUNCK.
La ferraille chante!
Soprani.
Qu'est ceci?
Ténors.
Qu'est ceci?
Basses.
Qu'est ceci?
-ros,
Trem - blez de voir nos ombres venge -
pp
Allegro vivo.
Mal -
Mal -
Mal -
- res - - -ses Se ra-nimer pour vous broyer les os,
Allegro vivo.
p

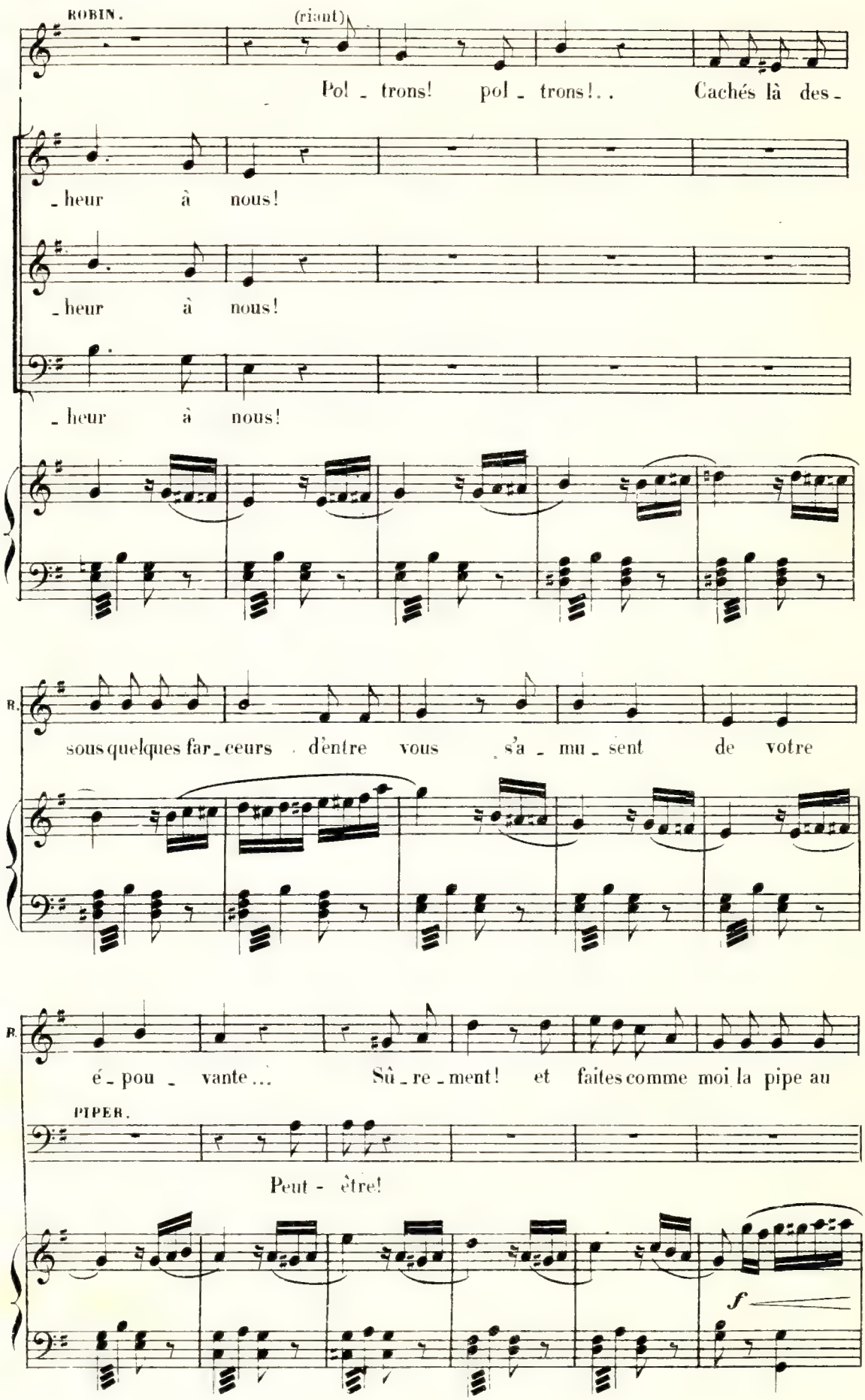
ROBIN.
(riant)
Pol - trons! pol - trons!.. Cachés là des -
- heur à nous!
- heur à nous!
- heur à nous!
R.
sous quelques far - ceurs d'entre vous s'a - mu - sent de votre
R.
é - pou - vante... Sû - re - ment! et faites comme moi la pipe au
PIPER.
Peut - être!
f

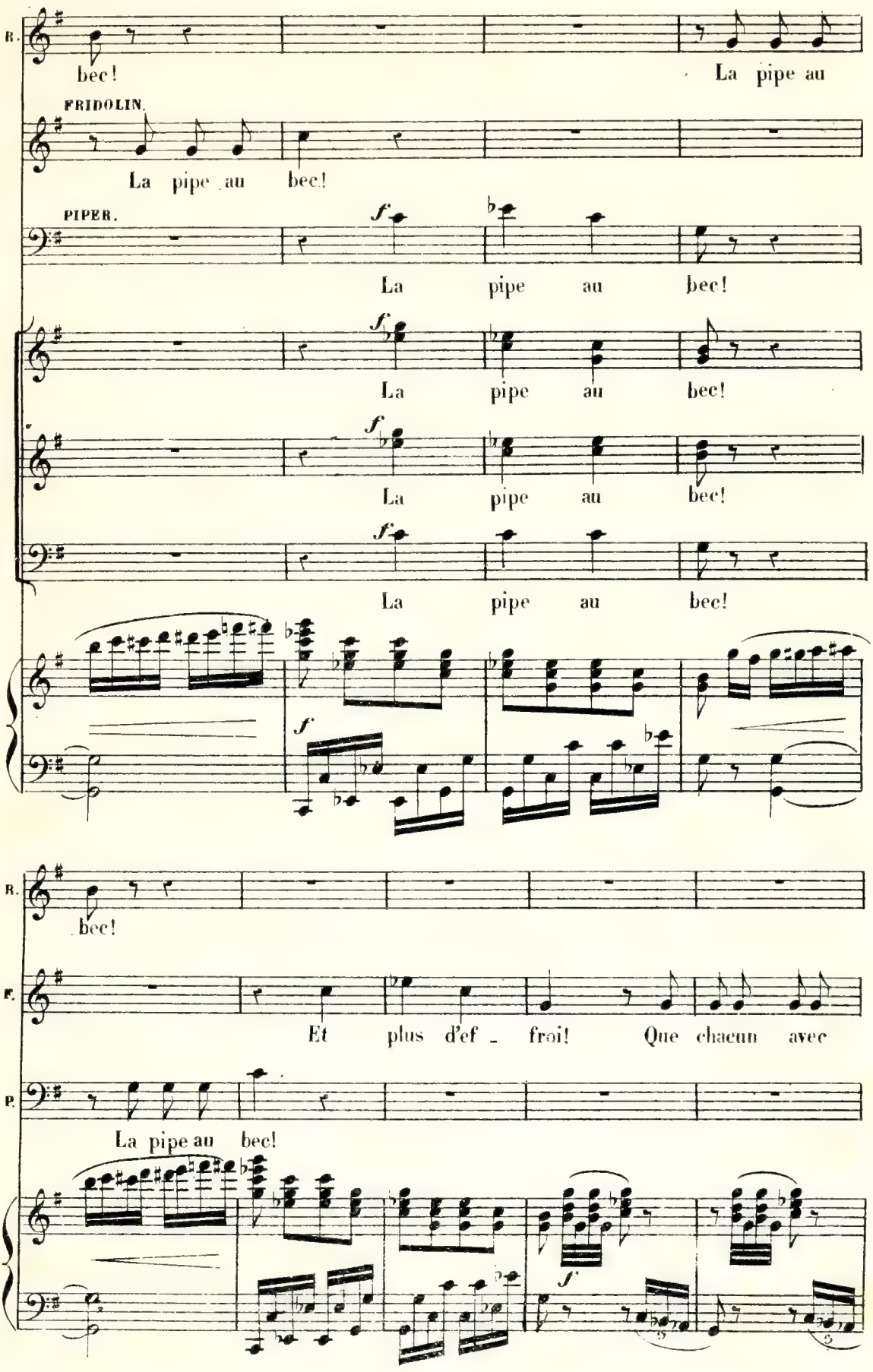
R.
bec!
La pipe au
FRIDOLIN.
La pipe au bec!
PIPER.
f
La pipe au bec!
La pipe au bec!
La pipe au bec!
La pipe au bec!
f
R.
bec!
F.
Et plus d'ef - froi! Que chacun avec
P.
La pipe au bec!
f

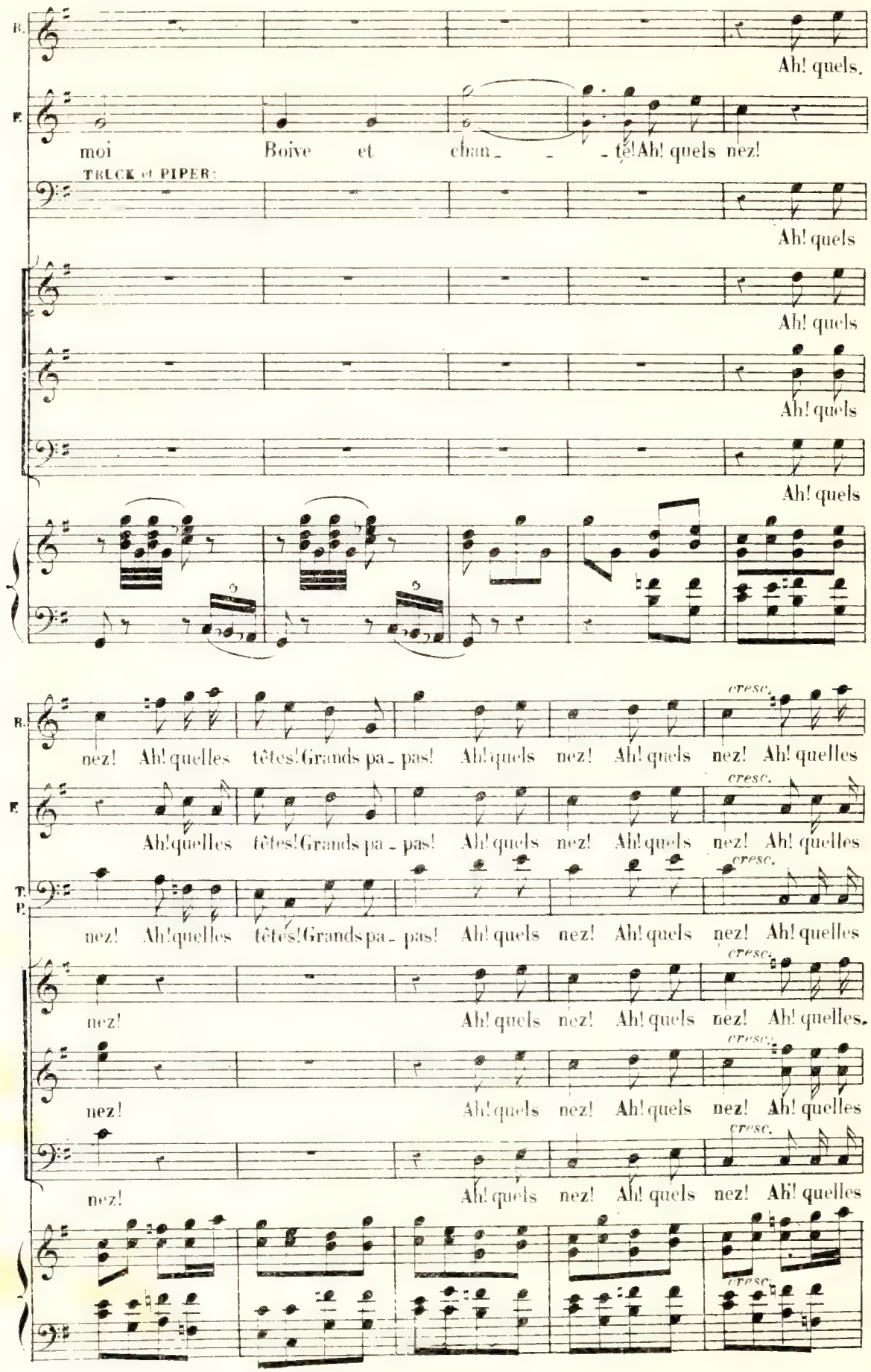
B.
Ah! quels.
F.
moi Boive et chan - - - té! Ah! quels nez!
TRUCK et PIPER:
Ah! quels
Ah! quels
Ah! quels
Ah! quels
cresc.
B.
nez! Ah! quelles têtes! Grands pa - pas! Ah! quels nez! Ah! quels nez! Ah! quelles
cresc.
F.
Ah! quelles têtes! Grands pa - pas! Ah! quels nez! Ah! quels nez! Ah! quelles
cresc.
T. P.
nez! Ah! quelles têtes! Grands pa - pas! Ah! quels nez! Ah! quels nez! Ah! quelles
cresc.
nez! Ah! quels nez! Ah! quels nez! Ah! quelles.
cresc.
nez! Ah! quels nez! Ah! quels nez! Ah! quelles
cresc.
nez! Ah! quels nez! Ah! quels nez! Ah! quelles
cresc.

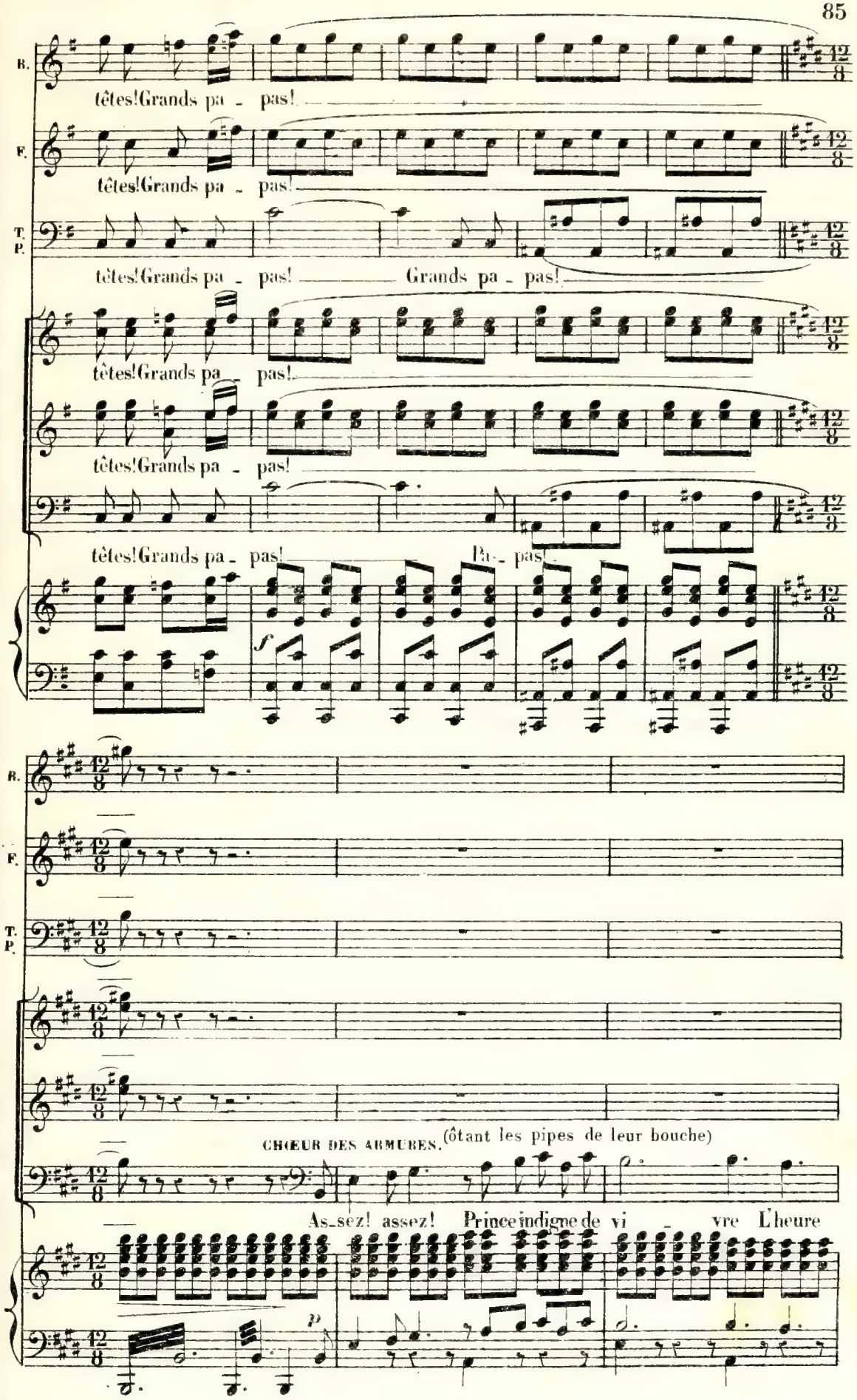
B.
têtes!Grands pa - pas!
F.
têtes!Grands pa - pas!
T. P.
têtes!Grands pa - pas! Grands pa - pas!
têtes!Grands pa - pas!
têtes!Grands pa - pas!
têtes!Grands pa - pas! Pa - pas!
f
B.
F.
T. P.
CHŒUR DES ARMURES. (ôtant les pipes de leur bouche)
As-sez! assez! Prince indigne de vi - vre L'heure
p

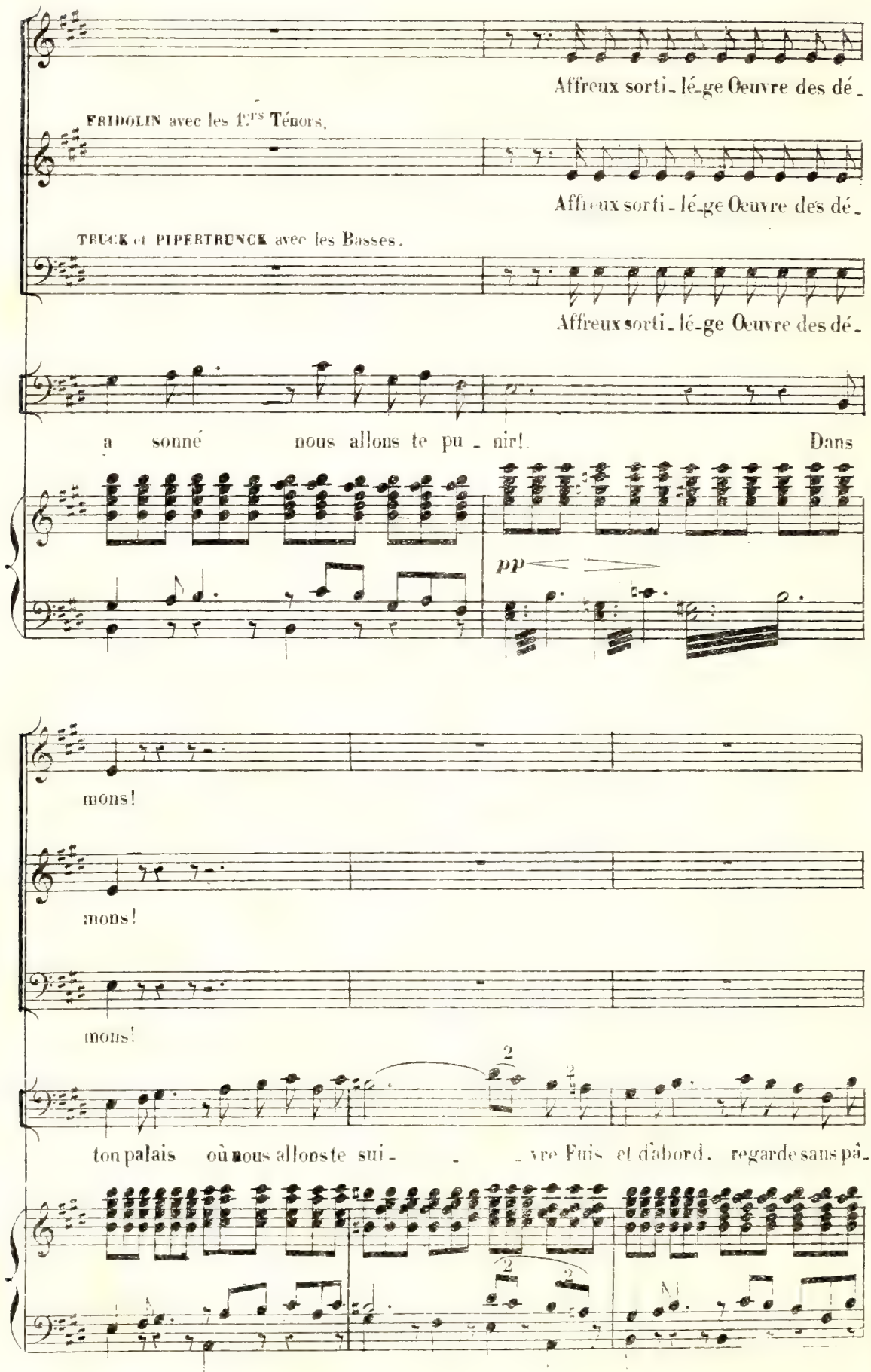
Affreux sorti_lé_ge Œuvre des dé_
FRIDOLIN avec les 1.ers Ténors.
Affreux sorti_lé_ge Œuvre des dé_
TRUCK et PIPERTRUNCK avec les Basses.
Affreux sorti_lé_ge Œuvre des dé_
a sonné nous allons te pu_nir! Dans
pp
mons!
mons!
mons!
ton palais où nous allons te sui_ _ _vre Fuis et d'abord, regarde sans pâ_

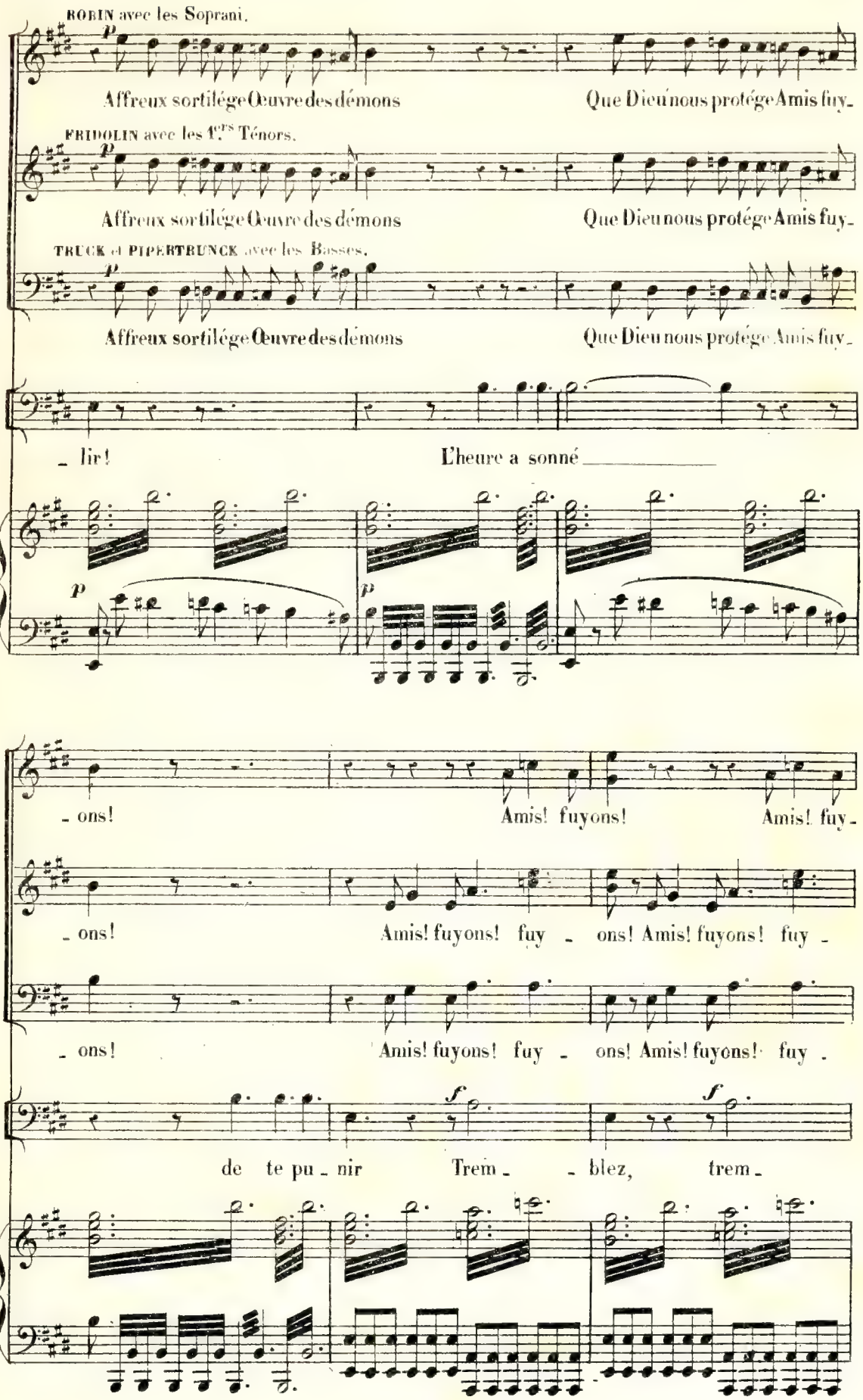
ROBIN avec les Soprani.
Affreux sortilége Œuvre des démons
Que Dieu nous protége Amis fuy-
FRIDOLIN avec les 1.ers Ténors.
Affreux sortilége Œuvre des démons
Que Dieu nous protége Amis fuy-
TRUCK et PIPERTRUNCK avec les Basses.
Affreux sortilége Œuvre des démons
Que Dieu nous protége Amis fuy-
- lir!
L'heure a sonné
- ons!
Amis! fuyons!
Amis! fuy-
- ons!
Amis! fuyons! fuy - ons! Amis! fuyons! fuy -
- ons!
Amis! fuyons! fuy - ons! Amis! fuyons! fuy -
de te pu - nir
Trem - - blez, trem -

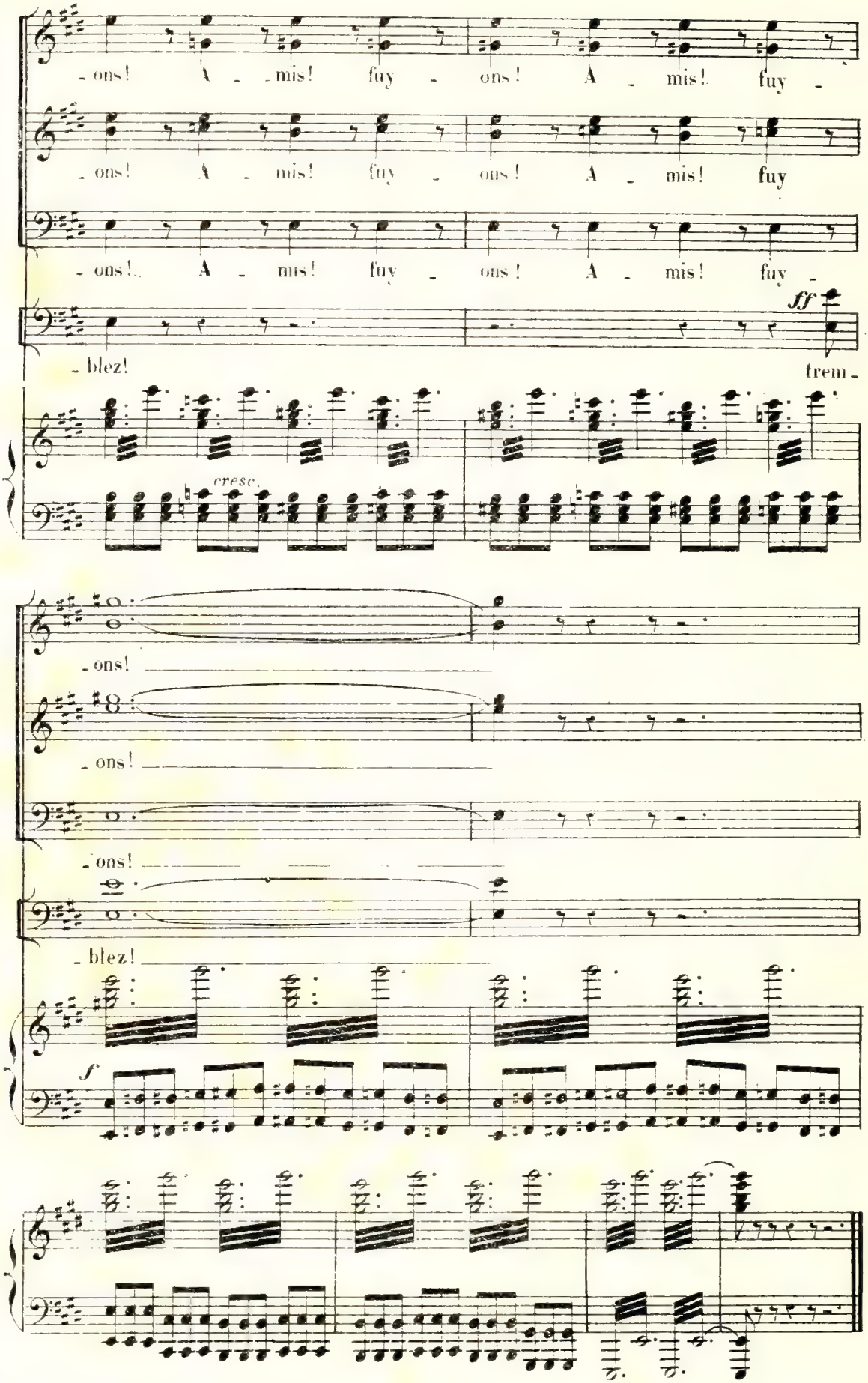
- ons! A - mis! fuy - ons! A - mis! fuy -
- ons! A - mis! fuy - ons! A - mis! fuy
- ons! A - mis! fuy - ons! A - mis! fuy -
ff
- blez!
trem -
cresc.
- ons!
- ons!
- ons!
- blez!
f

ÉVOCATION.

N° 8.

Très modéré.

COLOQUINTE.

(Parlé)

Carottes! Radis!
Betteraves!

Très modéré.

PIANO.

Bracatacoix! Bracatacoix!

Navets qui subissez ma loi!

Bracatacoix! Bracatacoix!

Debout à ma voix, vils esclaves!

Moderato presque le mouvt précédent.

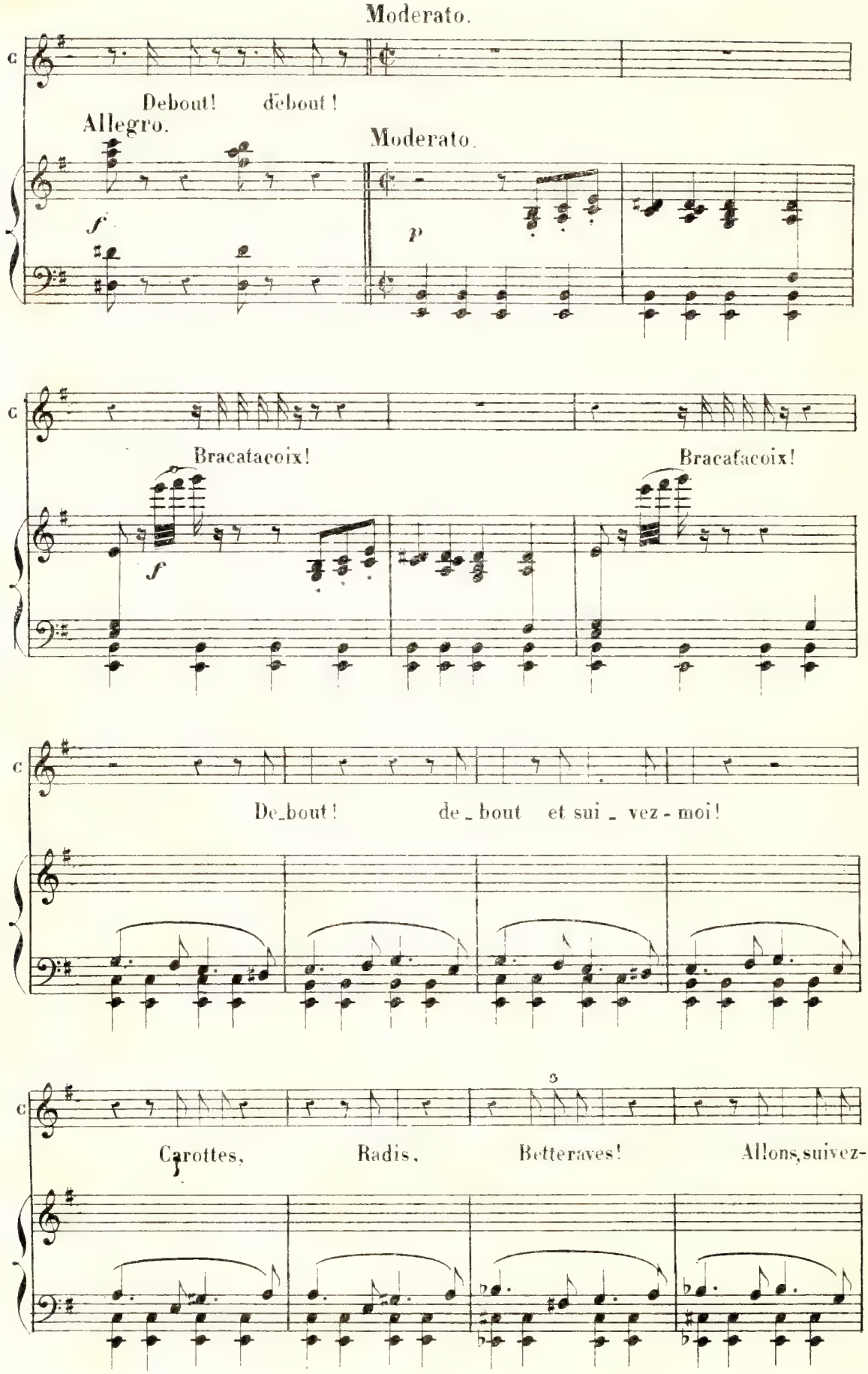
Moderato.
Debout! débout!
Allegro.
Moderato.
Bracatacoix!
Bracatacoix!
De_bout! de_bout et sui_vez-moi!
Carottes, Radis, Betteraves! Allons, suivez-

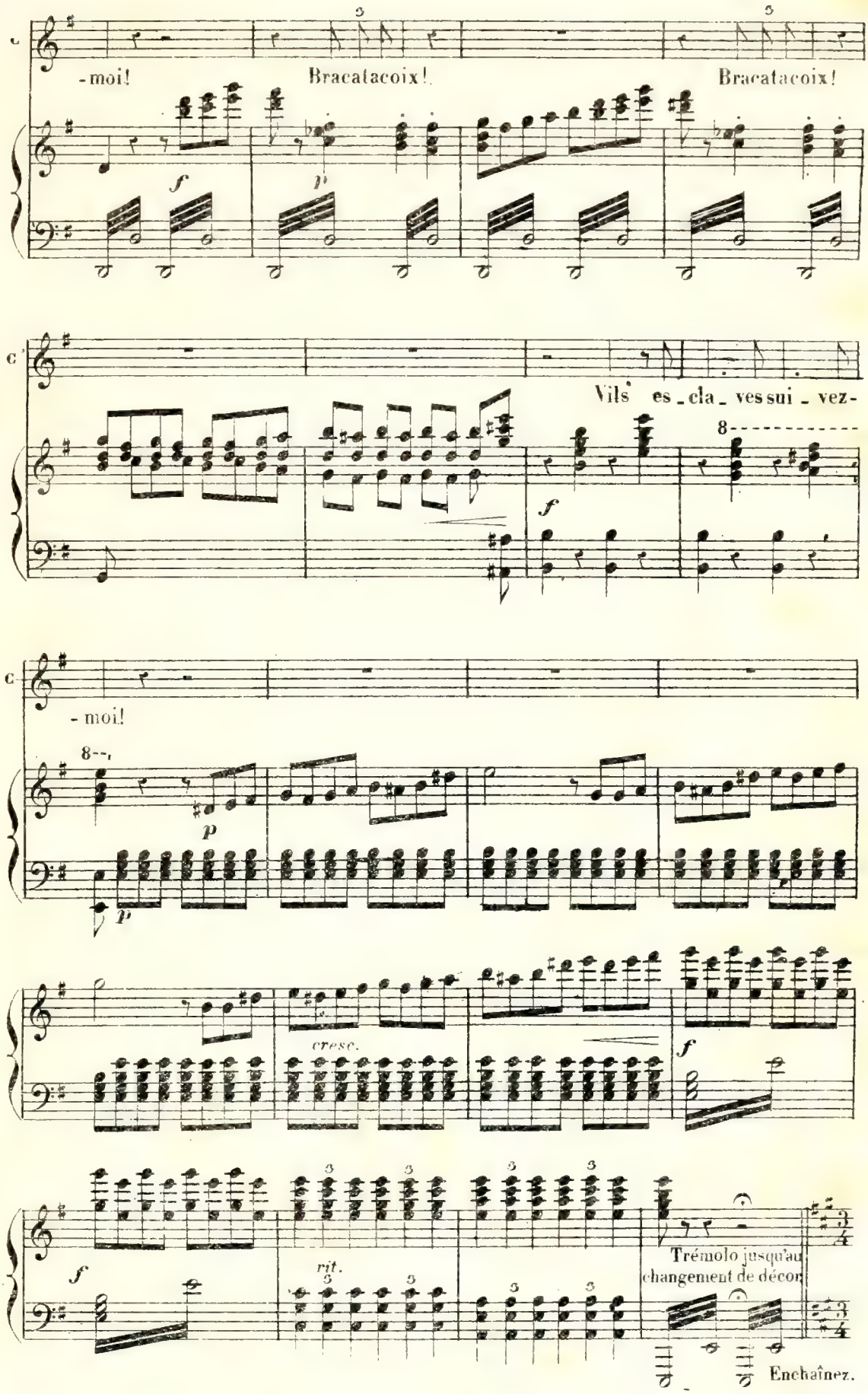
-moi!
Bracatacoix!
Bracatacoix!
Vils es_cla_ves sui_vez-
-moi!
cresc.
rit.
Trémolo jusqu'au changement de décor
Enchaînez.

CHŒUR.

N° 9.

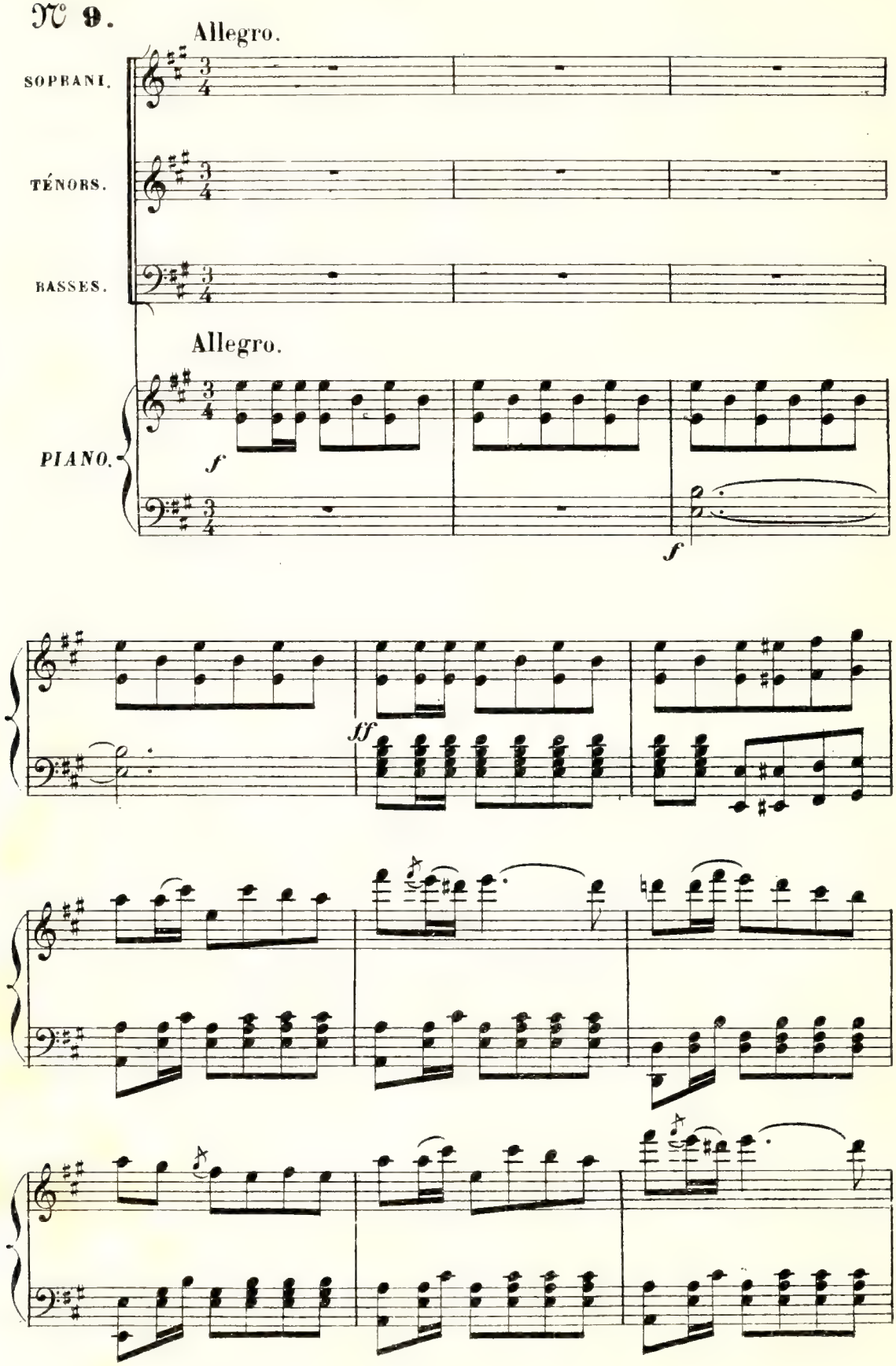

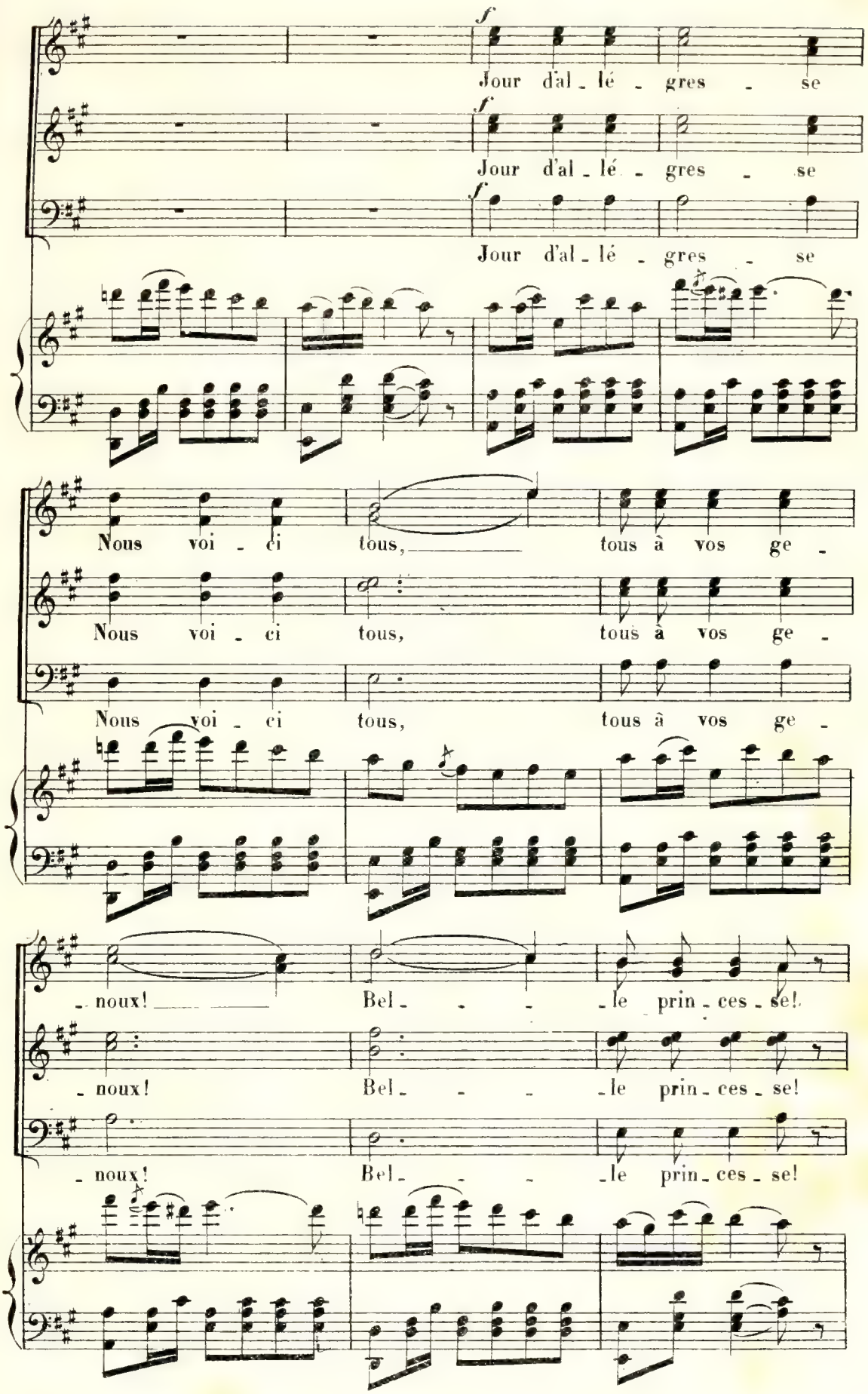
f
Jour d'al - lé - gres - se
f
Jour d'al - lé - gres - se
f
Jour d'al - lé - gres - se
Nous voi - ci tous, tous à vos ge -
Nous voi - ci tous, tous à vos ge -
Nous voi - ci tous, tous à vos ge -
- noux! Bel - - - le prin - ces - se!
- noux! Bel - - - le prin - ces - se!
- noux! Bel - - - le prin - ces - se!

PSITT. *(annonçant)*

M.r le Grand Caissier Baron KOFFRE et M.me la Baronne KOFFRE Grande Caissière.

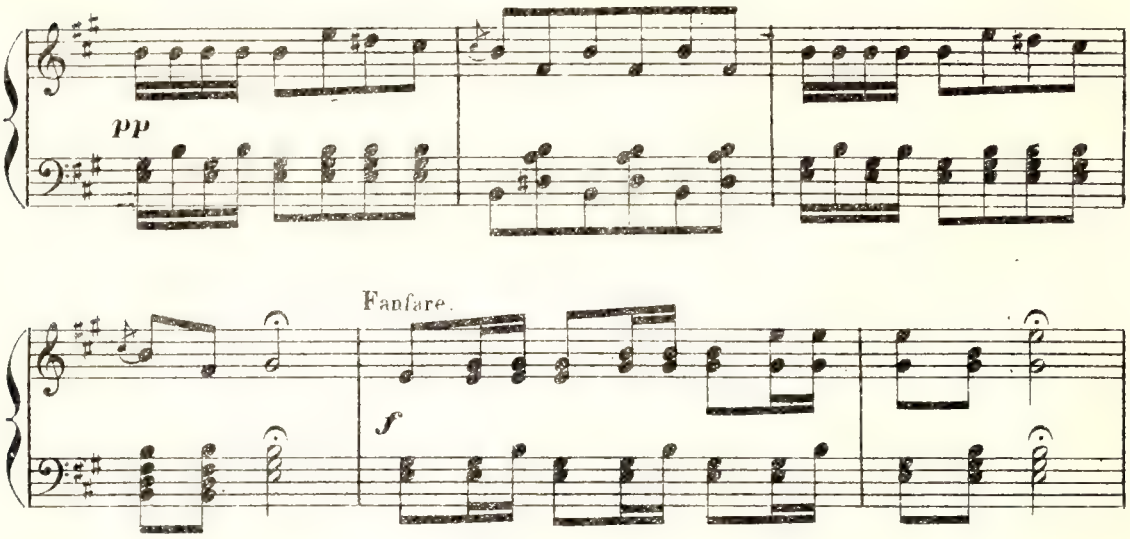

M.r et M.me la Feld Maréchale TRAC Ministres des Batailles.

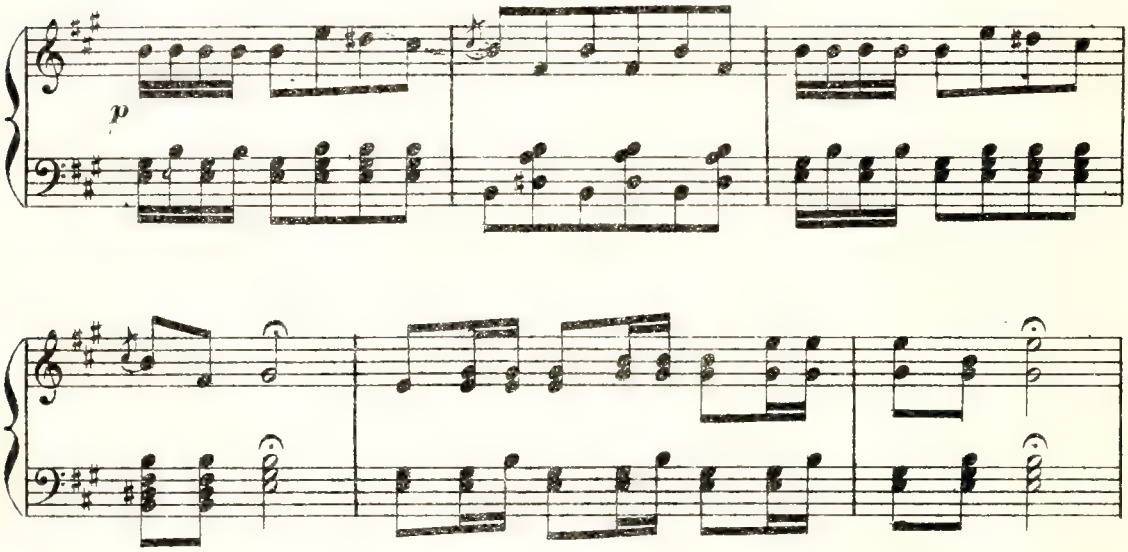

M.r le Comte SCHOPP Conseiller privé et M.me la Comtesse SCHOPP.

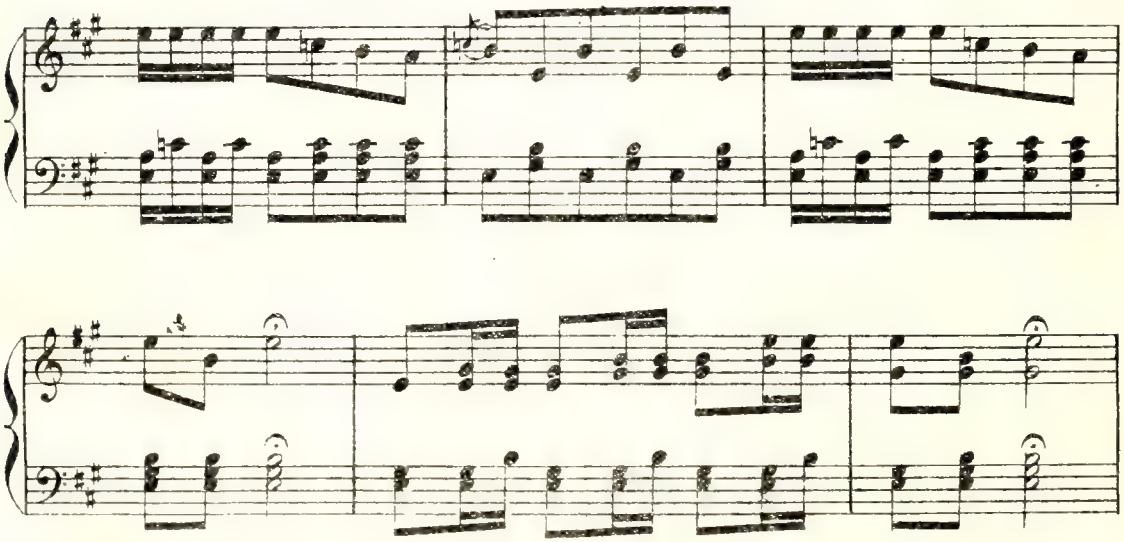

M.me PIPERTRUNCK sans son époux.

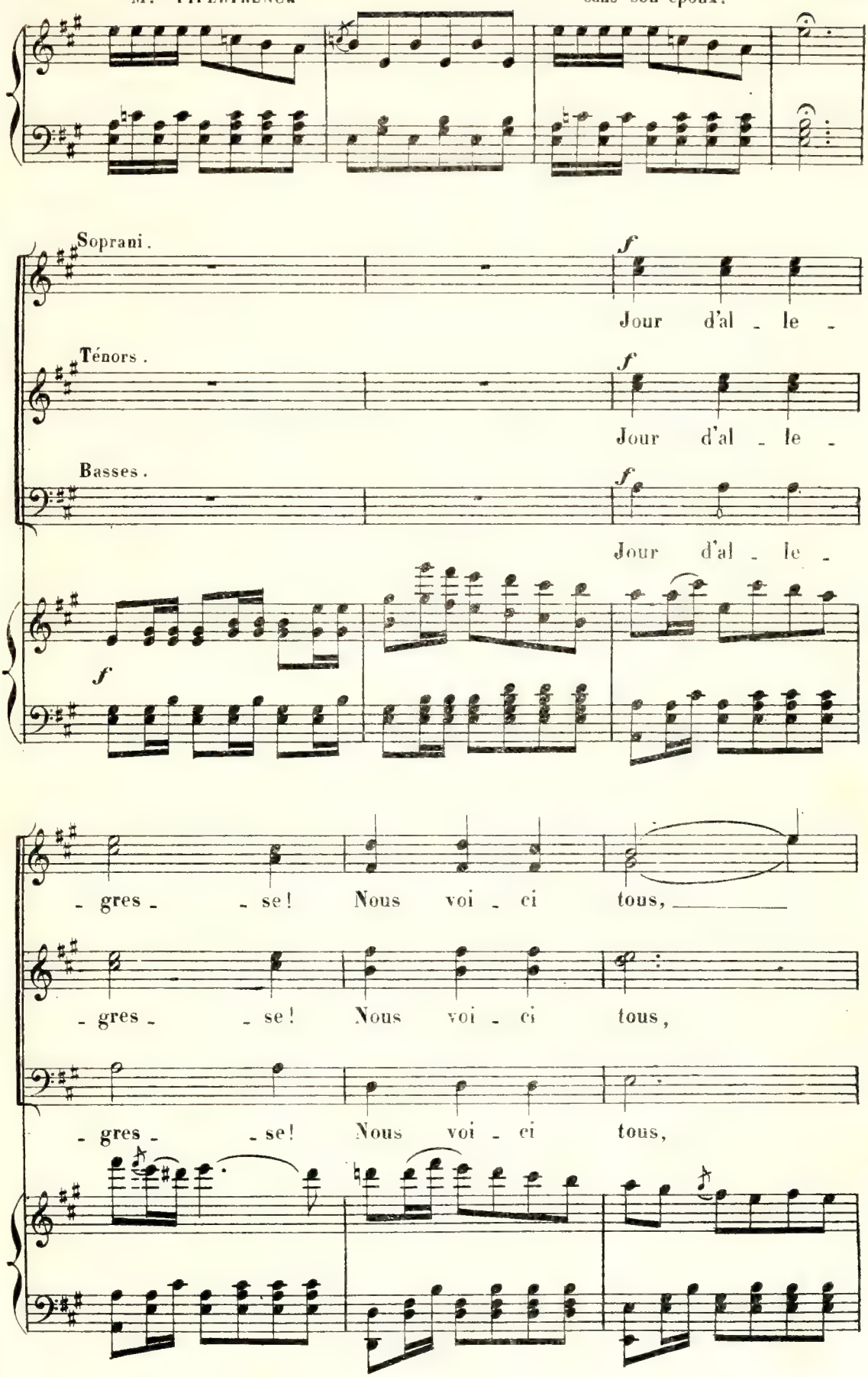

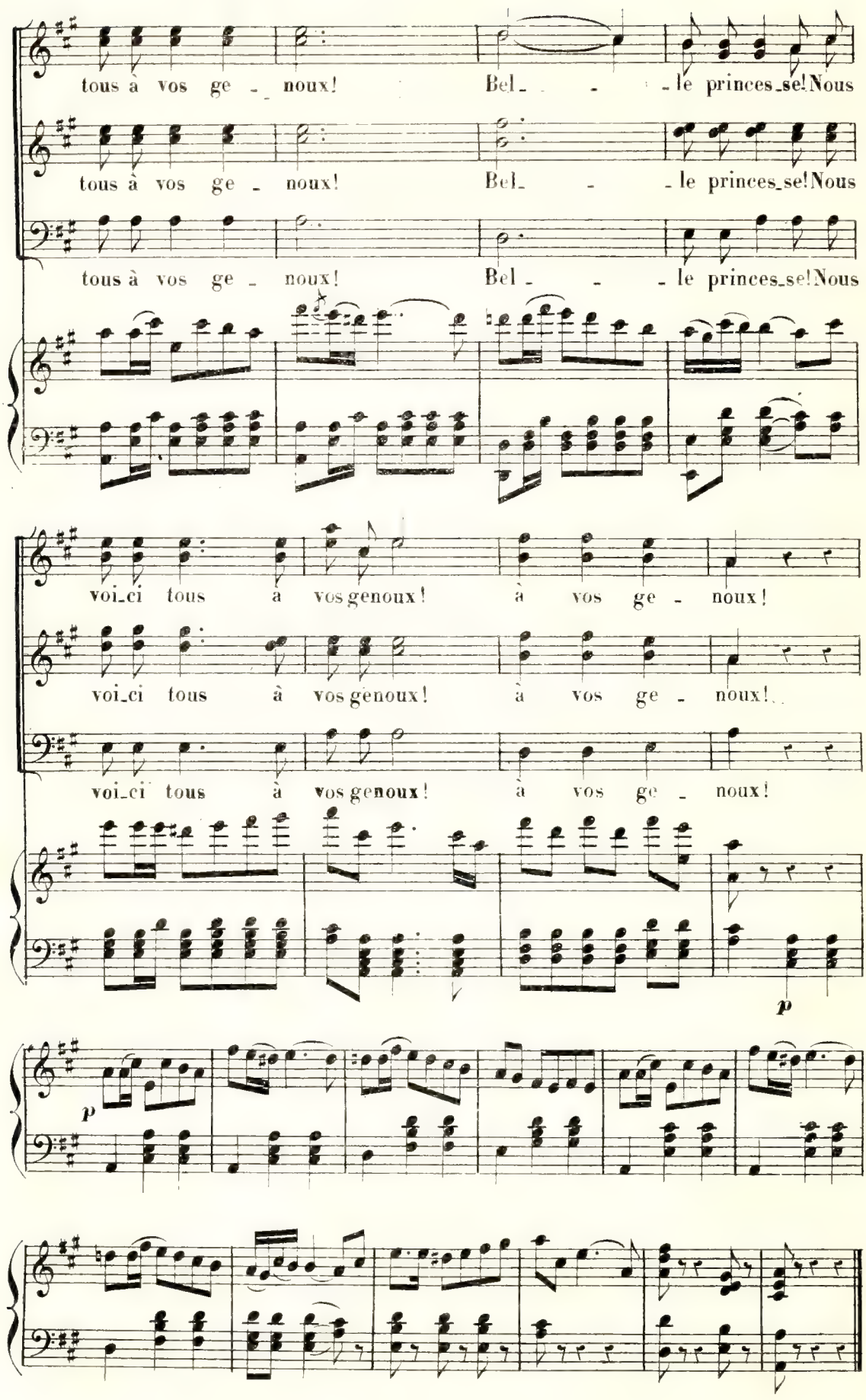
tous à vos ge - noux! Bel - - le princes_se! Nous
tous à vos ge - noux! Bel - - le princes_se! Nous
tous à vos ge - noux! Bel - - le princes_se! Nous
voi_ci tous à vos genoux! à vos ge - noux!
voi_ci tous à vos genoux! à vos ge - noux!
voi_ci tous à vos genoux! à vos ge - noux!
p
p

FINALE.

N° 10.

Allegro moderato.

CUNÉGONDE.

ROBIN-LURON.

Mrs
TRAC. KOFFRE
PIPERTRUNCK
SCHOPP.

FRIDOLIN
LE ROI CAROTTE

TRAC. KOFFRE.

TRUCK
PIPERTRUNCK
SCHOPP.

SOPRANI.

TÉNORS.

BASSES.

CHŒUR
des
ARMURES.

Allegro moderato.

PIANO.

p

pp

FRIDOLIN.

Quel bruit! vois donc, Robin!

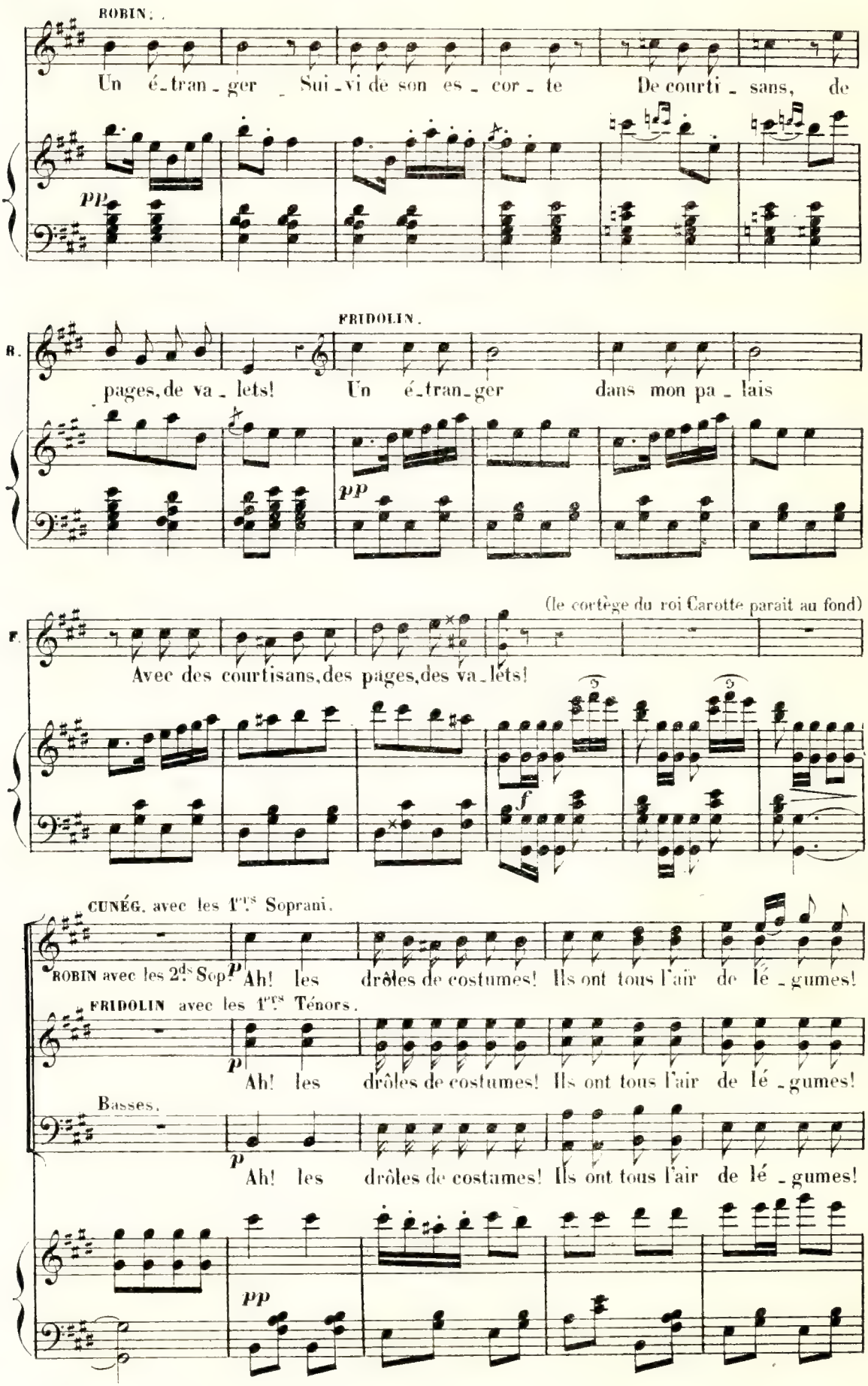
ROBIN.
Un é-tran-ger Sui-vi de son es-cor-te De courti-sans, de
pp
FRIDOLIN.
R. pages, de va-lets! Un é-tran-ger dans mon pa-lais
pp
(le cortège du roi Carotte paraît au fond)
F. Avec des courtisans, des pages, des va-lets!
f
CUNÉG. avec les 1ers Soprani.
ROBIN avec les 2ds Sop.
p
Ah! les drôles de costumes! Ils ont tous l'air de lé-gumes!
FRIDOLIN avec les 1ers Ténors.
p
Ah! les drôles de costumes! Ils ont tous l'air de lé-gumes!
Basses.
p
Ah! les drôles de costumes! Ils ont tous l'air de lé-gumes!
pp

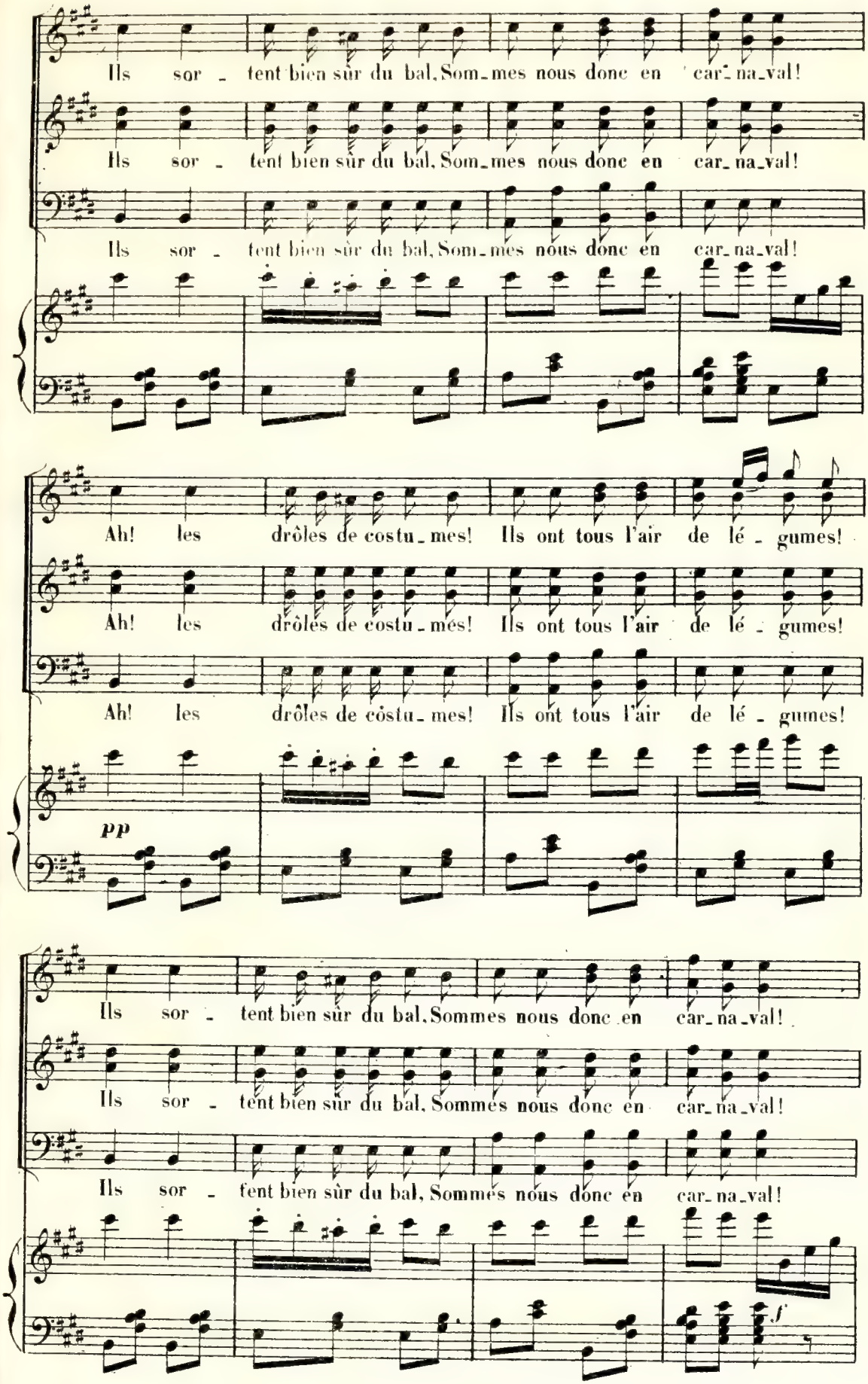
Ils sor - tent bien sûr du bal, Som-mes nous donc en car-na-val!
Ils sor - tent bien sûr du bal, Som-mes nous donc en car-na-val!
Ils sor - tent bien sûr du bal, Som-mes nous donc en car-na-val!
Ah! les drôles de costu-mes! Ils ont tous l'air de lé - gumes!
Ah! les drôles de costu-mes! Ils ont tous l'air de lé - gumes!
Ah! les drôles de costu-mes! Ils ont tous l'air de lé - gumes!
pp
Ils sor - tent bien sûr du bal, Sommes nous donc en car-na-val!
Ils sor - tent bien sûr du bal, Sommes nous donc en car-na-val!
Ils sor - tent bien sûr du bal, Sommes nous donc en car-na-val!
f

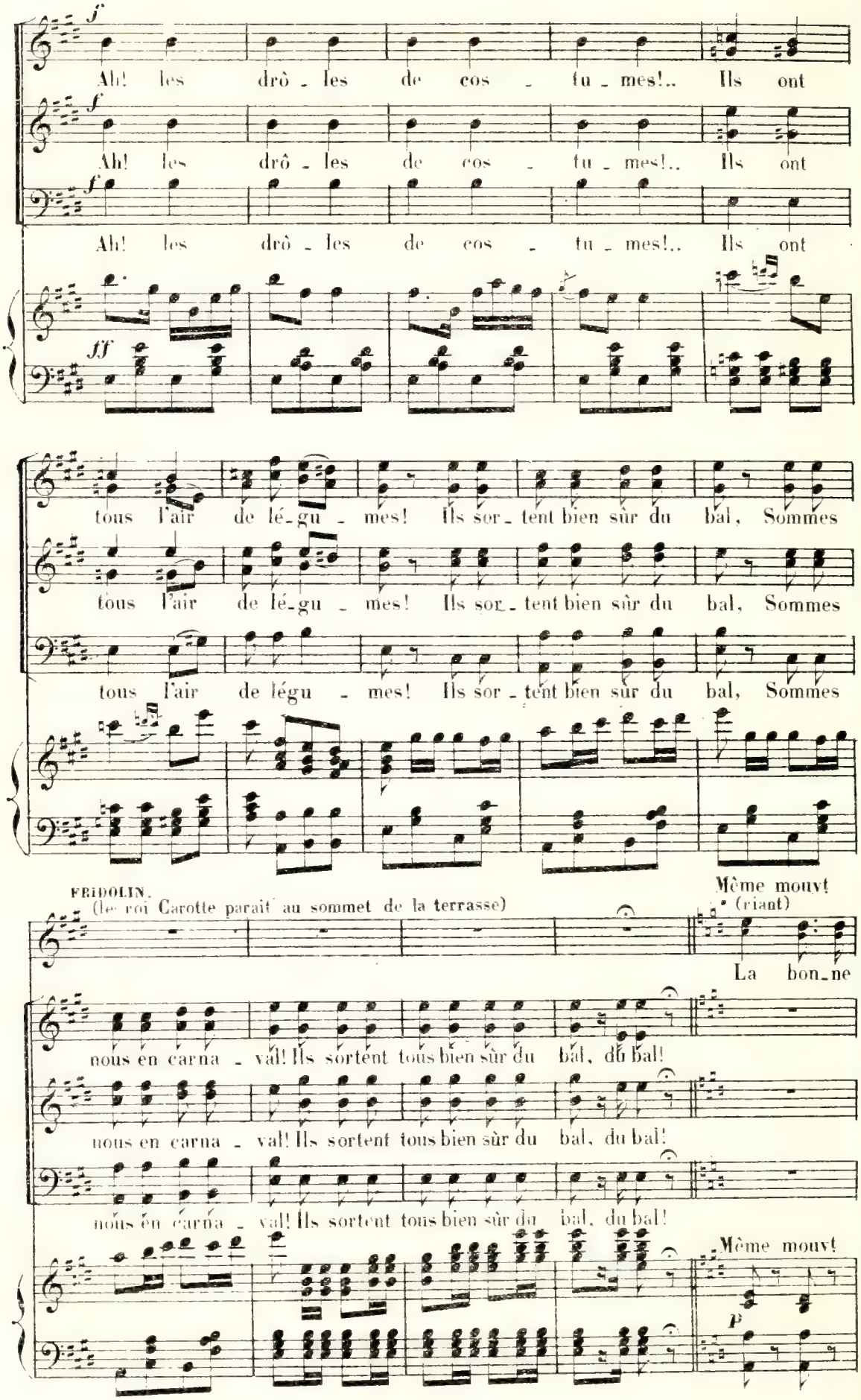
f
Ah! les drô - les de cos - tu - mes!.. Ils ont
f
Ah! les drô - les de cos - tu - mes!.. Ils ont
f
Ah! les drô - les de cos - tu - mes!.. Ils ont
ff
tous l'air de lé-gu - mes! Ils sor - tent bien sûr du bal, Sommes
tous l'air de lé-gu - mes! Ils sor - tent bien sûr du bal, Sommes
tous l'air de légu - mes! Ils sor - tent bien sûr du bal, Sommes
FRIDOLIN.
(le roi Carotte paraît au sommet de la terrasse)
Même mouvt
(riant)
La bon-ne
nous en carna - val! Ils sortent tous bien sûr du bal, du bal!
nous en carna - val! Ils sortent tous bien sûr du bal, du bal!
nous en carna - val! Ils sortent tous bien sûr du bal, du bal!
Même mouvt
p

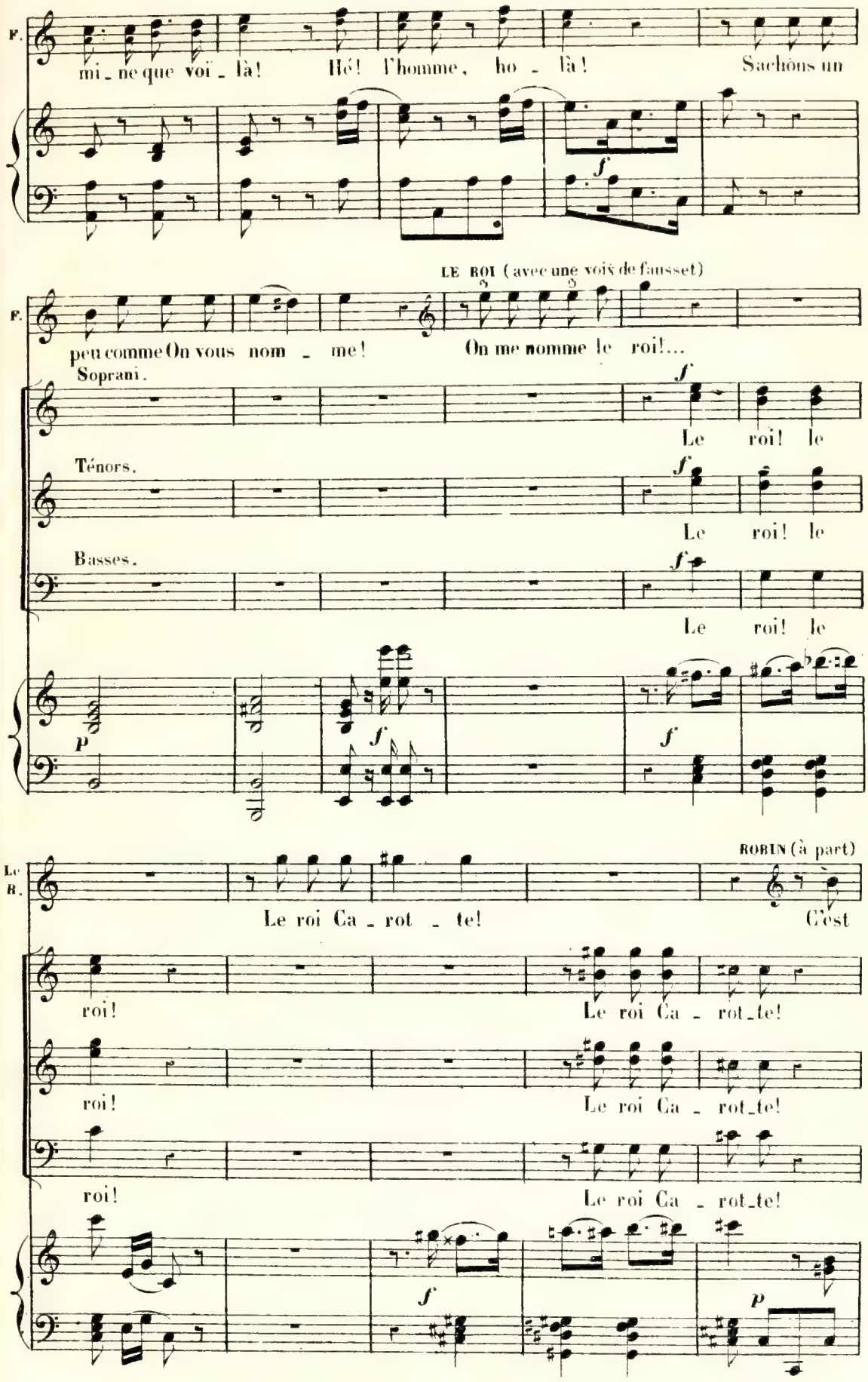
F.
mi_ne que voi_là! Hé! l'homme, ho_là! Sachons un
f
LE ROI (avec une voix de fausset)
F.
peu comme On vous nom_me! On me nomme le roi!...
Soprani.
f
Le roi! le
Ténors.
f
Le roi! le
Basses.
f
Le roi! le
p
f
f
ROBIN (à part)
Le R.
Le roi Ca_rot_te! C'est
roi! Le roi Ca_rot_te!
roi! Le roi Ca_rot_te!
roi! Le roi Ca_rot_te!
f
p

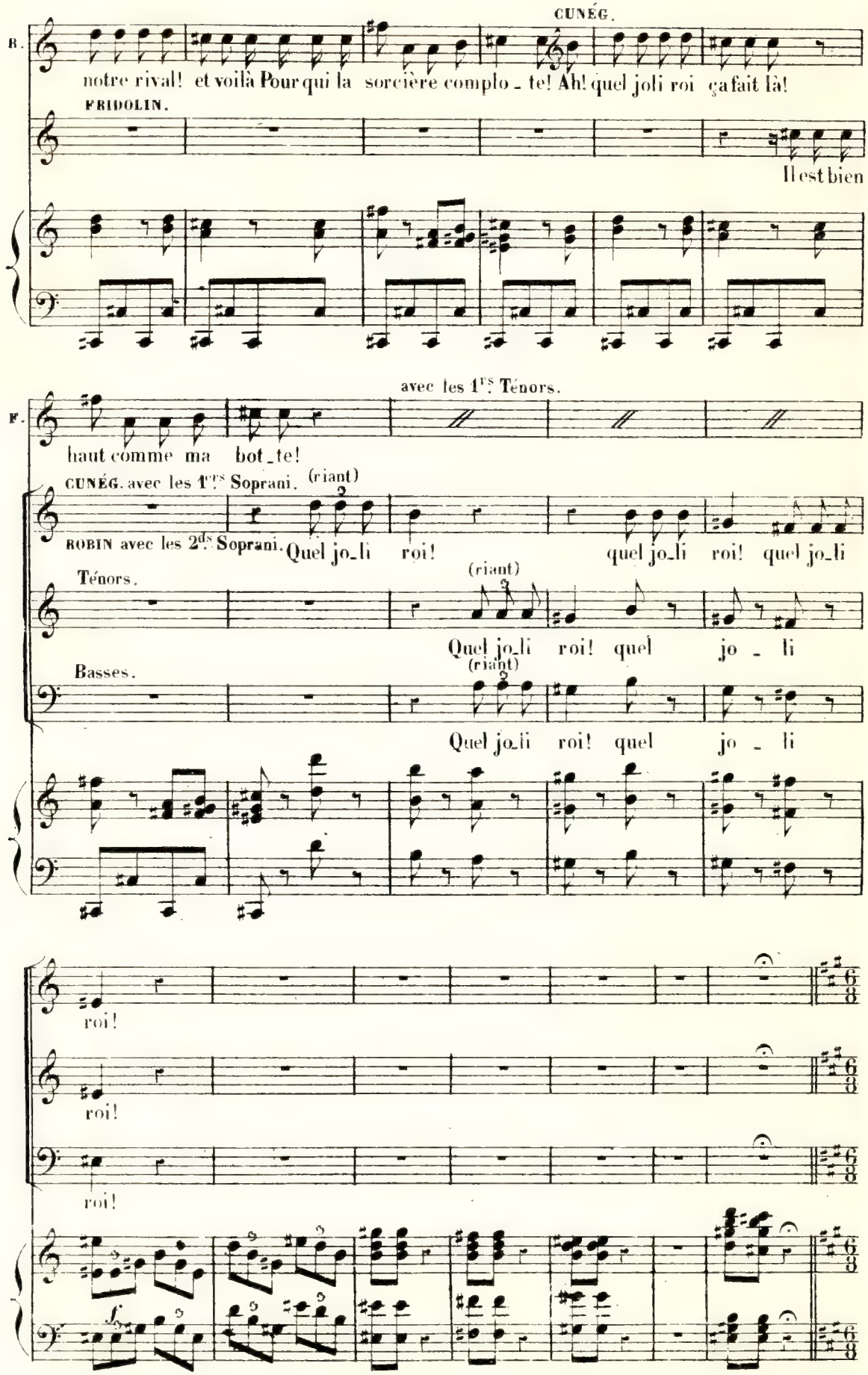
B.
CUNÉG.
notre rival! et voilà Pour qui la sorcière complo_te! Ah! quel joli roi ça fait là!
FRIDOLIN.
Il est bien
F.
avec les 1rs Ténors.
haut comme ma bot_te!
CUNÉG. avec les 1rs Soprani. (riant)
ROBIN avec les 2ds Soprani. Quel jo_li roi! quel jo_li roi! quel jo_li
Ténors.
(riant)
Quel jo_li roi! quel jo_li
Basses.
(riant)
Quel jo_li roi! quel jo_li
roi!
roi!
roi!
f

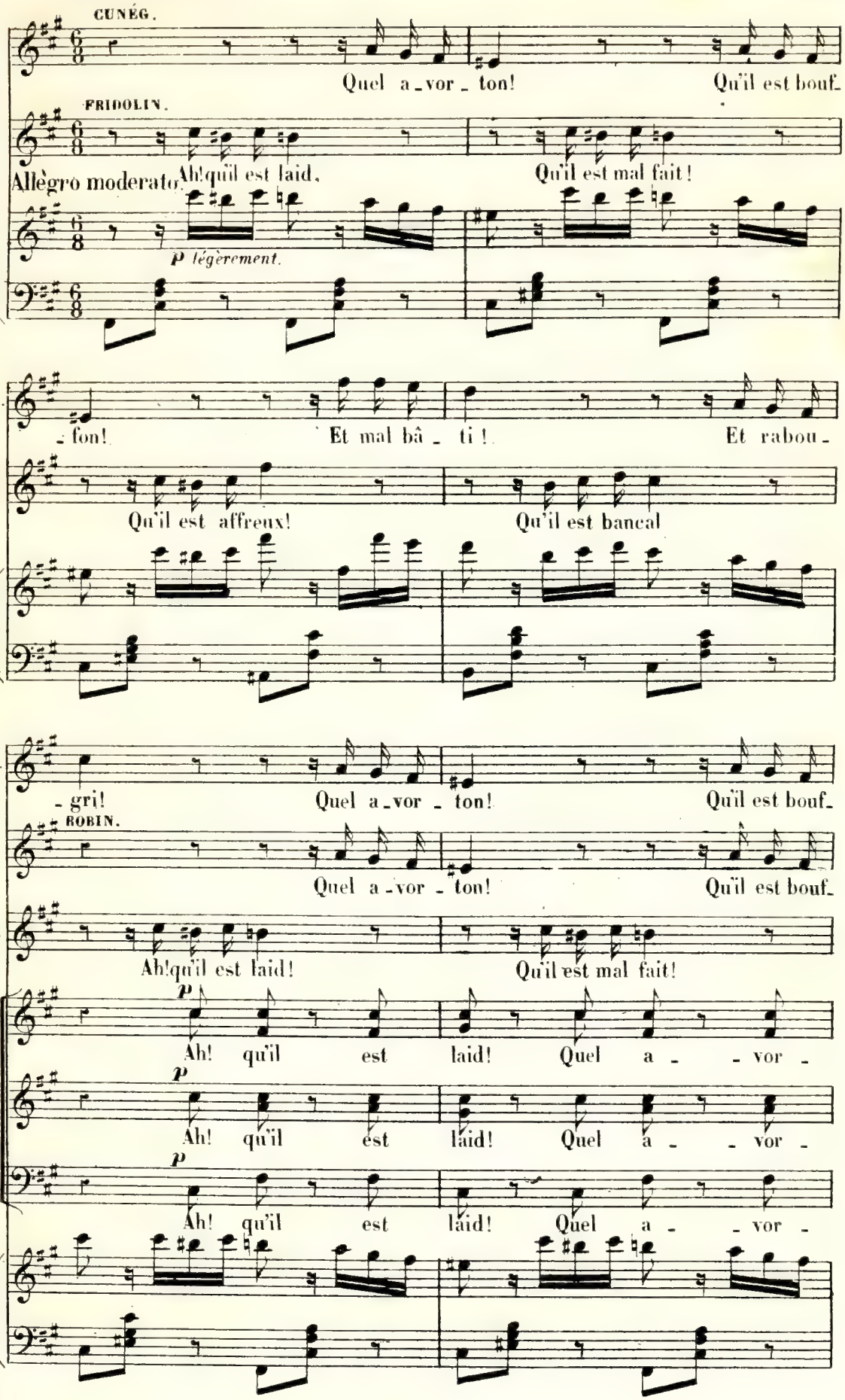
CUNÉG.
Quel a_vor_ton! Qu'il est bouf_
FRIDOLIN.
Allègro moderato. Ah! qu'il est laid, Qu'il est mal fait!
p légèrement.
C. _fon! Et mal bâ_ti! Et rabou_
F. Qu'il est affreux! Qu'il est bancal
C. _gri! Quel a_vor_ton! Qu'il est bouf_
ROBIN.
Quel a_vor_ton! Qu'il est bouf_
F. Ah! qu'il est laid! Qu'il est mal fait!
p Ah! qu'il est laid! Quel a_vor_
p Ah! qu'il est laid! Quel a_vor_
p Ah! qu'il est laid! Quel a_vor_

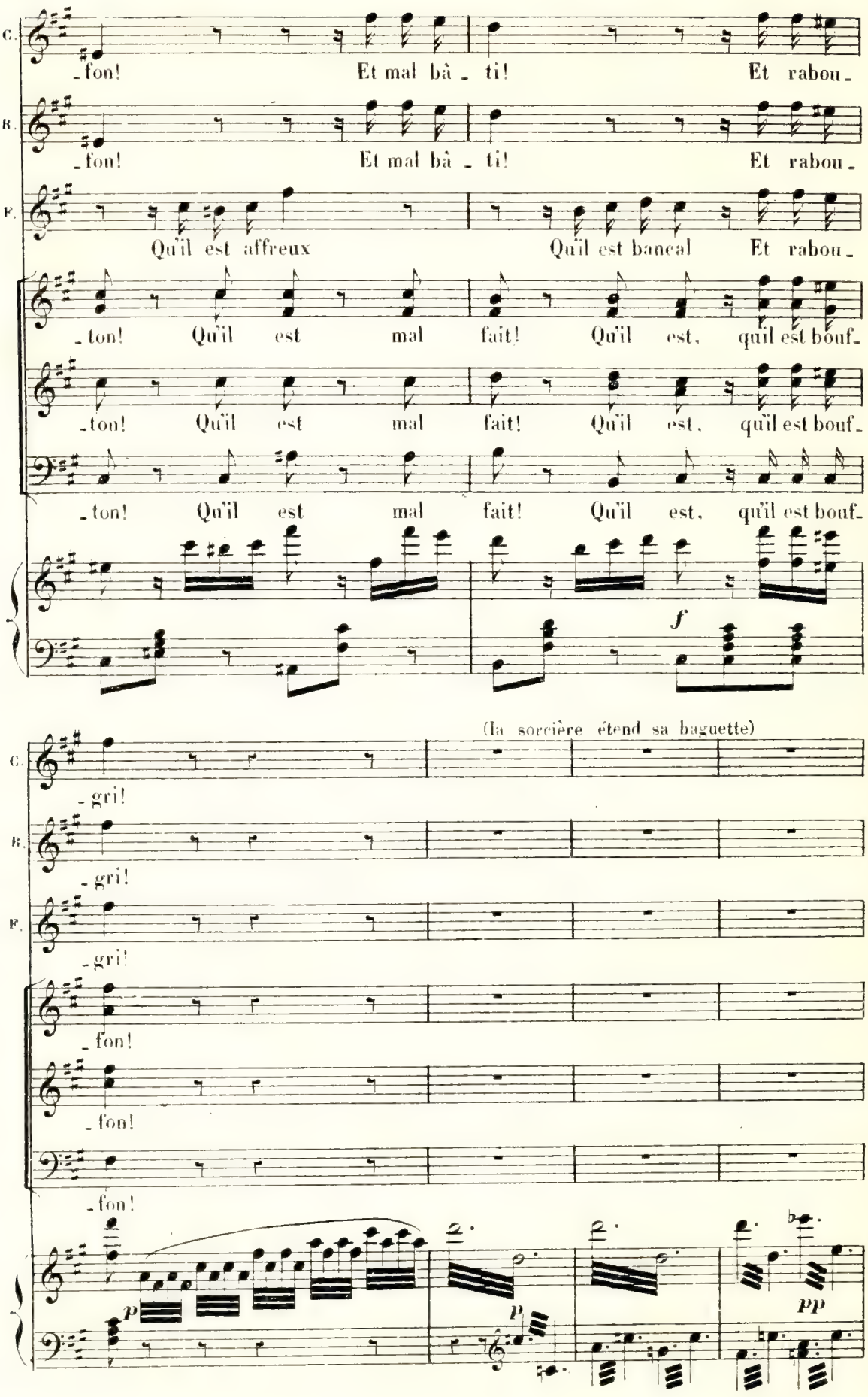
C.
B.
F.
-fon! Et mal bâ - ti! Et rabou-
-fon! Et mal bâ - ti! Et rabou-
Qu'il est affreux Qu'il est bancal Et rabou-
-ton! Qu'il est mal fait! Qu'il est, qu'il est bouf-
-ton! Qu'il est mal fait! Qu'il est, qu'il est bouf-
-ton! Qu'il est mal fait! Qu'il est, qu'il est bouf-
f
(la sorcière étend sa baguette)
-gri!
-gri!
-gri!
-fon!
-fon!
-fon!
p
p
pp

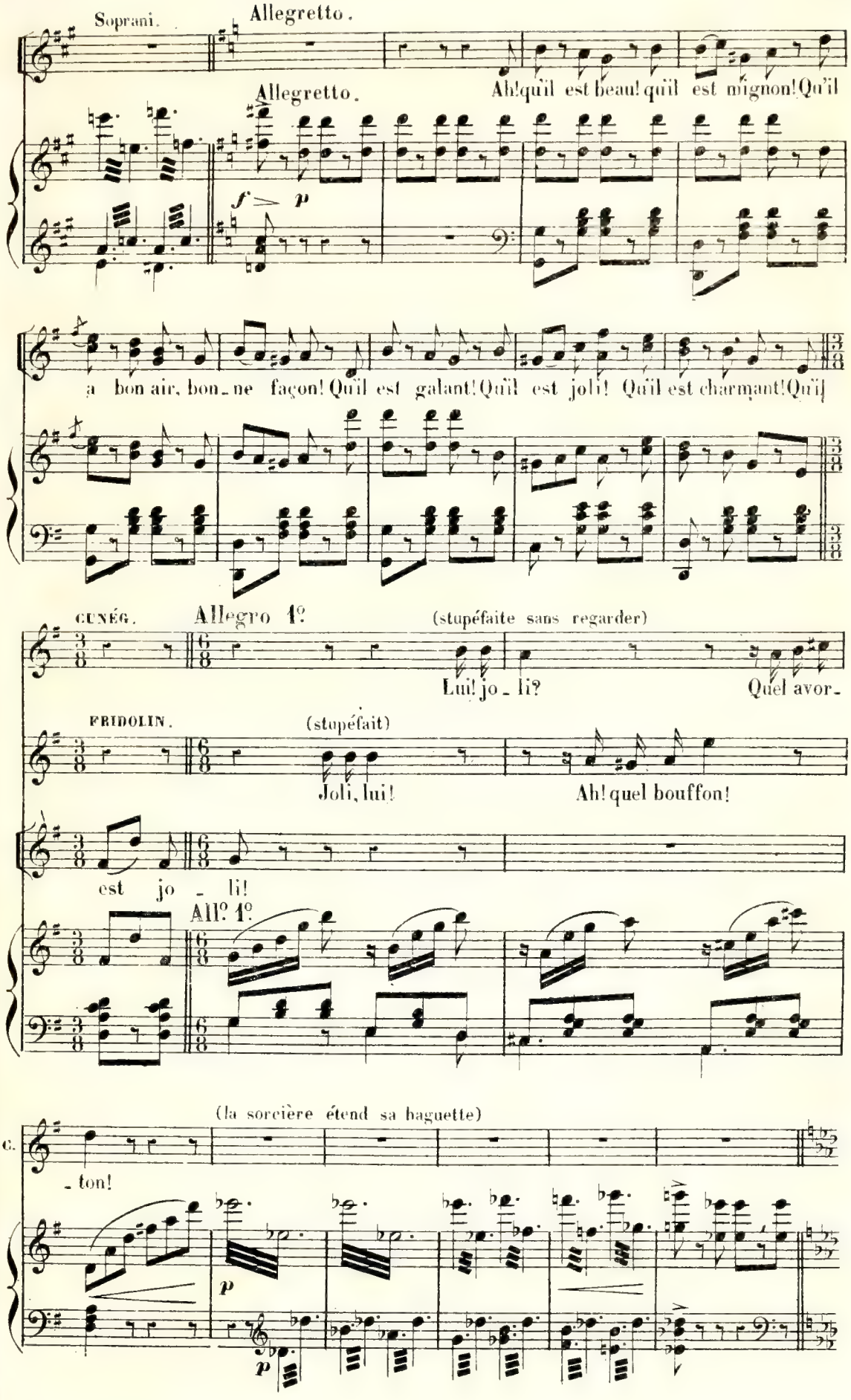
Soprani.
Allegretto.
Ah! qu'il est beau! qu'il est mignon! Qu'il
Allegretto.
f p
a bon air, bon - ne façon! Qu'il est galant! Qu'il est joli! Qu'il est charmant! Qu'il
CUNÉG.
Allegro 1º
(stupéfaite sans regarder)
Lui! jo - li? Quel avor -
FRIDOLIN.
(stupéfait)
Joli, lui! Ah! quel bouffon!
est jo - li!
All. 1º
(la sorcière étend sa baguette)
C.
- ton!
p
p

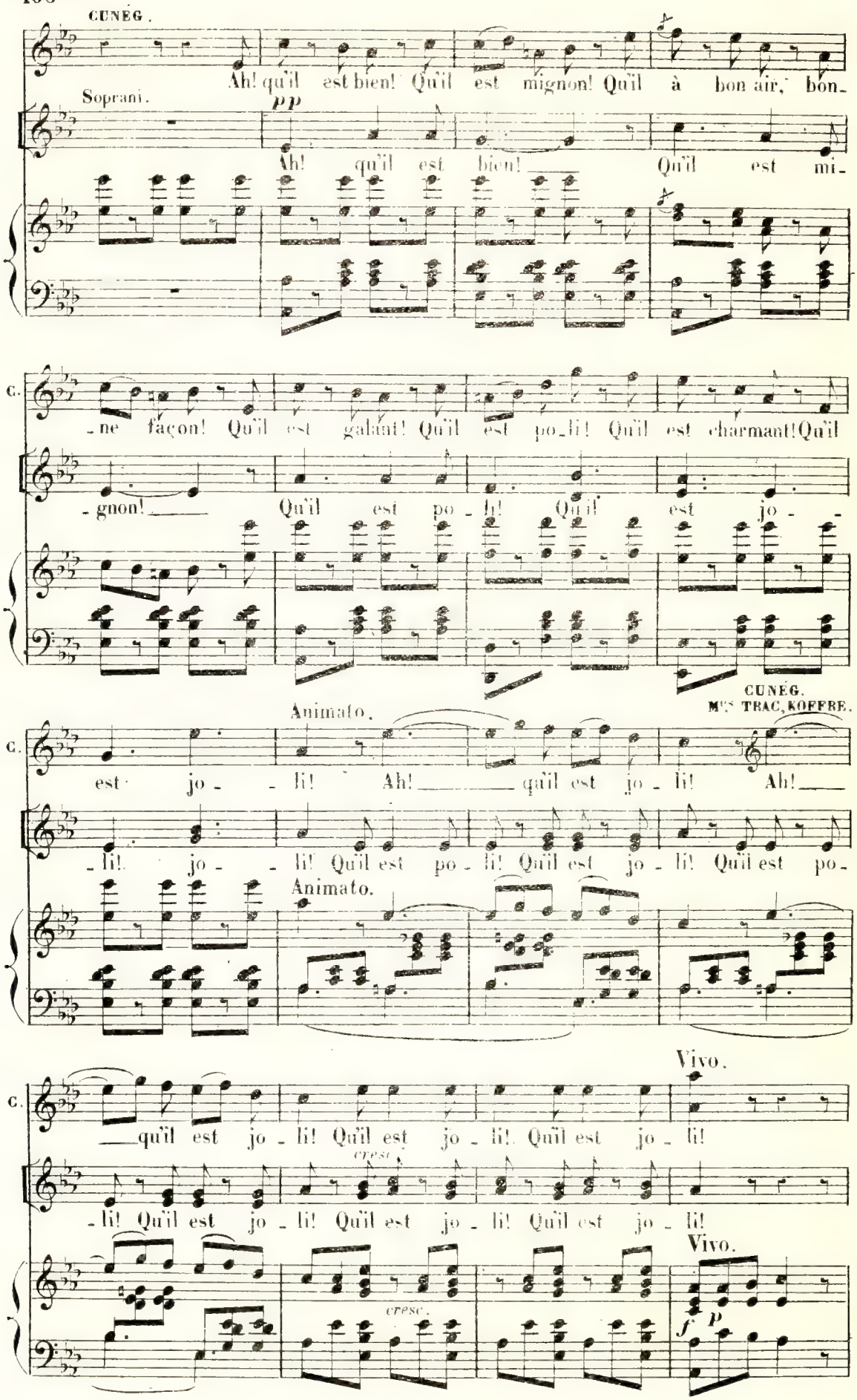
CUNÉG.
Ah! qu'il est bien! Qu'il est mignon! Qu'il à bon air, bon-
Soprani.
pp
Ah! qu'il est bien! Qu'il est mi-
C.
-ne façon! Qu'il est galant! Qu'il est po-li! Qu'il est charmant! Qu'il
-gnon! Qu'il est po-li! Qu'il est jo-
CUNÉG.
Mrs TRAC, KOFFRE.
Animato.
C.
est jo- li! Ah! qu'il est jo-li! Ah!
-li! jo- li! Qu'il est po-li! Qu'il est jo-li! Qu'il est po-
Animato.
Vivo.
C.
qu'il est jo-li! Qu'il est jo-li! Qu'il est jo-li!
cresc.
-li! Qu'il est jo-li! Qu'il est jo-li! Qu'il est jo-li!
Vivo.
cresc.
f p

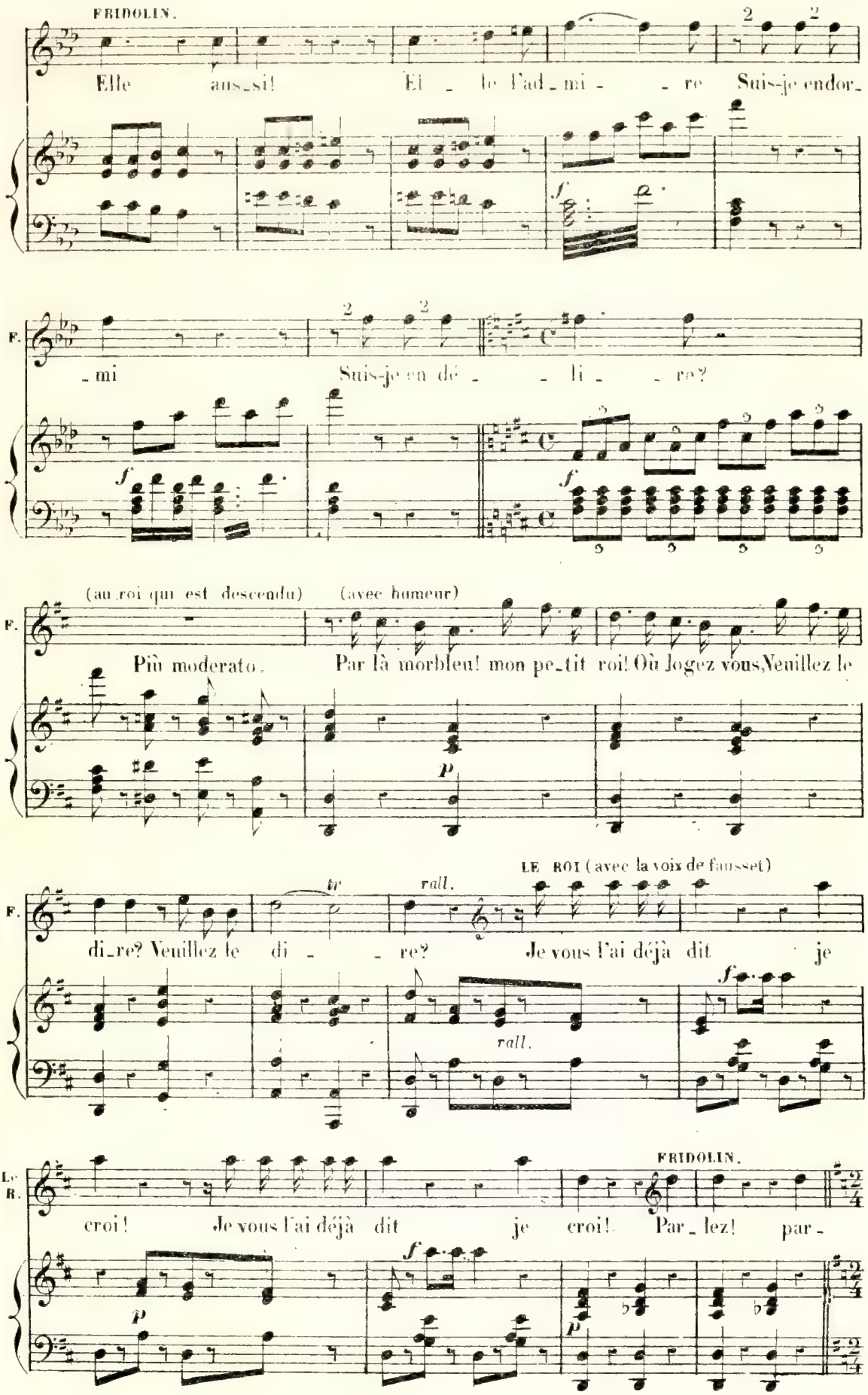
FRIDOLIN.
Elle aus_si! Et _ le l'ad_mi _ _ re Suis-je endor_
_mi Suis-je en dé _ _ li _ _ re?
(au roi qui est descendu)
(avec humeur)
Più moderato.
Par là morbleu! mon pe_tit roi! Où logez vous, Veuillez le
LE ROI (avec la voix de fausset)
rall.
di_re? Veuillez le di _ _ re? Je vous l'ai déjà dit je
FRIDOLIN.
croi! Je vous l'ai déjà dit je croi! Par_lez! par_

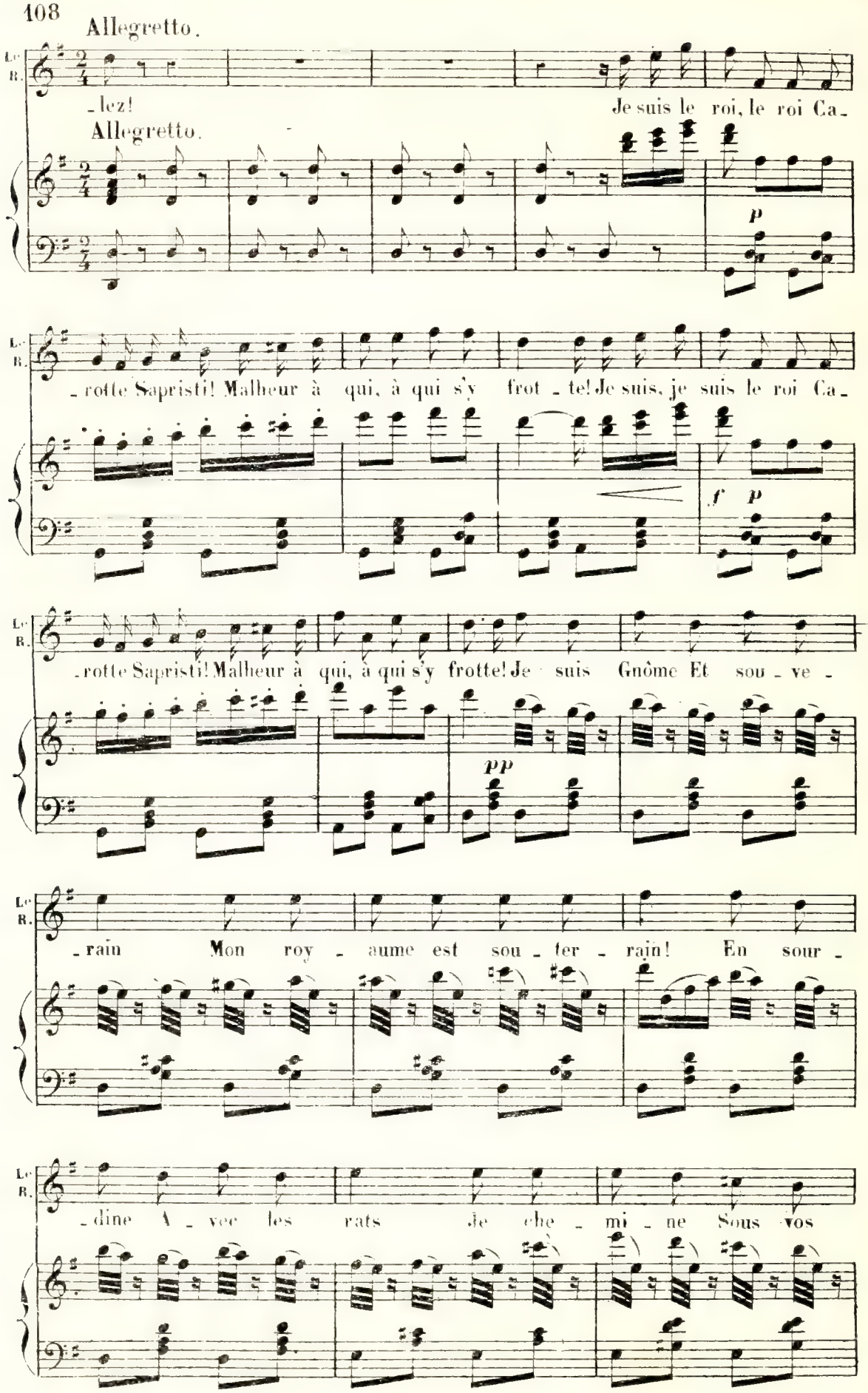
Allegretto.
Le R.
-lez! Je suis le roi, le roi Ca-
Allegretto.
p
-rotte Sapristi! Malheur à qui, à qui s'y frot-te! Je suis, je suis le roi Ca-
f p
-rotte Sapristi! Malheur à qui, à qui s'y frotte! Je suis Gnôme Et sou-ve-
pp
-rain Mon roy-aume est sou-ter-rain! En sour-
-dine A-vec les rats Je che-mi-ne Sous vos

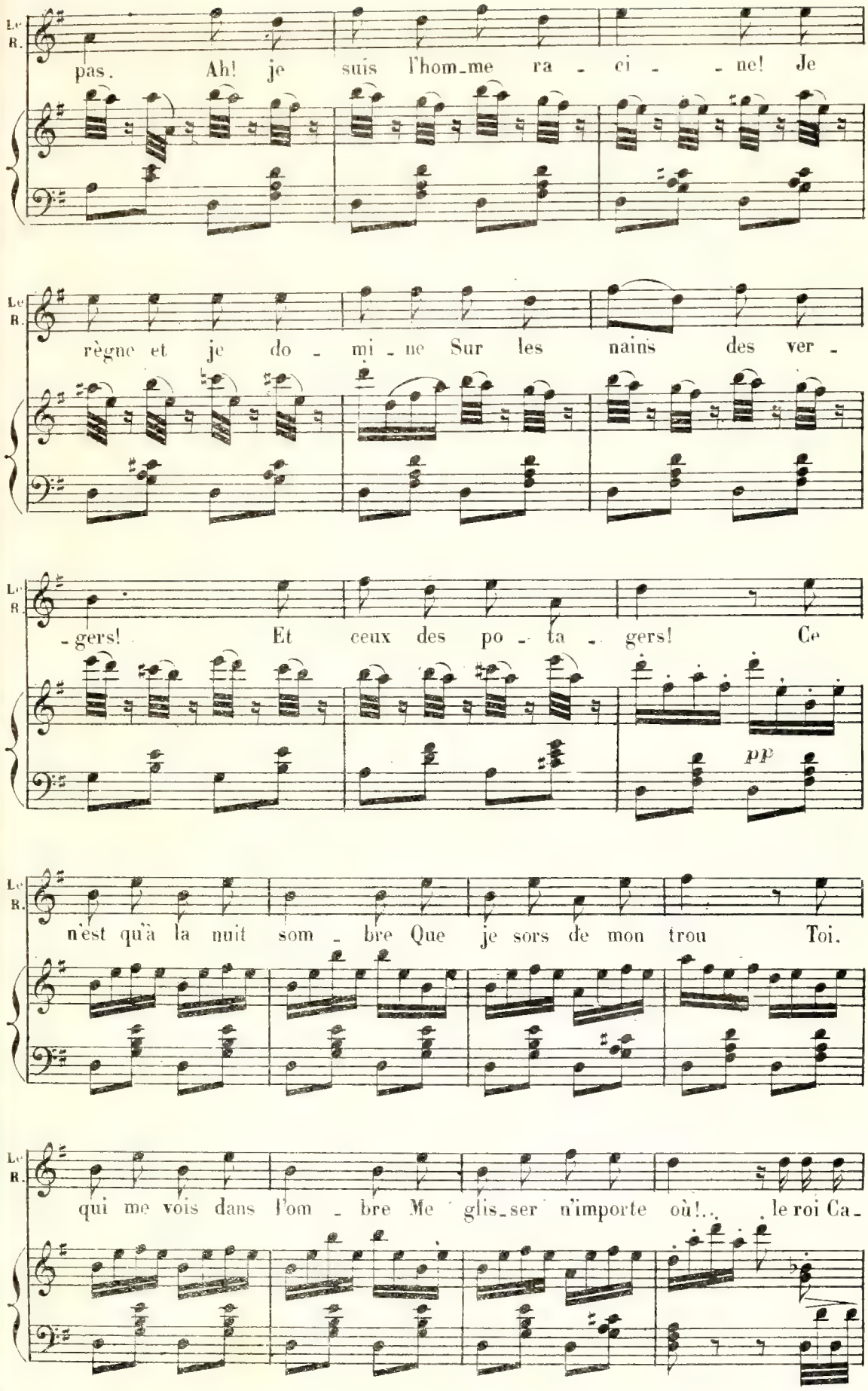
Le R.
pas. Ah! je suis l'hom_me ra - ci - - ne! Je
Le R.
règne et je do - mi - ne Sur les nains des ver -
Le R.
- gers! Et ceux des po - ta - gers! Ce
pp
Le R.
n'est qu'à la nuit som - bre Que je sors de mon trou Toi.
Le R.
qui me vois dans l'om - bre Me glis_ser n'importe où!.. le roi Ca -

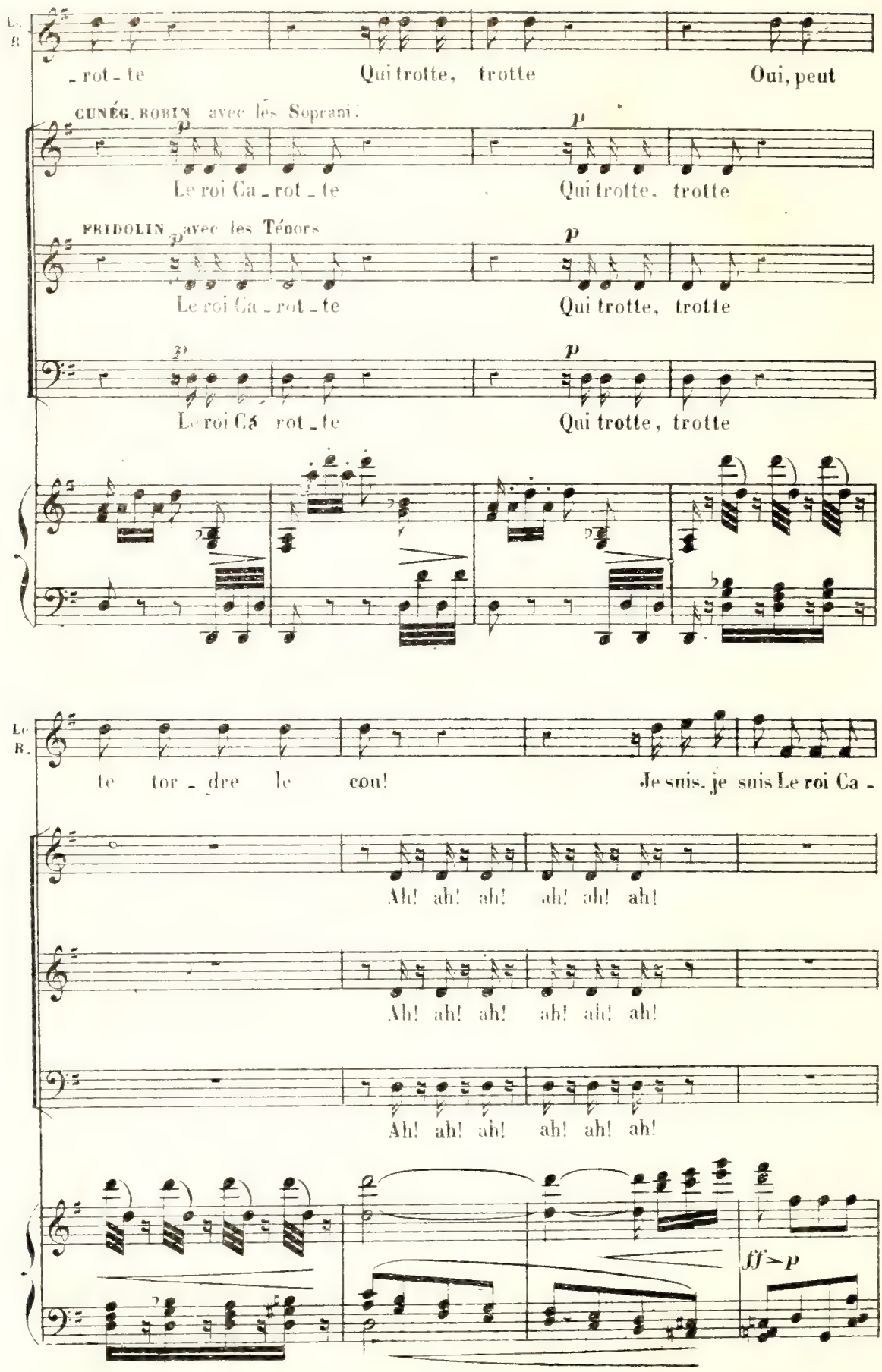
Le R.
- rot - te
Qui trotte, trotte
Oui, peut
CUNÉG. ROBIN avec les Soprani.
Le roi Ca - rot - te
Qui trotte, trotte
FRIDOLIN avec les Ténors
Le roi Ca - rot - te
Qui trotte, trotte
Le roi Ca - rot - te
Qui trotte, trotte
Le R.
te tor - dre le cou!
Je suis, je suis Le roi Ca -
Ah! ah! ah! ah! ah! ah!
Ah! ah! ah! ah! ah! ah!
Ah! ah! ah! ah! ah! ah!
ff > p

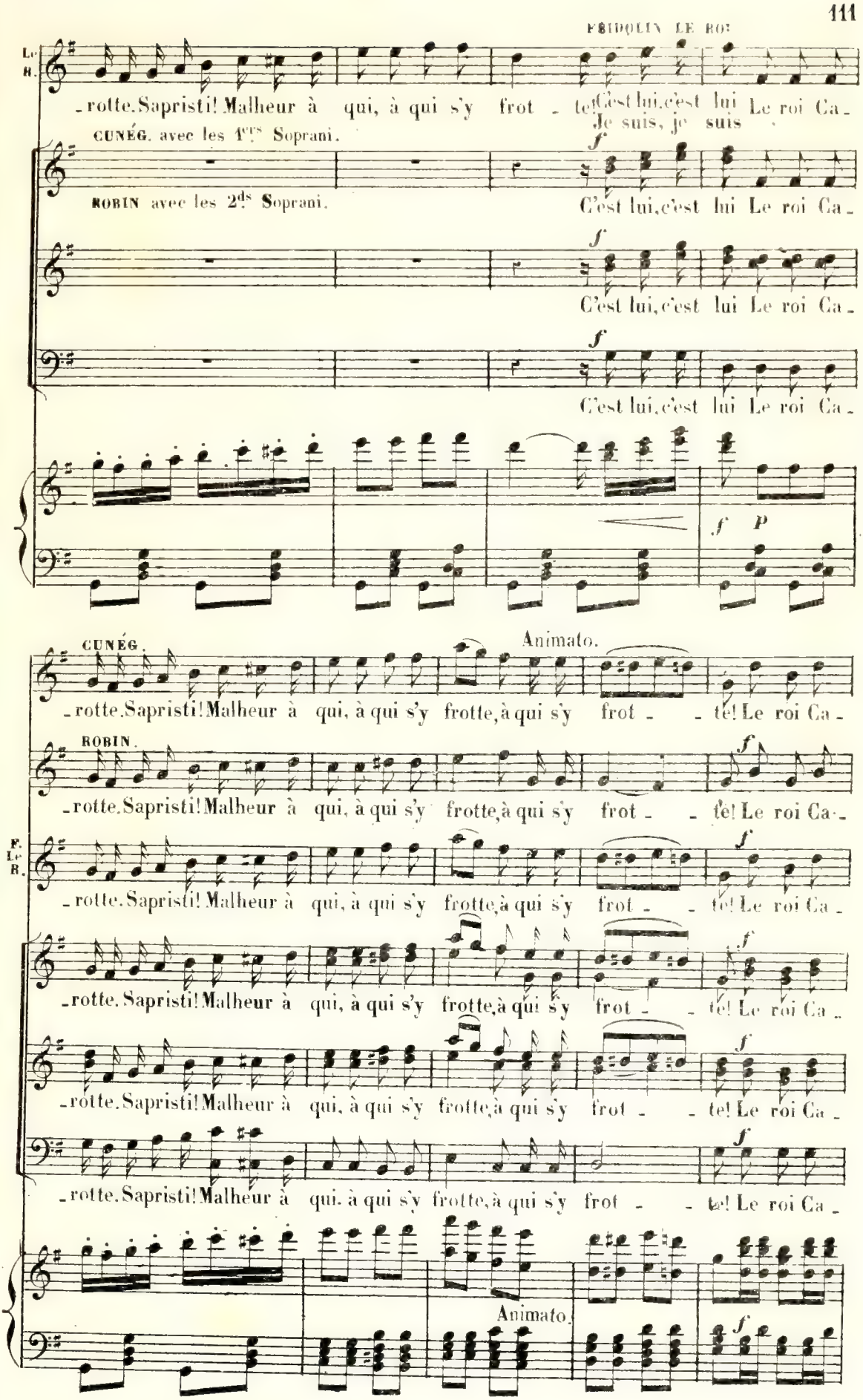
Le R.
-rotte. Sapristi! Malheur à qui, à qui s'y frot - te! C'est lui, c'est lui Le roi Ca-
Je suis, je suis
CUNÉG. avec les 1ers Soprani.
ROBIN avec les 2ds Soprani.
C'est lui, c'est lui Le roi Ca-
C'est lui, c'est lui Le roi Ca-
C'est lui, c'est lui Le roi Ca-
f
P
CUNÉG.
Animato.
-rotte. Sapristi! Malheur à qui, à qui s'y frotte, à qui s'y frot - te! Le roi Ca-
ROBIN.
F. Le R.
Animato.

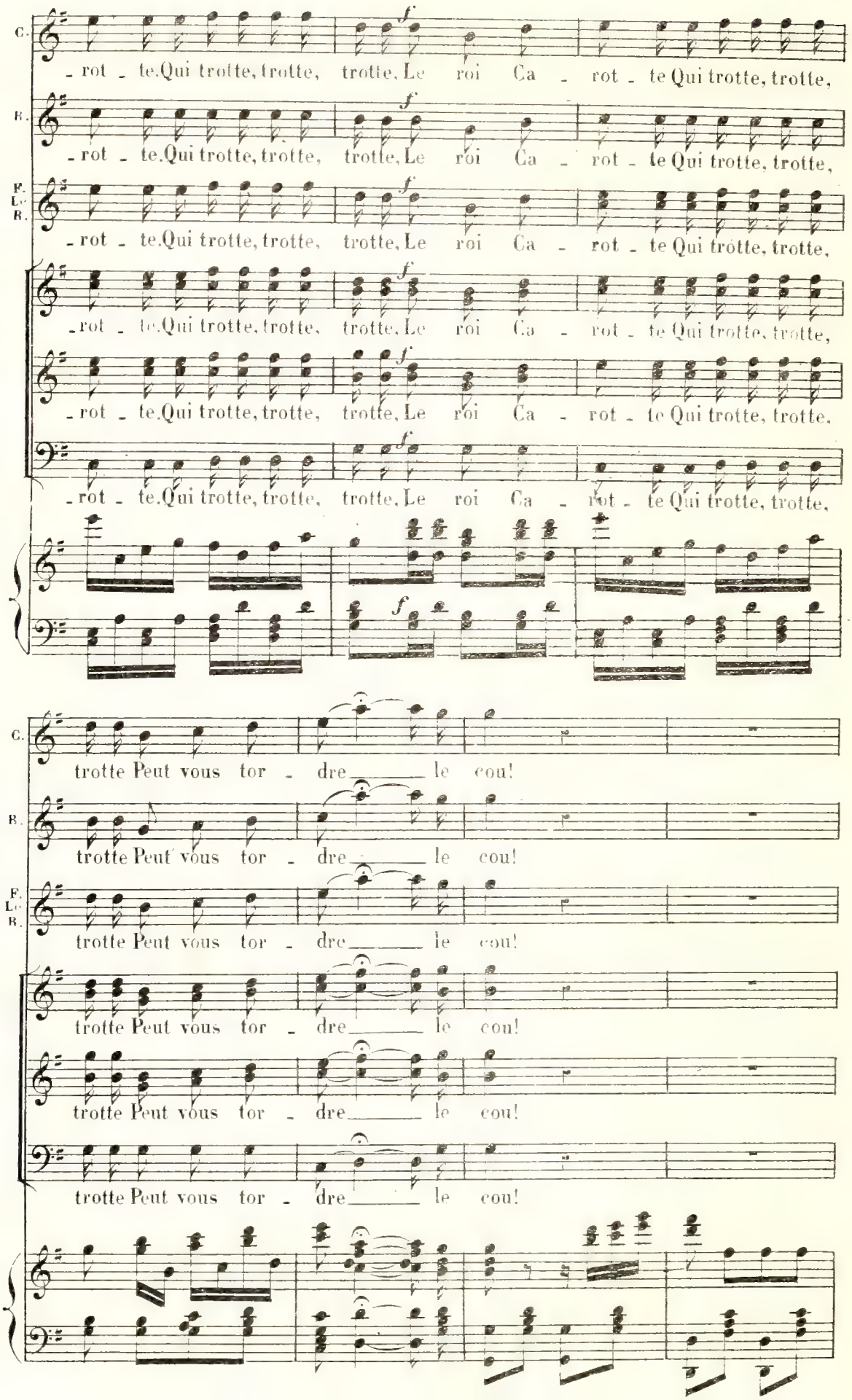
C.
B.
F. Lc B.
-rot - te.Qui trotte, trotte, trotte, Le roi Ca - rot - te Qui trotte, trotte,
trotte Peut vous tor - dre le cou!

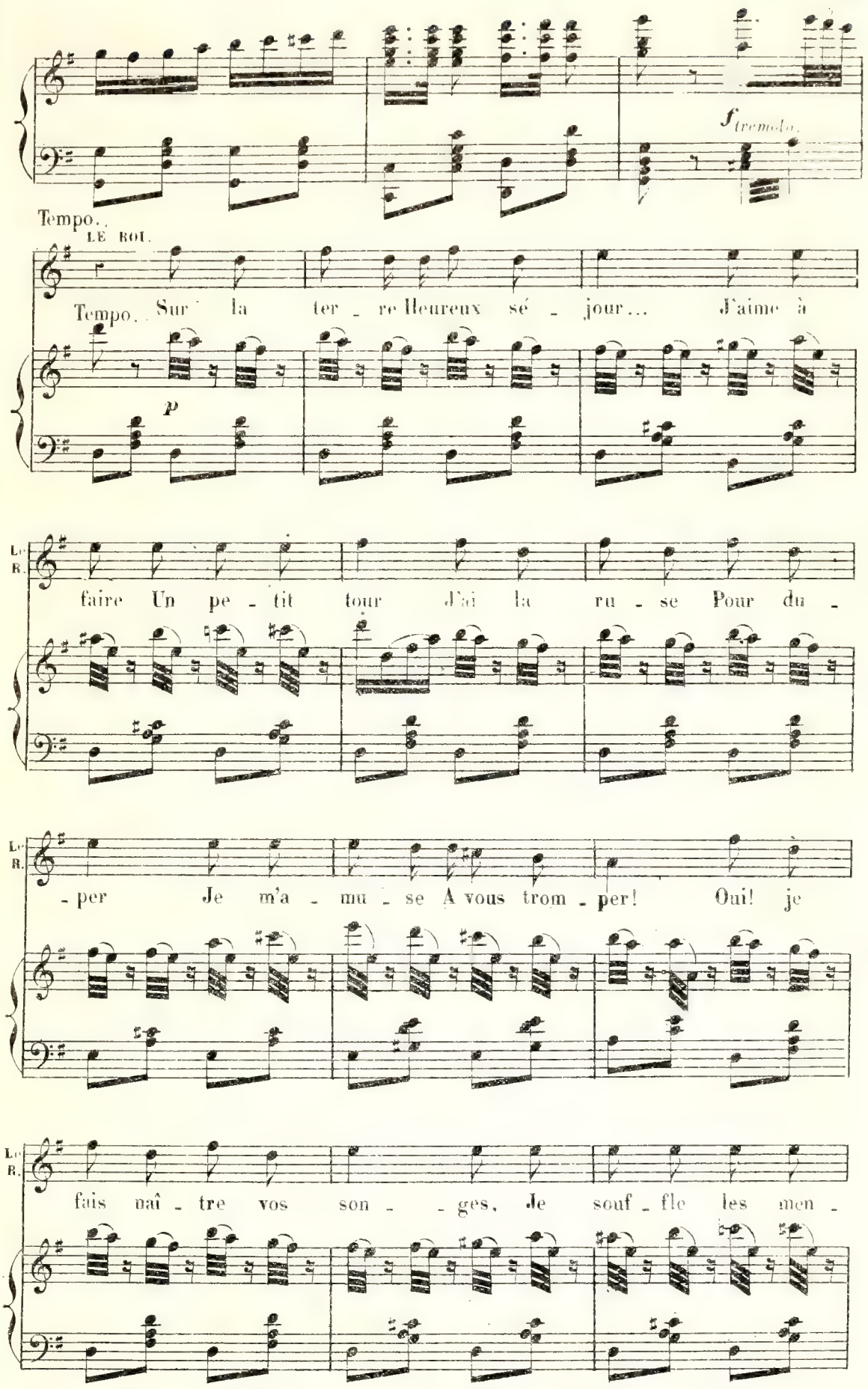
f tremolo.
Tempo.
LE ROI.
Tempo. Sur la ter - re Heureux sé - jour... J'aime à
p
faire Un pe - tit tour J'ai la ru - se Pour du -
- per Je m'a - mu - se A vous trom - per! Oui! je
fais naî - tre vos son - - ges, Je souf - fle les men -

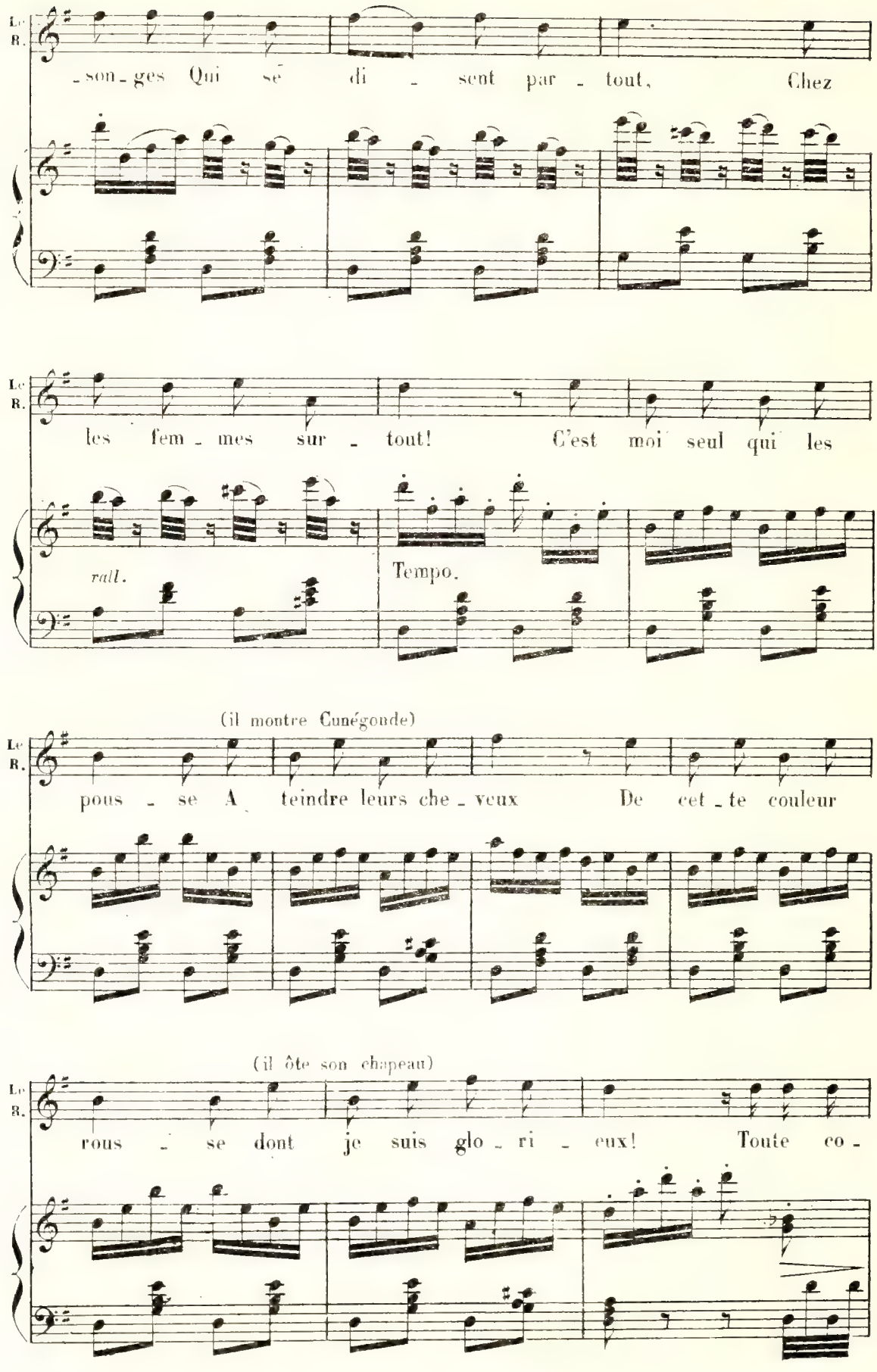
Le R.
-son-ges Qui se di - sent par - tout, Chez
Le R.
les fem - mes sur - tout! C'est moi seul qui les
rall.
Tempo.
(il montre Cunégonde)
Le R.
pous - se A teindre leurs che - veux De cet - te couleur
(il ôte son chapeau)
Le R.
rous - se dont je suis glo - ri - eux! Toute co -

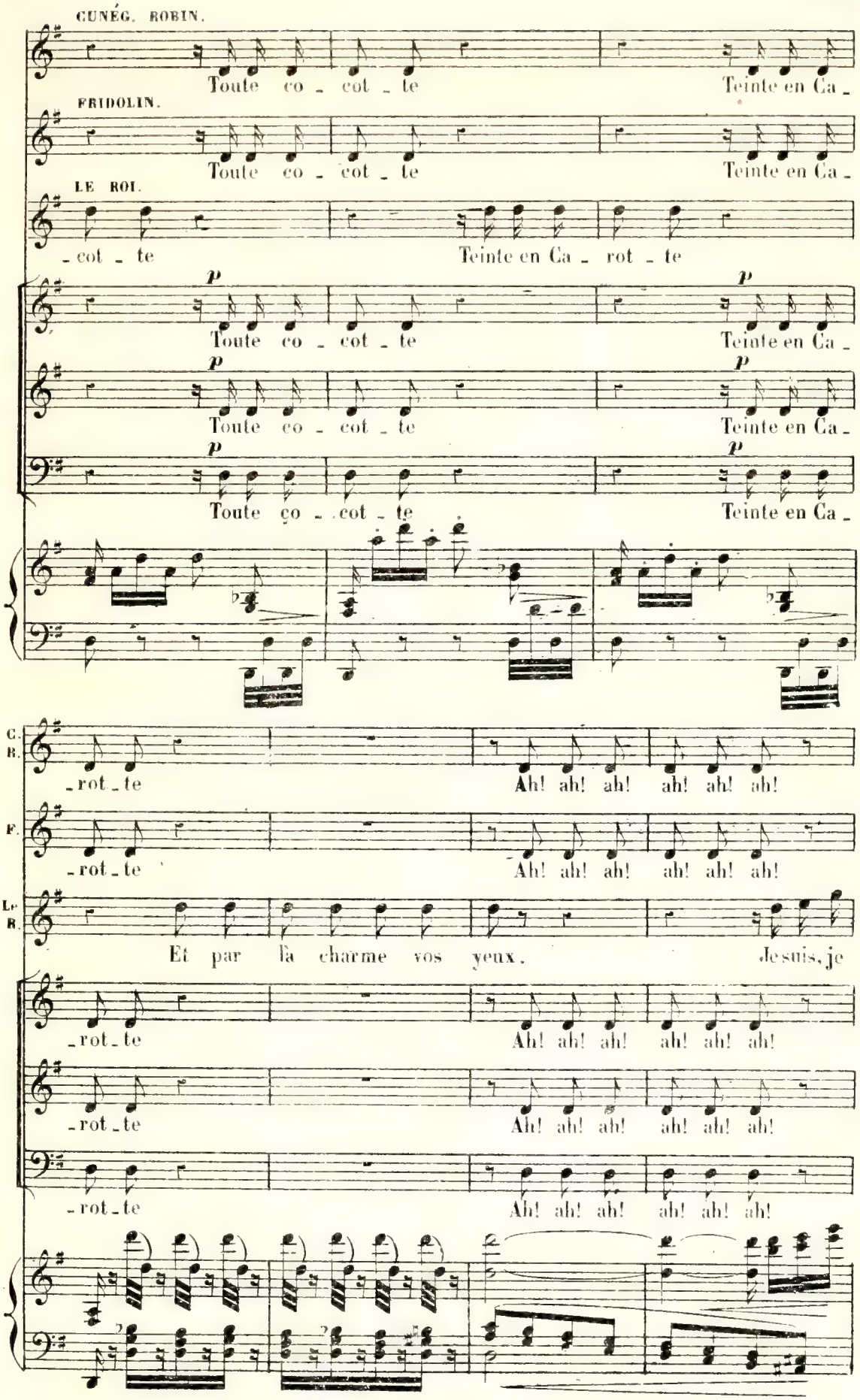
GUNÉG. ROBIN.
Toute co - cot - te
Teinte en Ca -
FRIDOLIN.
Toute co - cot - te
Teinte en Ca -
LE ROI.
- cot - te
Teinte en Ca - rot - te
p
Toute co - cot - te
Teinte en Ca -
Toute co - cot - te
Teinte en Ca -
Toute co - cot - te
Teinte en Ca -
G. R.
- rot - te
Ah! ah! ah! ah! ah! ah!
F.
- rot - te
Ah! ah! ah! ah! ah! ah!
Le R.
Et par là charme vos yeux.
Je suis, je
- rot - te
Ah! ah! ah! ah! ah! ah!
- rot - te
Ah! ah! ah! ah! ah! ah!
- rot - te
Ah! ah! ah! ah! ah! ah!

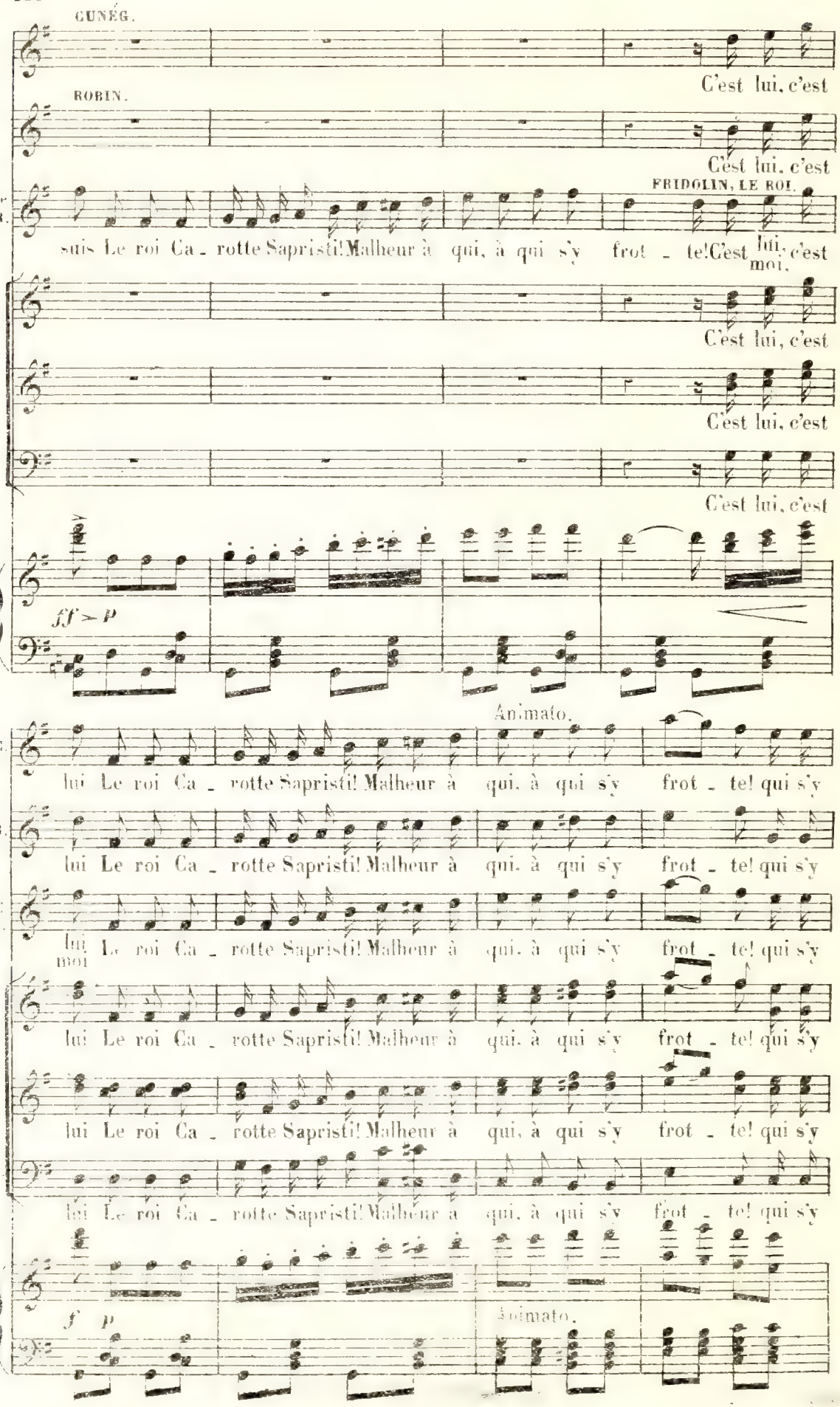
CUNÉG.
C'est lui, c'est
ROBIN.
C'est lui, c'est
FRIDOLIN, LE ROI.
Le R.
suis Le roi Ca - rotte Sapristi! Malheur à qui, à qui s'y frot - te! C'est lui, c'est moi,
C'est lui, c'est
C'est lui, c'est
C'est lui, c'est
ff > p
Animato.
C.
lui Le roi Ca - rotte Sapristi! Malheur à qui, à qui s'y frot - te! qui s'y
B.
lui Le roi Ca - rotte Sapristi! Malheur à qui, à qui s'y frot - te! qui s'y
F. Le B.
lui moi Le roi Ca - rotte Sapristi! Malheur à qui, à qui s'y frot - te! qui s'y
lui Le roi Ca - rotte Sapristi! Malheur à qui, à qui s'y frot - te! qui s'y
lui Le roi Ca - rotte Sapristi! Malheur à qui, à qui s'y frot - te! qui s'y
lui Le roi Ca - rotte Sapristi! Malheur à qui, à qui s'y frot - te! qui s'y
f p
Animato.

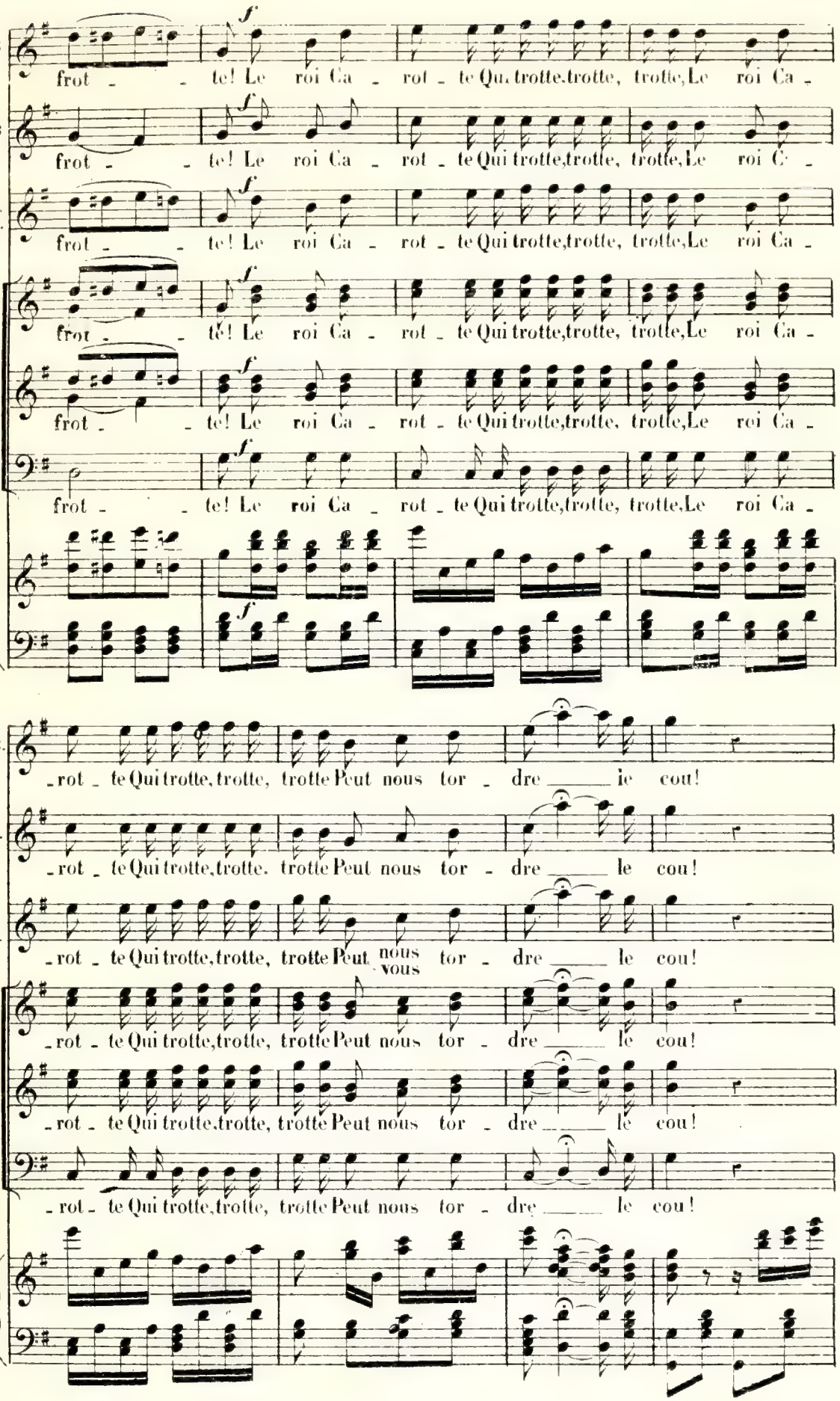
C.
frot - - te! Le roi Ca - rot - te Qui trotte, trotte, trotte, Le roi Ca -
B.
frot - - te! Le roi Ca - rot - te Qui trotte, trotte, trotte, Le roi Ca -
F. Le B.
frot - - te! Le roi Ca - rot - te Qui trotte, trotte, trotte, Le roi Ca -
frot - - te! Le roi Ca - rot - te Qui trotte, trotte, trotte, Le roi Ca -
frot - - te! Le roi Ca - rot - te Qui trotte, trotte, trotte, Le roi Ca -
- rot - te Qui trotte, trotte, trotte Peut nous tor - dre le cou!
- rot - te Qui trotte, trotte, trotte Peut nous tor - dre le cou!
- rot - te Qui trotte, trotte, trotte Peut nous tor - dre le cou!
- rot - te Qui trotte, trotte, trotte Peut nous tor - dre le cou!
- rot - te Qui trotte, trotte, trotte Peut nous tor - dre le cou!
- rot - te Qui trotte, trotte, trotte Peut nous tor - dre le cou!
vous

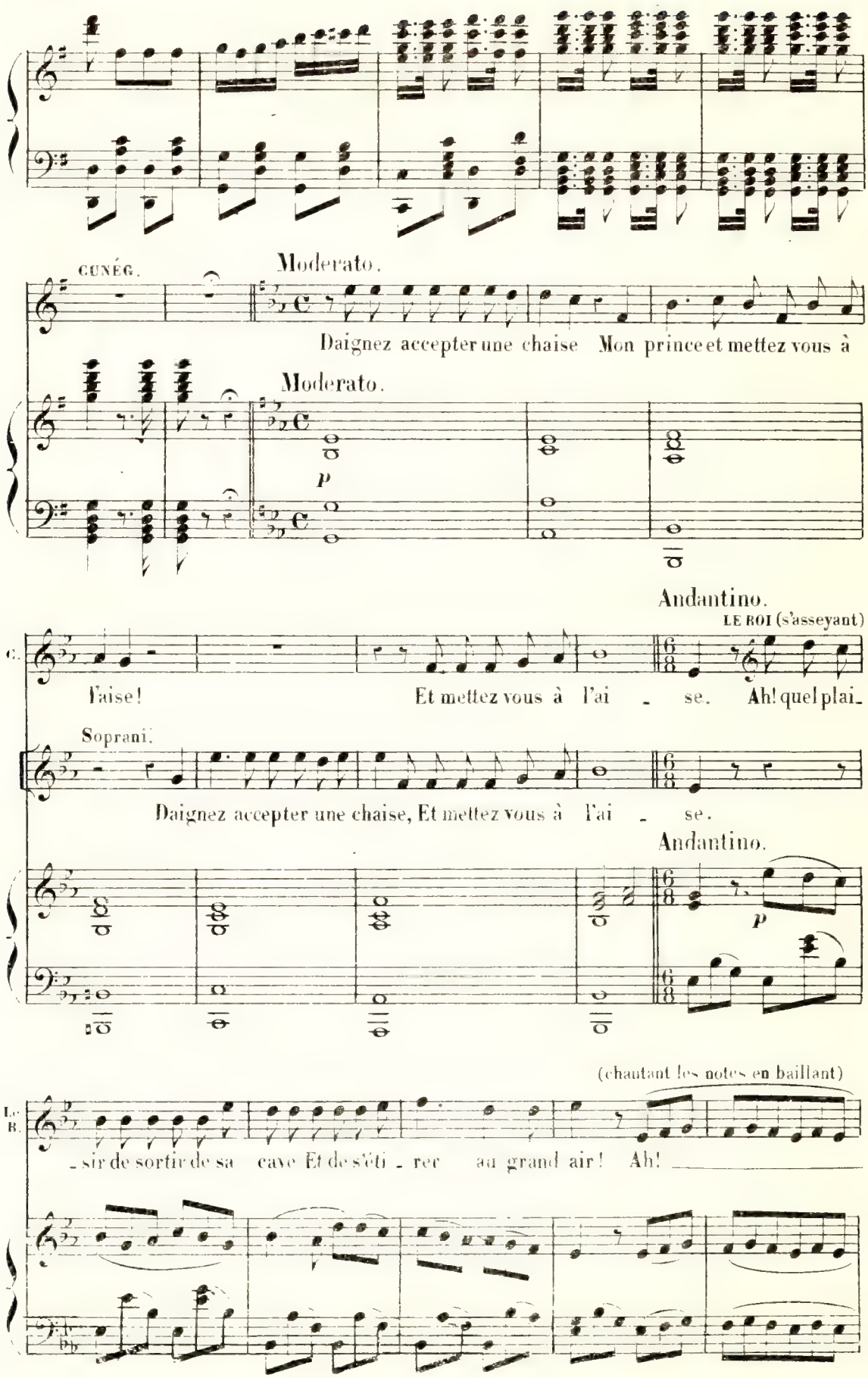
CUNÉG.
Moderato.
Daignez accepter une chaise Mon prince et mettez vous à
Moderato.
p
Andantino.
LE ROI (s'asseyant)
C.
l'aise! Et mettez vous à l'ai - se. Ah! quel plai-
Soprani.
Daignez accepter une chaise, Et mettez vous à l'ai - se.
Andantino.
p
(chantant les notes en baillant)
Le R.
- sir de sortir de sa cave Et de s'éti - rer au grand air! Ah!

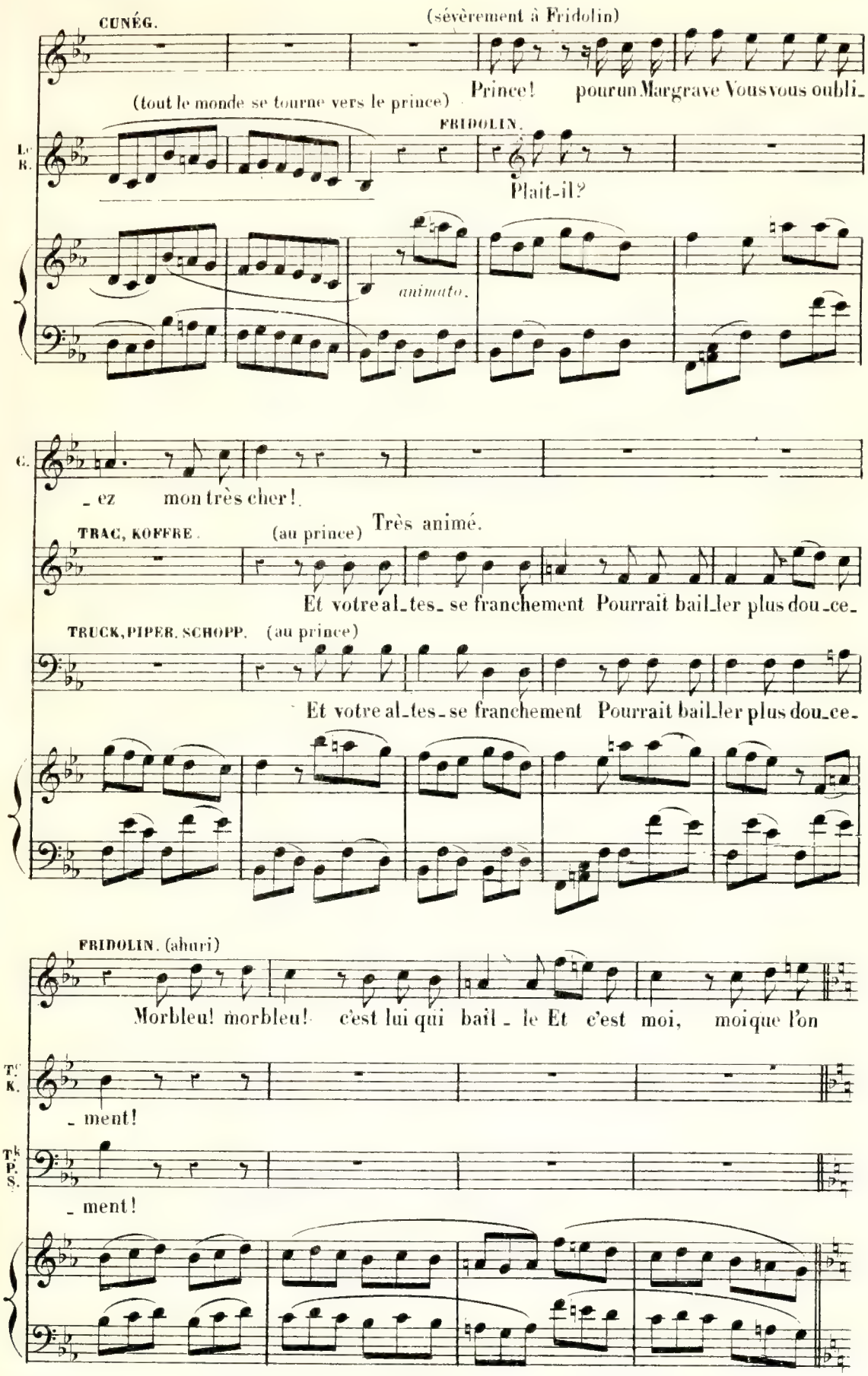
CUNÉG.
(sévèrement à Fridolin)
Prince! pour un Margrave Vous vous oubli_
(tout le monde se tourne vers le prince)
FRIDOLIN.
Plait-il?
animato.
_ez mon très cher!
Très animé.
TRAC, KOFFRE. (au prince)
Et votre al_tes_se franchement Pourrait bail_ler plus dou_ce_
TRUCK, PIPER, SCHOPP. (au prince)
Et votre al_tes_se franchement Pourrait bail_ler plus dou_ce_
FRIDOLIN. (ahuri)
Morbleu! morbleu! c'est lui qui bail_le Et c'est moi, moi que l'on
_ment!
_ment!

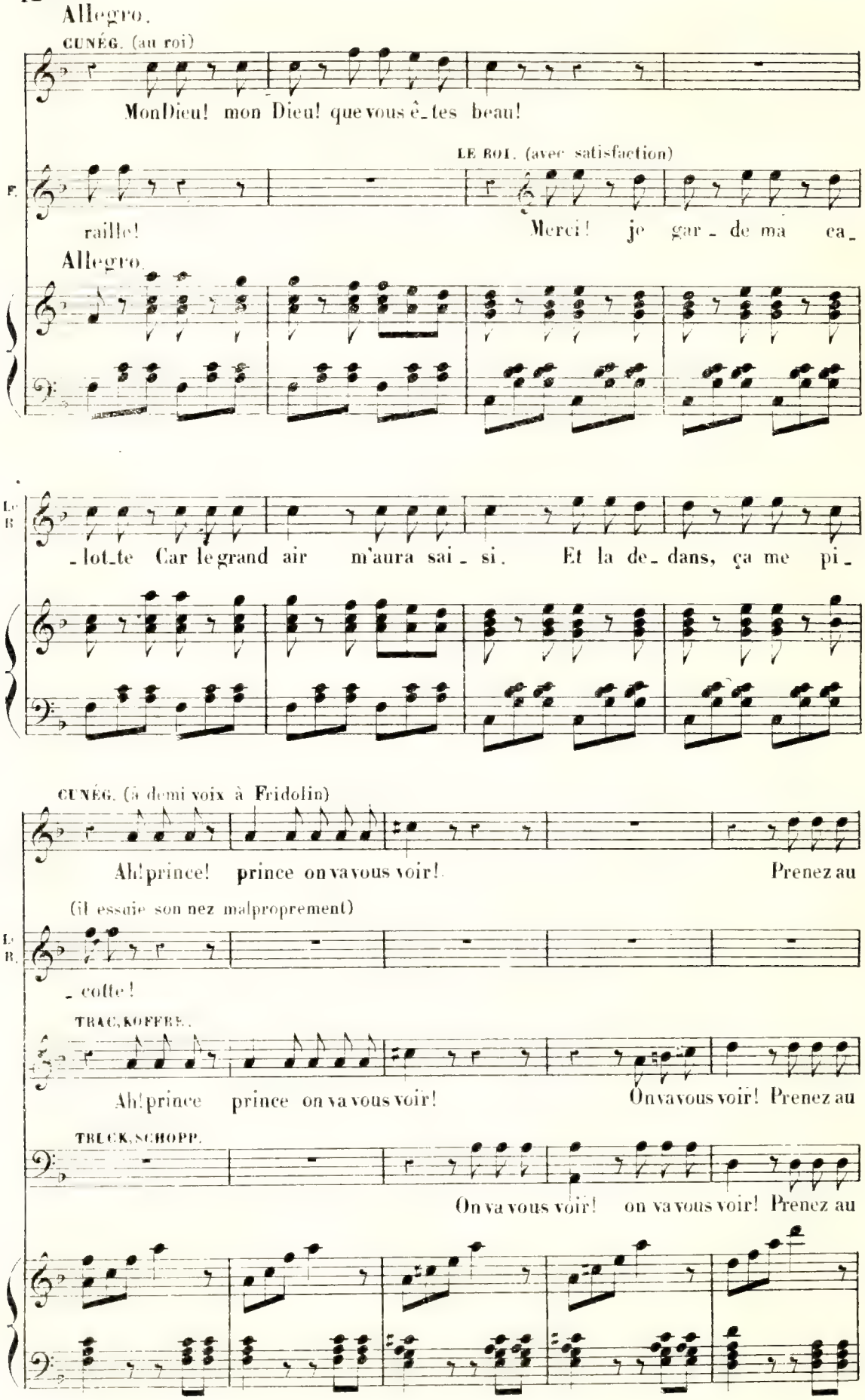
Allegro.
CUNÉG. (au roi)
Mon Dieu! mon Dieu! que vous ê_tes beau!
LE ROI. (avec satisfaction)
F.
raille!
Merci! je gar_de ma ca_
Allegro.
L.
B.
_lot_te Car le grand air m'aura sai_si. Et la de_dans, ça me pi_
CUNÉG. (à demi voix à Fridolin)
Ah! prince! prince on va vous voir!
Prenez au
(il essaie son nez malproprement)
L.
B.
_cotte!
TRAC, KOFFRE.
Ah! prince prince on va vous voir!
On va vous voir! Prenez au
TRUCK, SCHOPP.
On va vous voir! on va vous voir! Prenez au

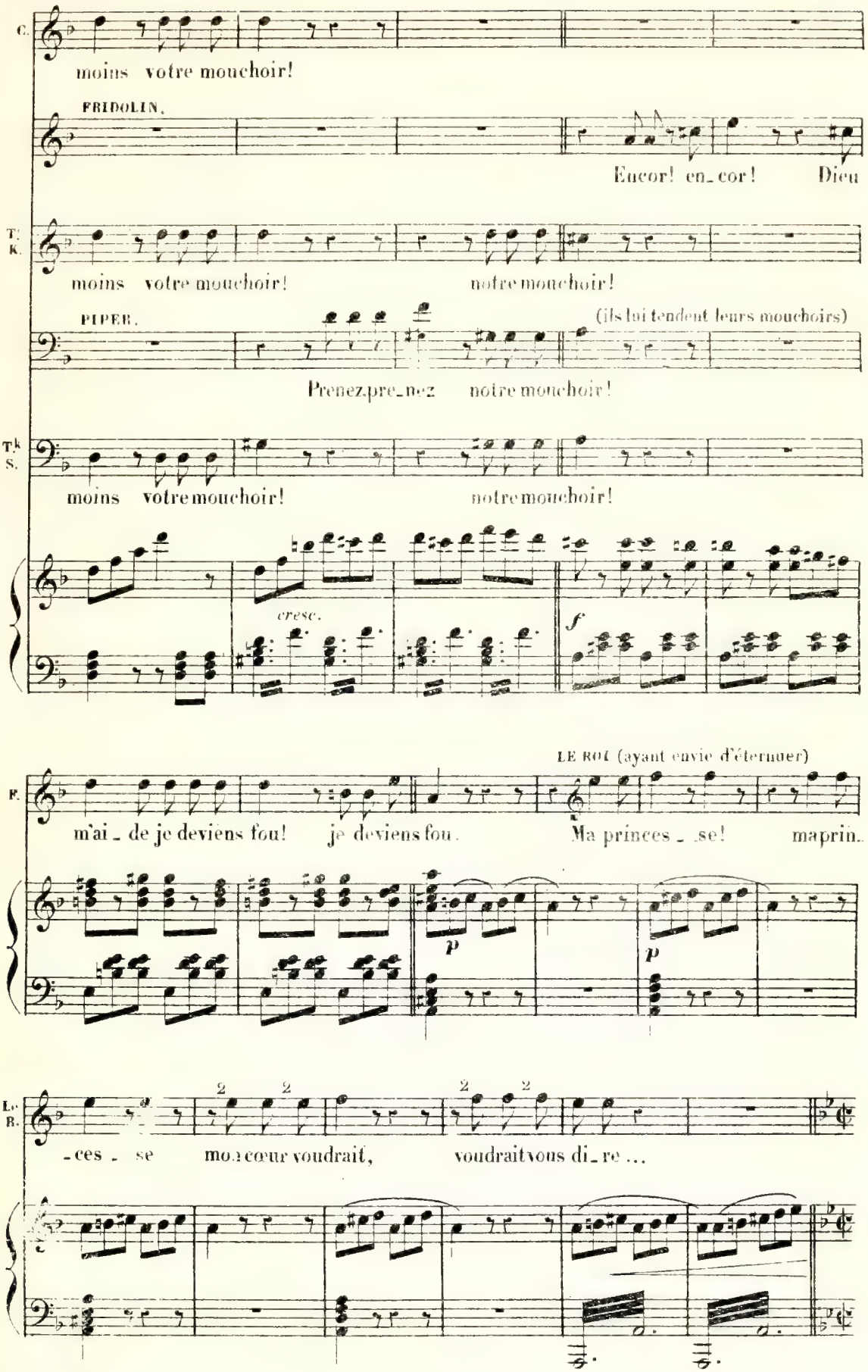
C.
moins votre mouchoir!
FRIDOLIN.
Encor! en_cor! Dieu
T. K.
moins votre mouchoir! notre mouchoir!
PIPER.
(ils lui tendent leurs mouchoirs)
Prenez pre_nez notre mouchoir!
T.k S.
moins votre mouchoir! notre mouchoir!
cresc.
f
LE ROI (ayant envie d'éternuer)
R.
m'ai_de je deviens fou! je deviens fou. Ma princes_se! maprin_
p
p
Le R.
_ces_se mon cœur voudrait, voudrait vous di_re ...
2 2 2 2

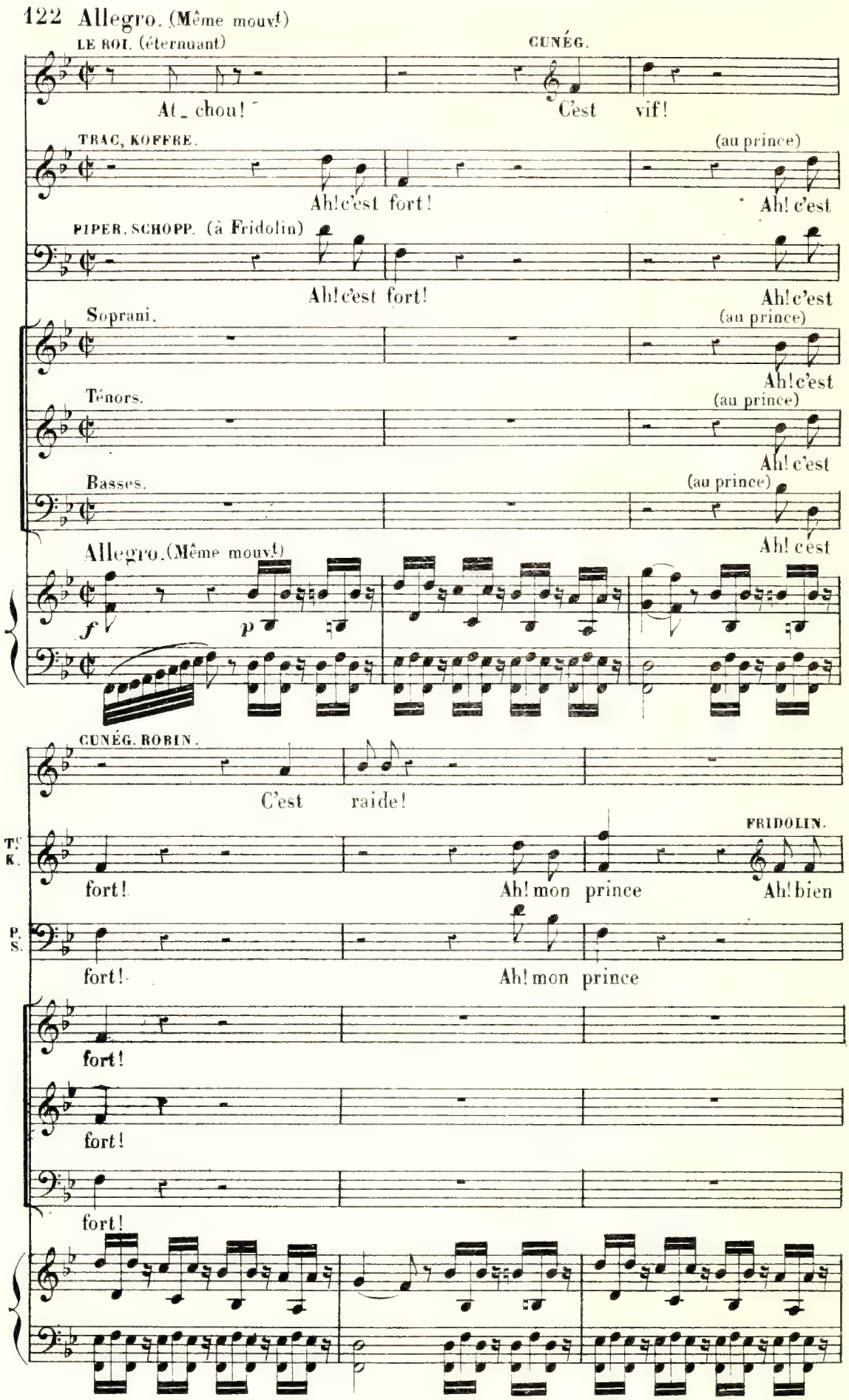
Allegro. (Même mouv!)
LE ROI. (éternuant)
At_ chou!
CUNÉG.
C'est vif!
TRAC, KOFFRE.
Ah! c'est fort!
(au prince)
Ah! c'est
PIPER. SCHOPP. (à Fridolin)
Ah! c'est fort!
Ah! c'est
Soprani.
(au prince)
Ah! c'est
Ténors.
(au prince)
Ah! c'est
Basses.
(au prince)
Ah! c'est
Allegro. (Même mouv!)
f
p
CUNÉG. ROBIN.
C'est raide!
T.
K.
fort!
Ah! mon prince
FRIDOLIN.
Ah! bien
P.
S.
fort!
Ah! mon prince
fort!
fort!
fort!

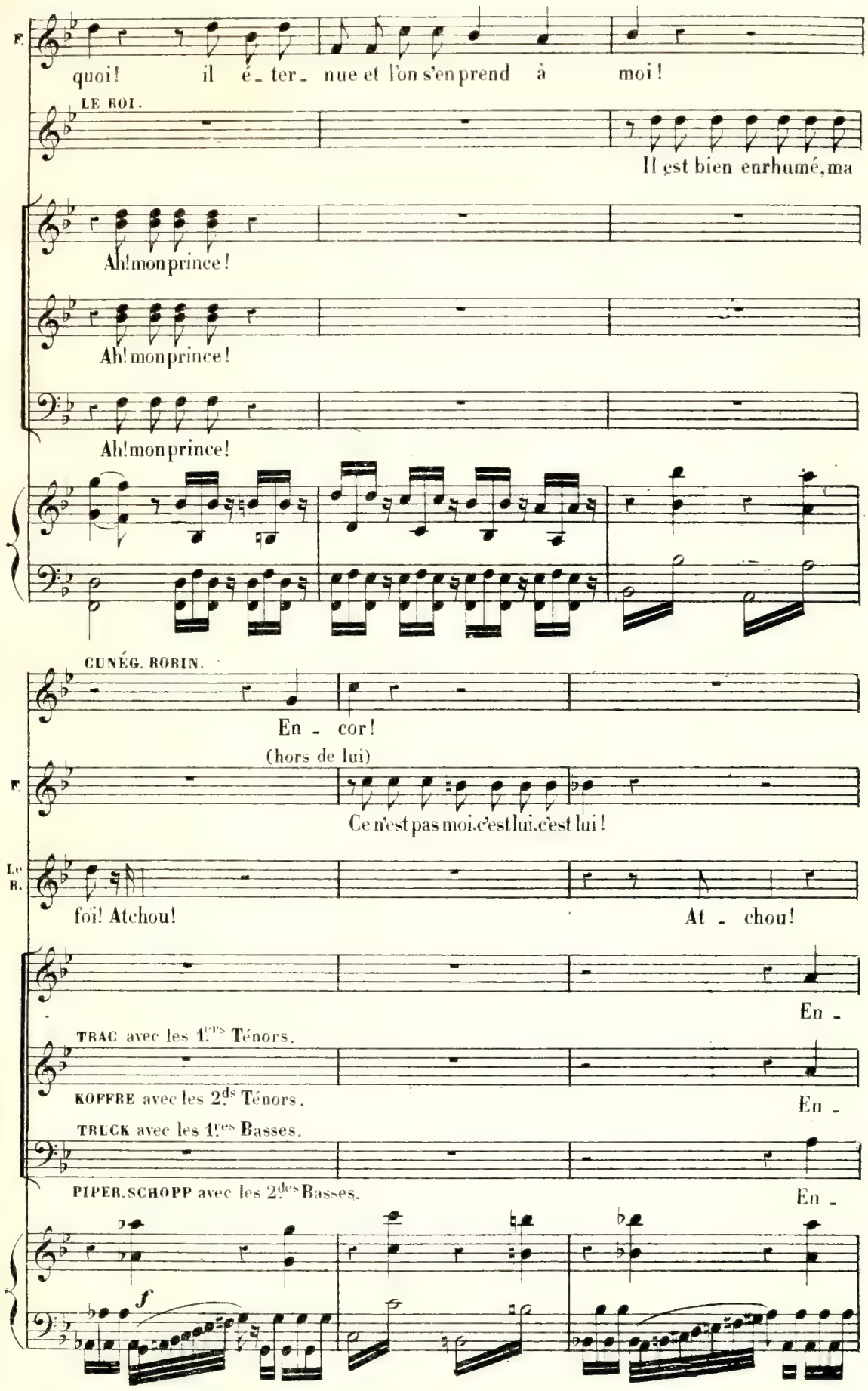
F.
quoi! il é_ter_ nue et l'on s'en prend à moi!
LE ROI.
Il est bien enrhumé, ma
Ah! mon prince!
Ah! mon prince!
Ah! mon prince!
CUNÉG. ROBIN.
En_cor!
(hors de lui)
F.
Ce n'est pas moi, c'est lui, c'est lui!
Le R.
foi! Atchou!
At_chou!
En_
TRAC avec les 1.ers Ténors.
KOFFRE avec les 2.ds Ténors.
En_
TRUCK avec les 1.ers Basses.
PIPER. SCHOPP avec les 2.des Basses.
En_
f

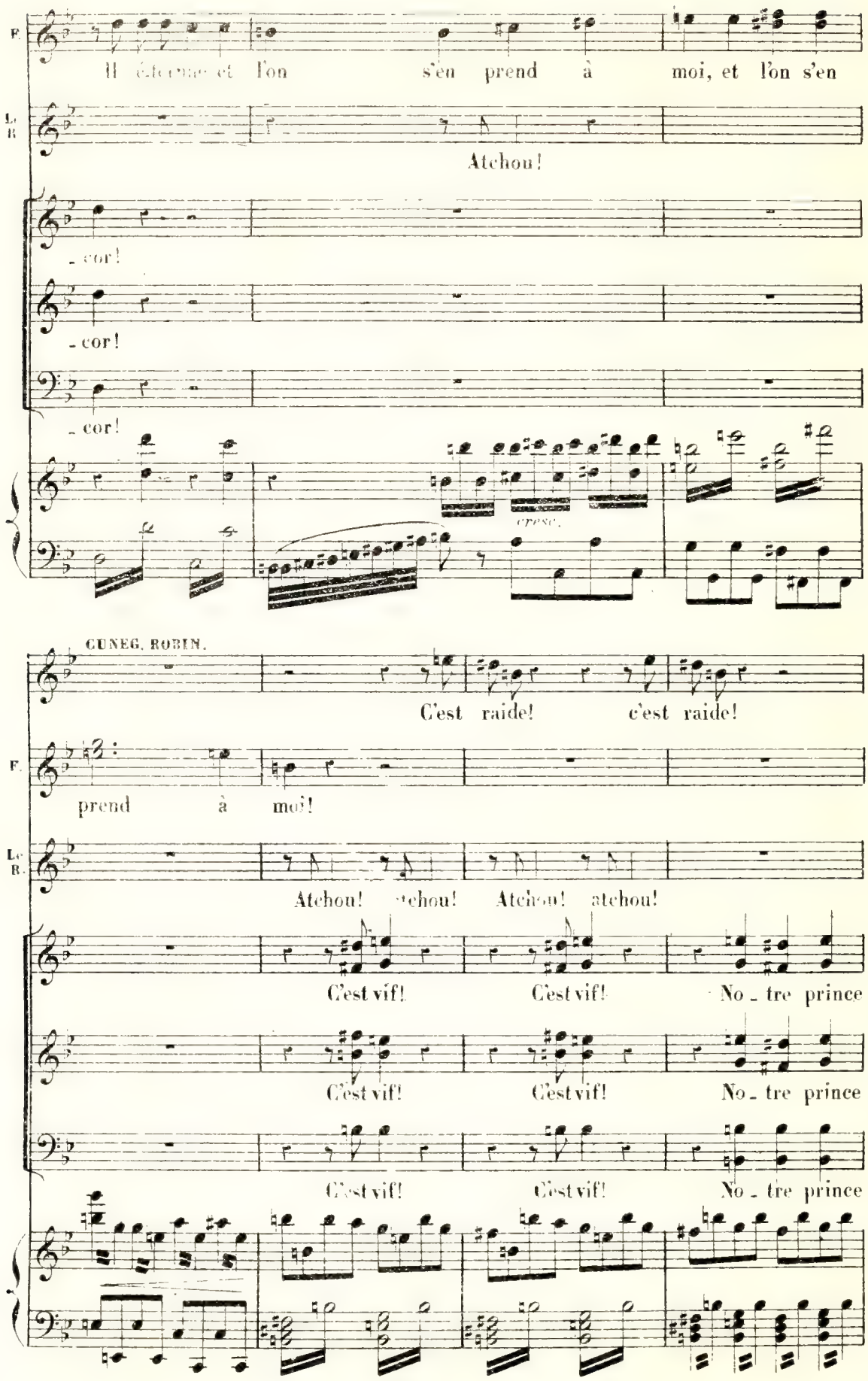
F.
Il éternue et l'on s'en prend à moi, et l'on s'en
L. R.
Atchou!
- cor!
- cor!
- cor!
cresc.
CUNEG. ROBIN.
C'est raide! c'est raide!
F.
prend à moi!
Le R.
Atchou! atchou! Atchou! atchou!
C'est vif! C'est vif! No - tre prince
C'est vif! C'est vif! No - tre prince
C'est vif! C'est vif! No - tre prince

(Pendant ce temps le roi boit tous les verres de punch des plateaux qu'on lui présente)

est bien en - rhu - mé!

est bien en - rhu - mé!

est bien en - rhu - mé!

ff

Même mouv.t

GUNEG.

A la

TRAC, KOFFRE.

Prince! arrê - tez!

TRUCK.

Prince! arrê - tez!

PIPER. SCHOPP.

Prince! arrê - tez!

Soprani. *p*

Arrê - tez!

Ténors. *p*

Arrê - tez!

Basses. *p*

Même mouv.t

Arrê - tez!

p

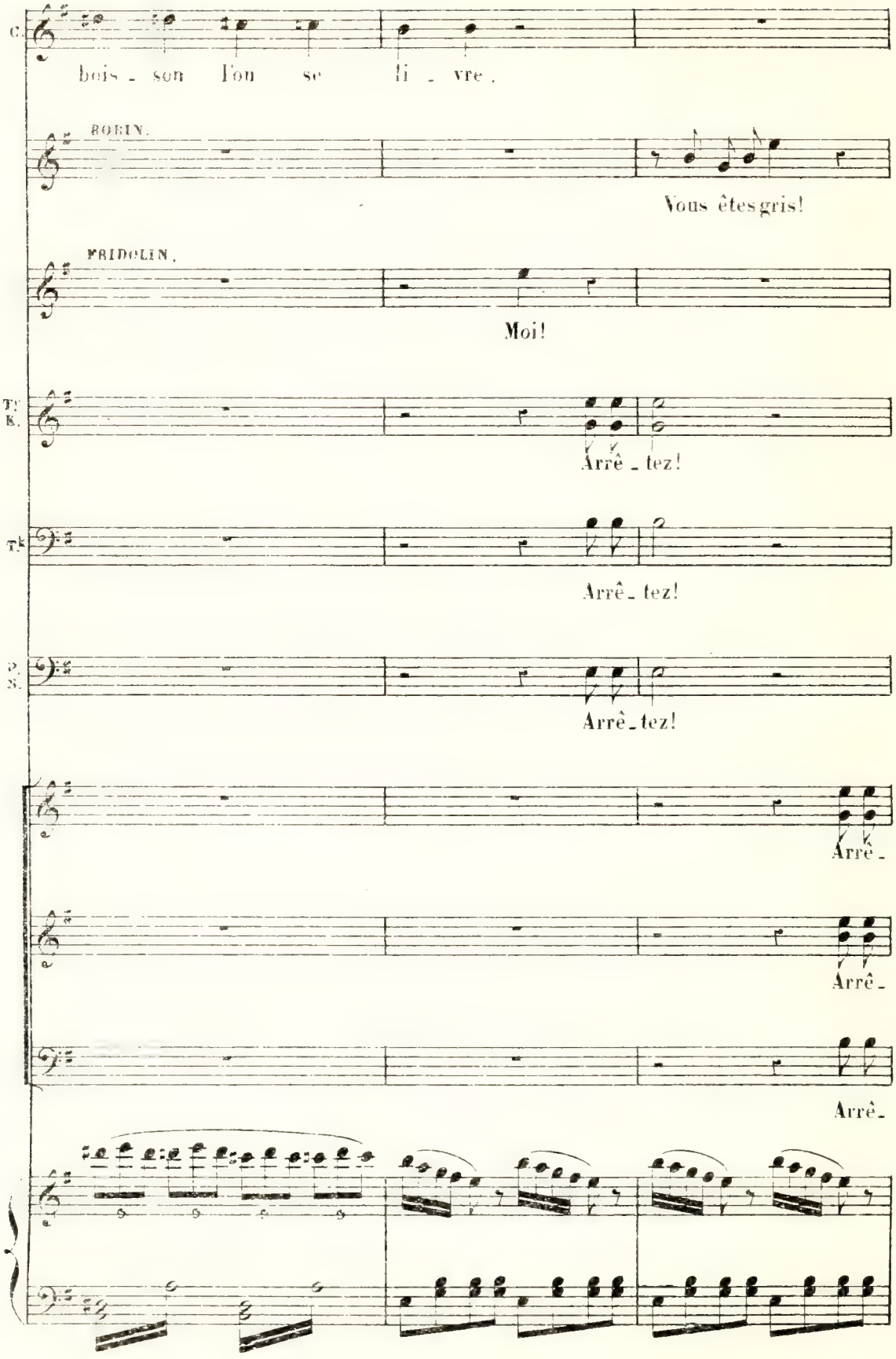
C.
bois - son l'on se li - vre.
ROBIN.
Vous êtes gris!
FRIDOLIN.
Moi!
T. K.
Arrê - tez!
T. K.
Arrê - tez!
S. S.
Arrê - tez!
Arrê -
Arrê -
Arrê -

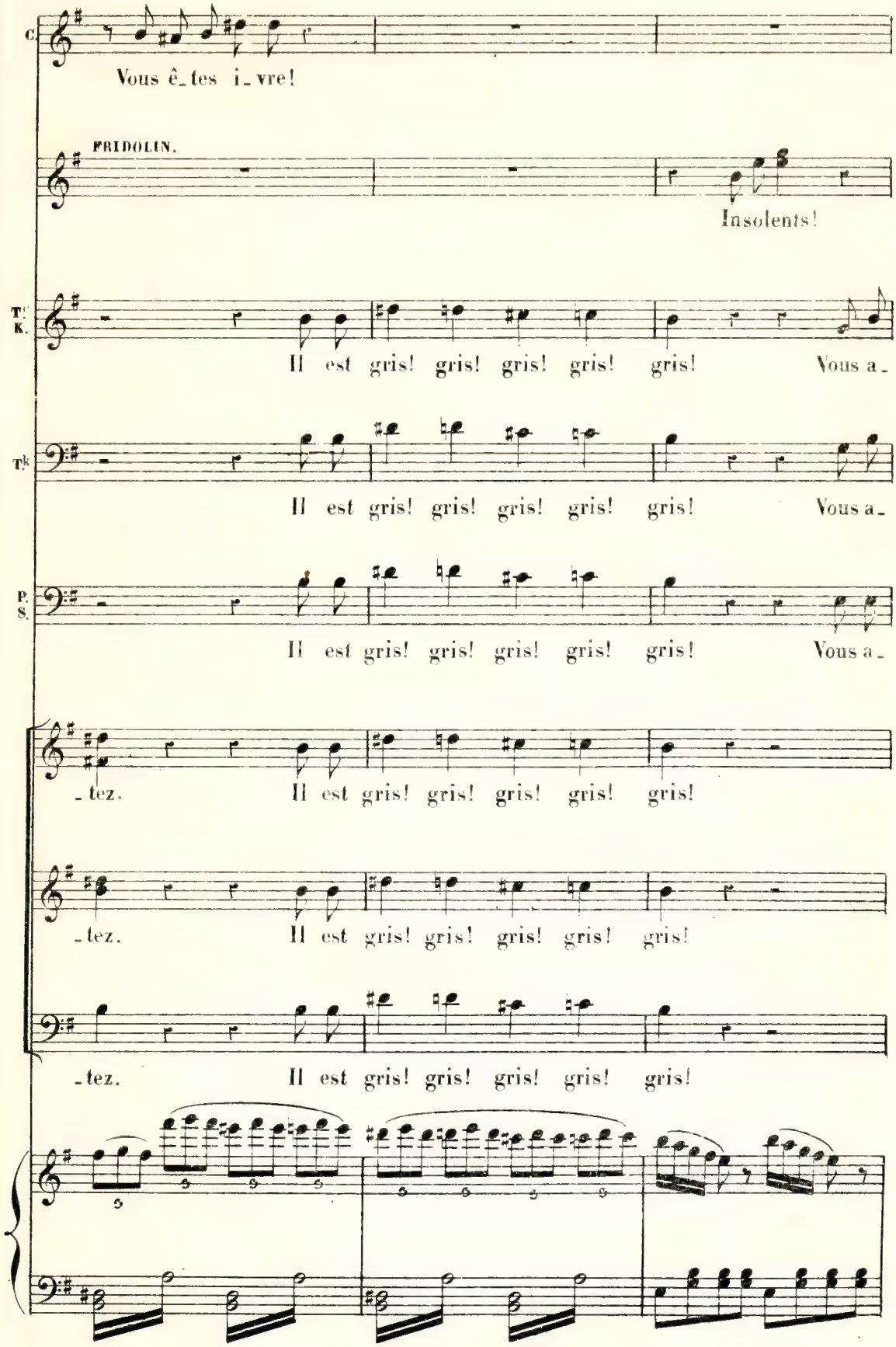
C.
Vous ê_tes i_vre!
FRIDOLIN.
Insolents!
T.
K.
Il est gris! gris! gris! gris! gris! Vous a_
T.k
Il est gris! gris! gris! gris! gris! Vous a_
P.
S.
Il est gris! gris! gris! gris! gris! Vous a_
_tez. Il est gris! gris! gris! gris! gris!
_tez. Il est gris! gris! gris! gris! gris!
_tez. Il est gris! gris! gris! gris! gris!

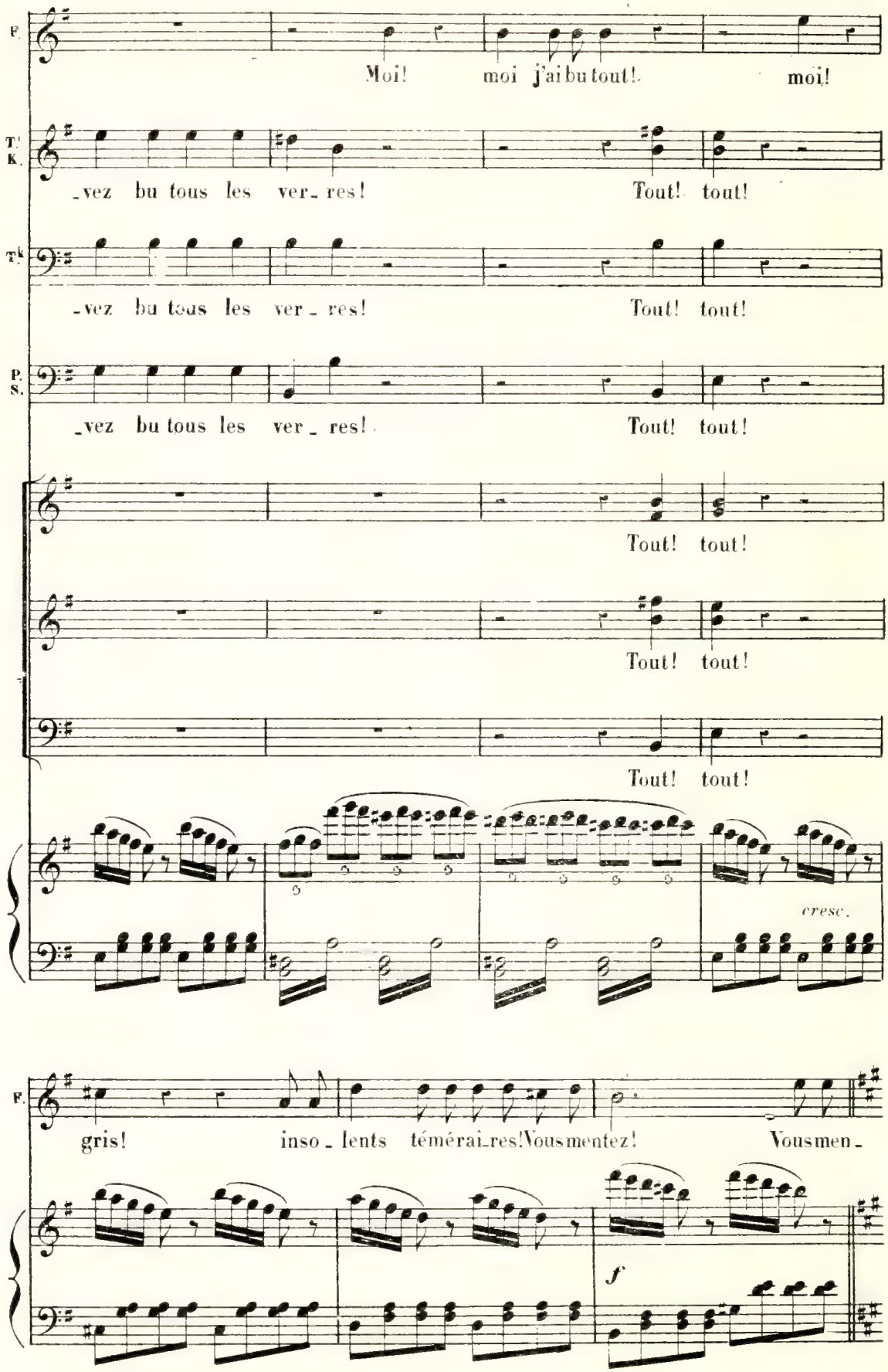
F.
Moi! moi j'ai bu tout! moi!
T. K.
-vez bu tous les ver- res! Tout! tout!
T. K.
-vez bu tous les ver- res! Tout! tout!
P. S.
-vez bu tous les ver- res! Tout! tout!
Tout! tout!
Tout! tout!
Tout! tout!
cresc.
F.
gris! inso- lents téméraires! Vous mentez! Vous men-
f

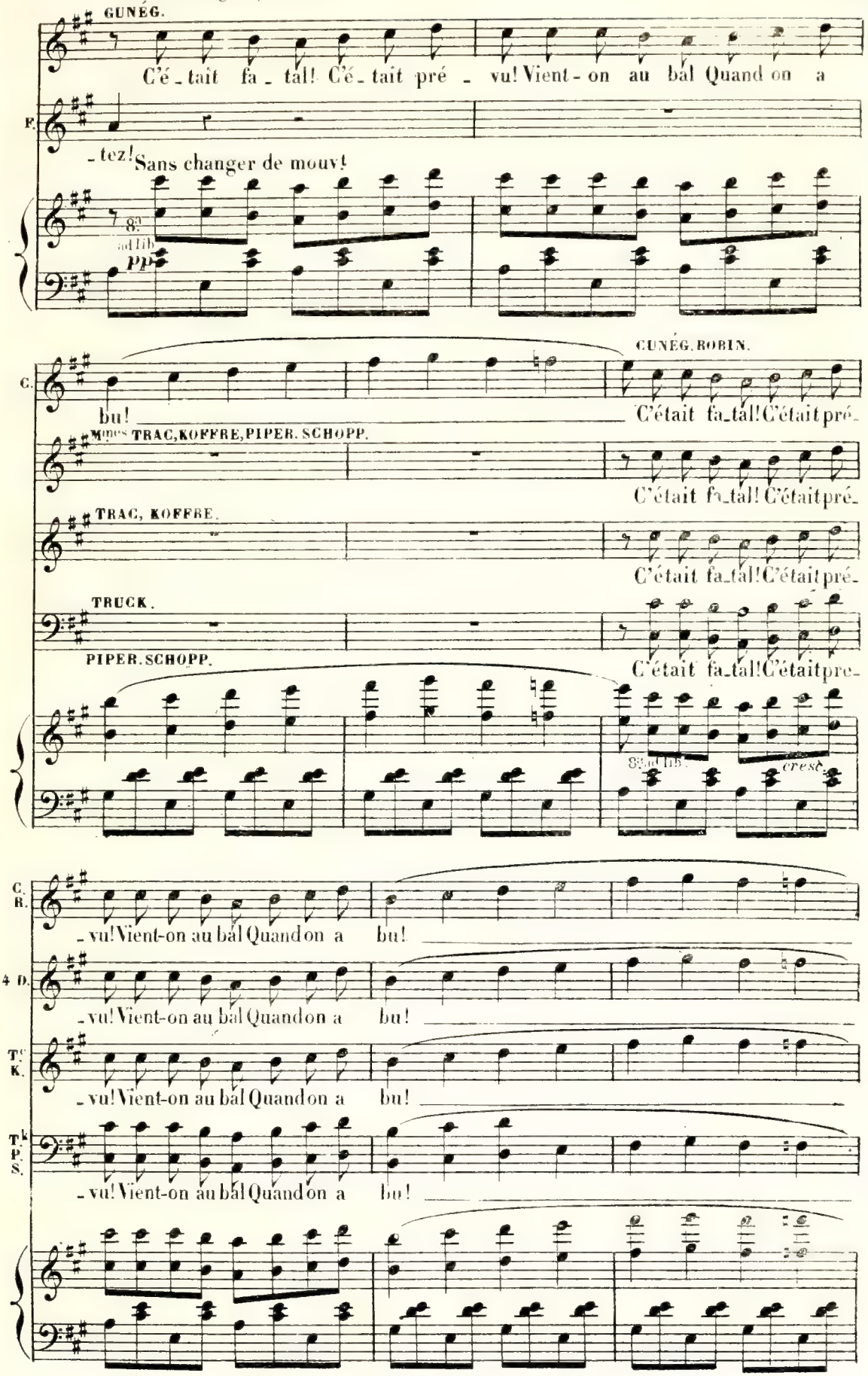
GUNÉG.
C'é_tait fa_tal! C'é_tait pré_vu! Vient-on au bal Quand on a
F.
_tez! Sans changer de mouv.t
8va ad lib.
pp
CUNÉG. ROBIN.
C.
bu!
C'était fa_tal! C'était pré_
Mmes TRAC, KOFFRE, PIPER. SCHOPP.
C'était fa_tal! C'était pré_
TRAC, KOFFRE.
C'était fa_tal! C'était pré_
TRUCK.
PIPER. SCHOPP.
C'était fa_tal! C'était pre_
8va ad lib.
cresc.
C. R.
_vu! Vient-on au bal Quand on a bu!
4 D.
_vu! Vient-on au bal Quand on a bu!
Tc K.
_vu! Vient-on au bal Quand on a bu!
Tk P. S.
_vu! Vient-on au bal Quand on a bu!

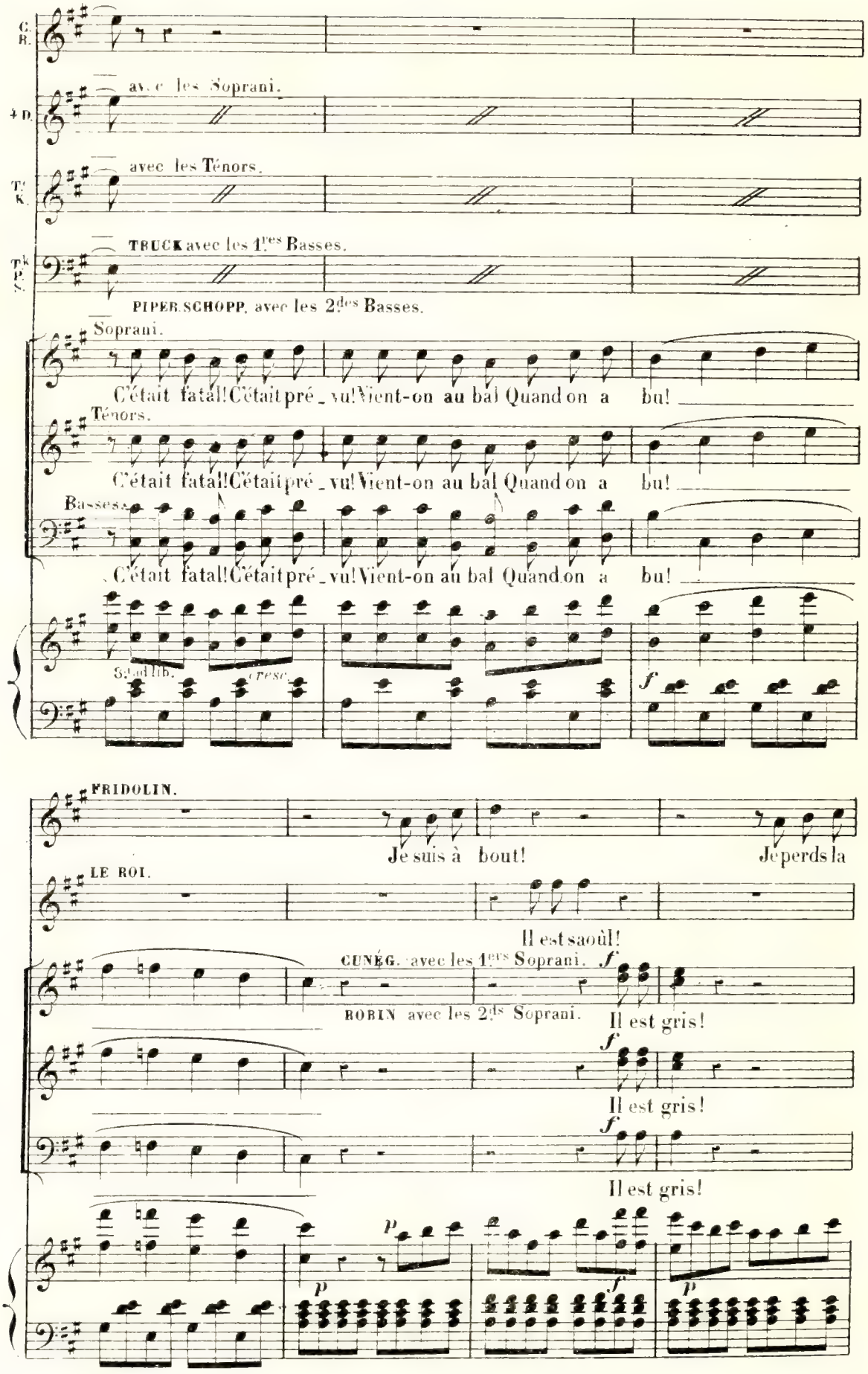
C. R.
avec les Soprani.
T. D.
avec les Ténors.
T. K.
TRUCK avec les 1.res Basses.
Tk P. Z.
PIPER.SCHOPP, avec les 2.des Basses.
Soprani.
C'était fatal! C'était pré_vu! Vient-on au bal Quand on a bu!
Ténors.
C'était fatal! C'était pré_vu! Vient-on au bal Quand on a bu!
Basses.
C'était fatal! C'était pré_vu! Vient-on au bal Quand on a bu!
S. ad lib.
Cresc.
f
FRIDOLIN.
Je suis à bout!
Je perds la
LE ROI.
Il est saoûl!
CUNÉG. avec les 1.ers Soprani.
f
ROBIN avec les 2.ds Soprani.
Il est gris!
f
Il est gris!
f
Il est gris!
p
p
f
p

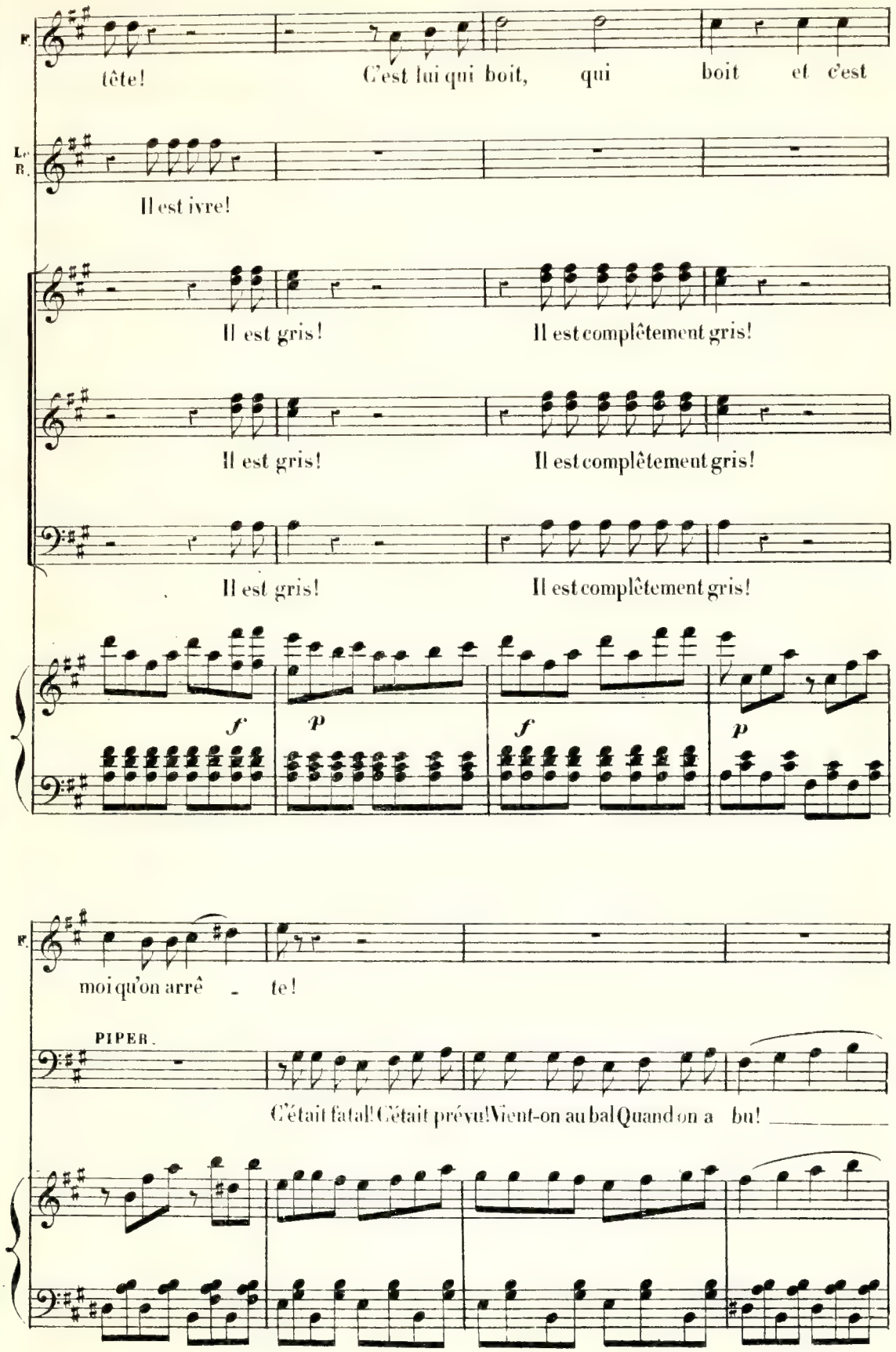
F.
tête! C'est lui qui boit, qui boit et c'est
Le B.
Il est ivre!
Il est gris! Il est complêtement gris!
Il est gris! Il est complêtement gris!
Il est gris! Il est complêtement gris!
f
p
f
p
F.
moi qu'on arrê - te!
PIPER.
C'était fatal! C'était prévu! Vient-on au bal Quand on a bu!

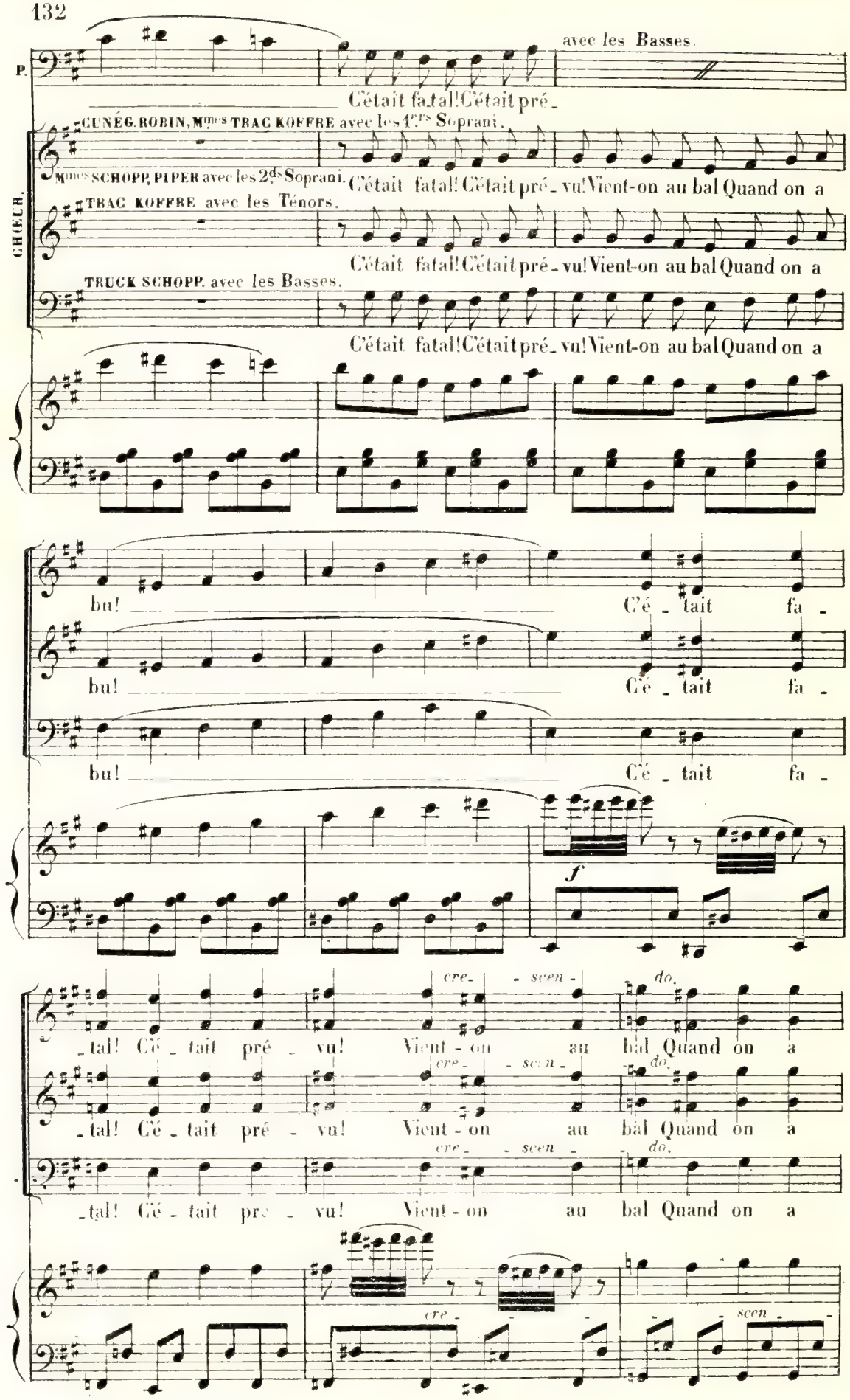
P.
avec les Basses.
C'était fatal! C'était pré_
CHŒUR.
CUNÉG. ROBIN, Mmes TRAC KOFFRE avec les 1ers Soprani.
Mmes SCHOPP, PIPER avec les 2ds Soprani.
C'était fatal! C'était pré_vu! Vient-on au bal Quand on a
TRAC KOFFRE avec les Ténors.
C'était fatal! C'était pré_vu! Vient-on au bal Quand on a
TRUCK SCHOPP avec les Basses.
C'était fatal! C'était pré_vu! Vient-on au bal Quand on a
bu! C'é_tait fa_
bu! C'é_tait fa_
bu! C'é_tait fa_
f
_tal! C'é_tait pré_vu! Vient-on au bal Quand on a
cre_ _scen_ do.
_tal! C'é_tait pré_vu! Vient-on au bal Quand on a
cre_ _scen_ do.
_tal! C'é_tait pré_vu! Vient-on au bal Quand on a
cre_ _scen_ do.
cre_
scen

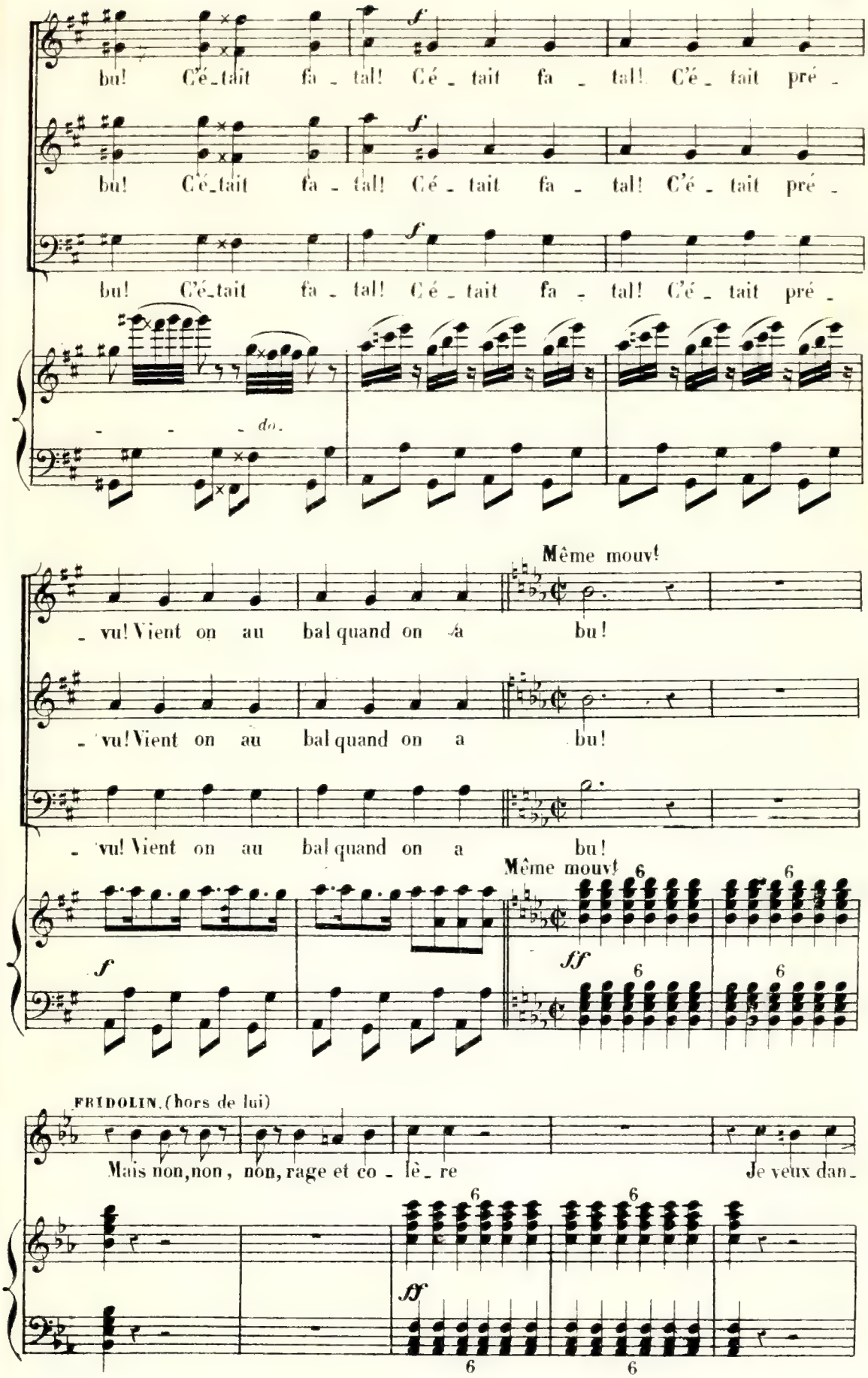
bu! C'é_tait fa_tal! C'é_tait fa_tal! C'é_tait pré_
bu! C'é_tait fa_tal! C'é_tait fa_tal! C'é_tait pré_
bu! C'é_tait fa_tal! C'é_tait fa_tal! C'é_tait pré_
f
do.
Même mouv!
_vu! Vient on au bal quand on a bu!
_vu! Vient on au bal quand on a bu!
_vu! Vient on au bal quand on a bu!
Même mouv!
ff
FRIDOLIN. (hors de lui)
Mais non, non, non, rage et co_lè_re Je veux dan_

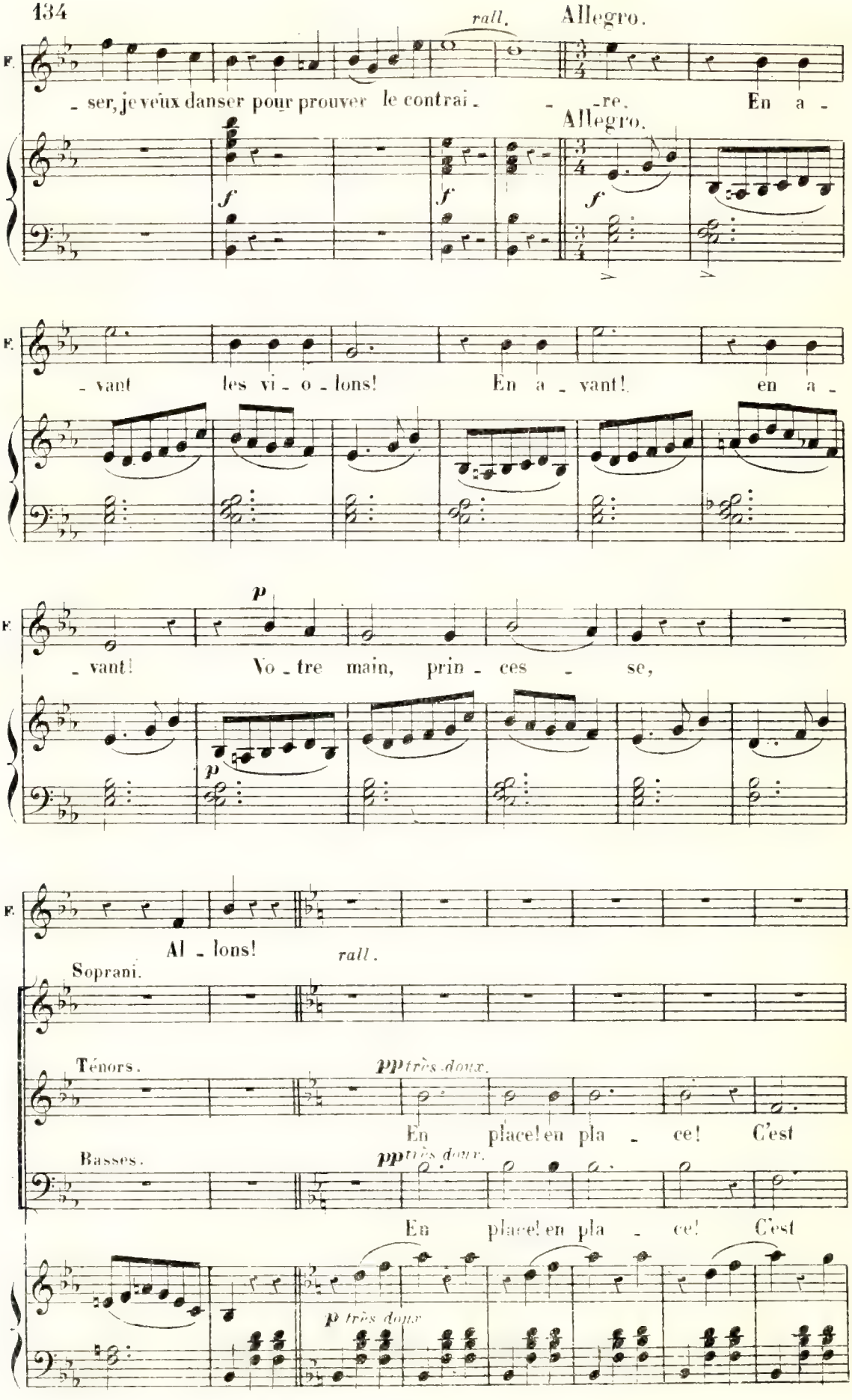
rall.
Allegro.
F.
- ser, je veux danser pour prouver le contrai - - re. En a -
Allegro.
f
- vant les vi - o - lons! En a - vant! en a -
p
- vant! Vo - tre main, prin - ces - se,
Al - lons!
rall.
Soprani.
Ténors.
pp très doux.
En place! en pla - ce! C'est
Basses.
pp très doux.
En place! en pla - ce! C'est
p très doux

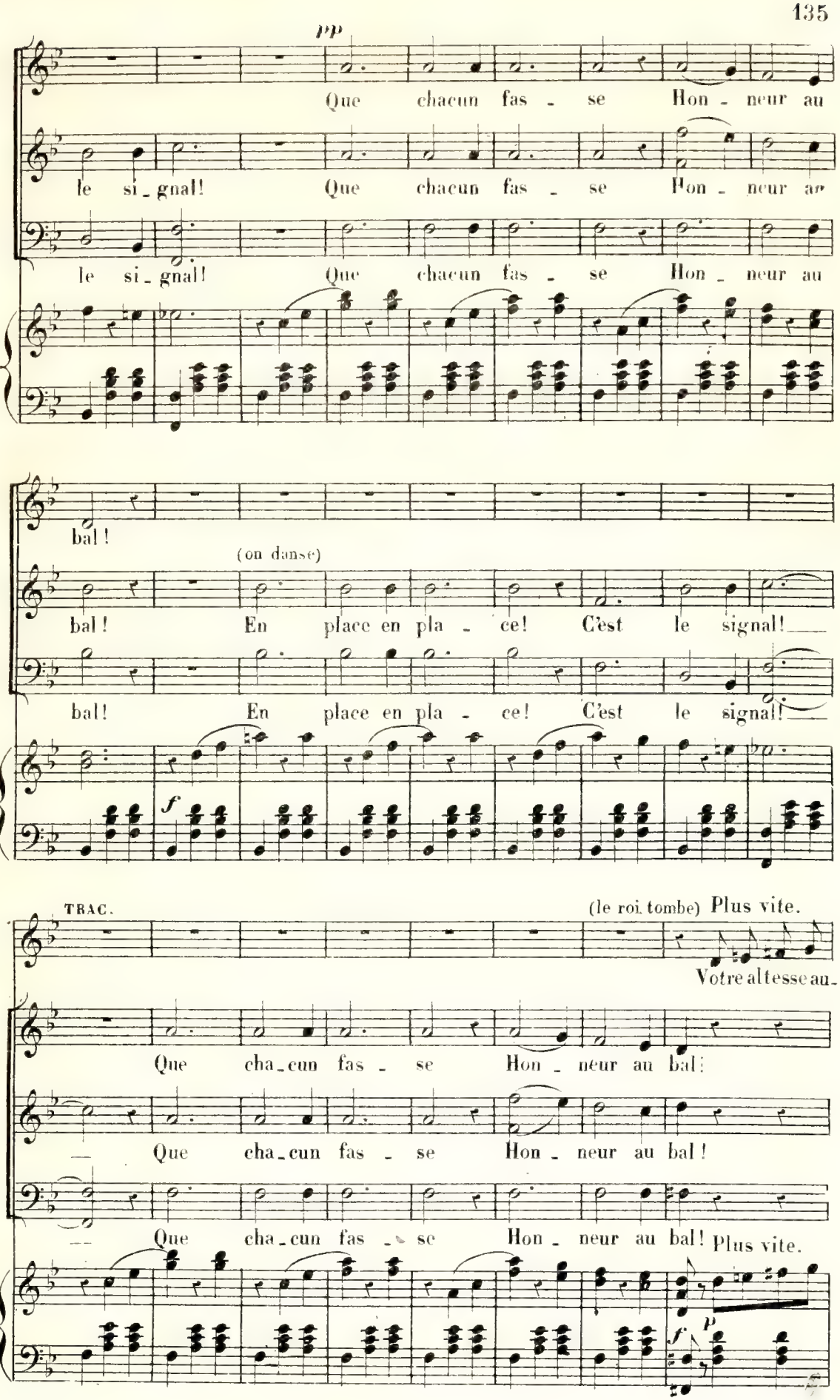
pp
Que chacun fas - se Hon - neur au
le si - gnal! Que chacun fas - se Hon - neur au
le si - gnal! Que chacun fas - se Hon - neur au
bal!
(on danse)
bal! En place en pla - ce! C'est le signal!
bal! En place en pla - ce! C'est le signal!
f
TRAC.
(le roi tombe) Plus vite.
Votre altesse au-
Que cha - cun fas - se Hon - neur au bal!
Que cha - cun fas - se Hon - neur au bal!
Que cha - cun fas - se Hon - neur au bal! Plus vite.
f
p

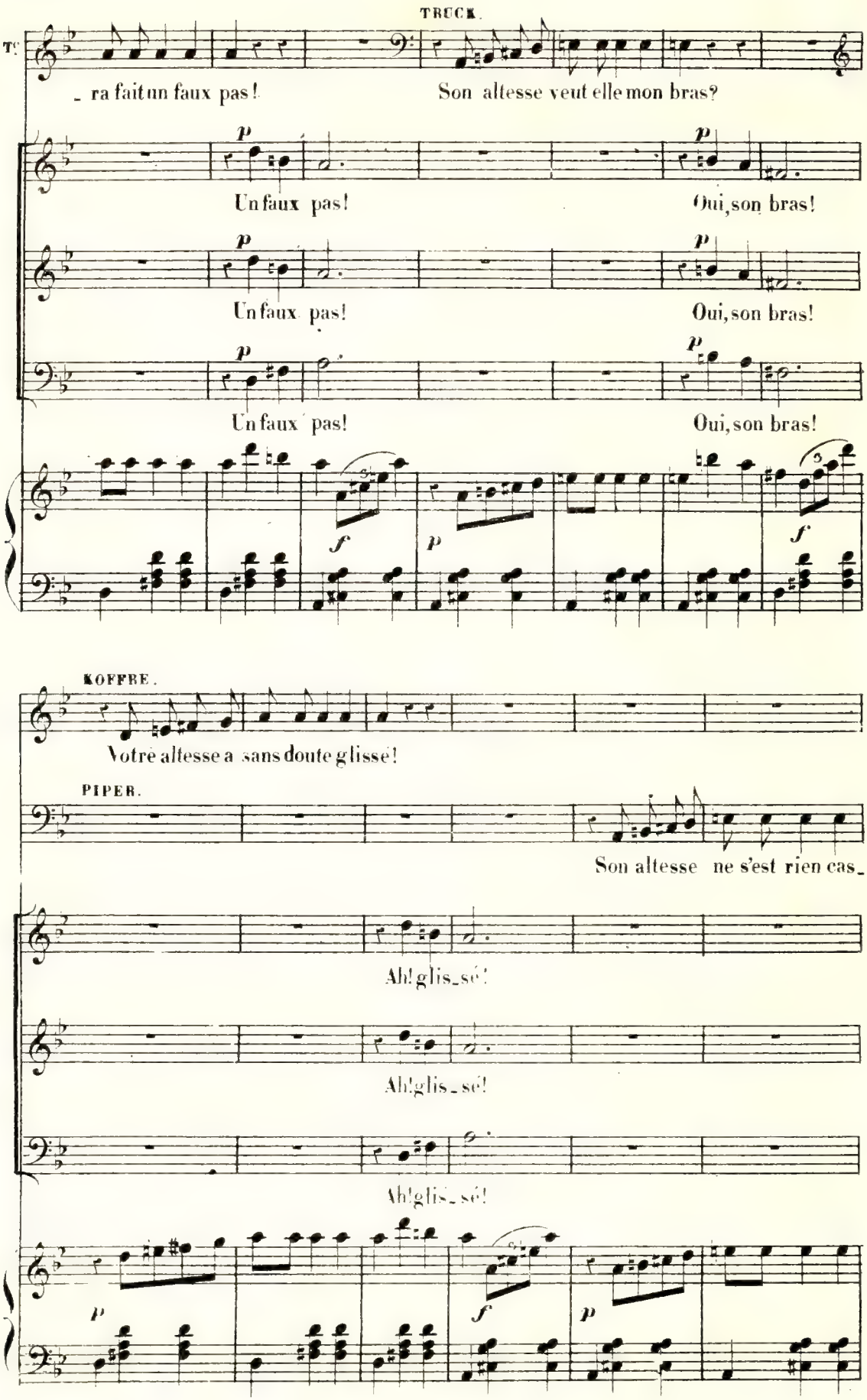
TRUCK.
T:
_ ra fait un faux pas!
Son altesse veut elle mon bras?
p
Un faux pas!
Oui, son bras!
p
Un faux pas!
Oui, son bras!
p
Un faux pas!
Oui, son bras!
f
p
f
KOFFRE.
Votre altesse a sans doute glissé!
PIPER.
Son altesse ne s'est rien cas_
Ah! glis_sé!
Ah! glis_sé!
Ah! glis_sé!
p
f
p

avec les Basses.

P.

sé?

p *f*

Rien cas - sé? Son al - tes - - - se Au - ra fait un faux

TRAC, avec les 1ers Ténors, KOFFRE avec les 2ds Ténors.

p *f*

Rien cas - sé? Son al - tes - - - se Au - ra fait un faux

TRUCK, SCHOPP, avec les Basses.

p *f*

Rien cas - sé? Son al - tes - - - se Au - ra fait un faux

f

pas! Son al - tes - - - se S'est dé - mis le bras!

pas! Son al - tes - - - se S'est dé - mis le bras!

pas! Son al - tes - - - se S'est dé - mis le bras!

p

TRAC, KOFFRE.

Son al - tesse ne s'est rien cas - sé?

TRUCK, PIPER.

pp

Son al - tesse ne s'est rien cas -

poco - a - poco rall - - a Tempo.

FRIDOLIN. (ahuri)

Ah! c'est un rê_ _ _ _ve! C'est un rê

T. P.

_ sé?

pp

_ ve C'est lui qui tom_ be! et c'est moi qu'on re _ lè _

a Tempo 1º

CUNÉGONDE, ROBIN, LES 4 DAMES.

C'était fatal! C'était pré_vu! Vient on au bal quand on a bu! _____

F.

_ ve!

TRAC, KOFFRE.

C'était fatal! C'était pré_vu! Vient on au bal quand on a bu! _____

TRUCK, PIPER, SCHOPP.

C'était fatal! C'était pré_vu! Vient on au bal quand on a bu! _____

a Tempo 1º

8ves ad lib.

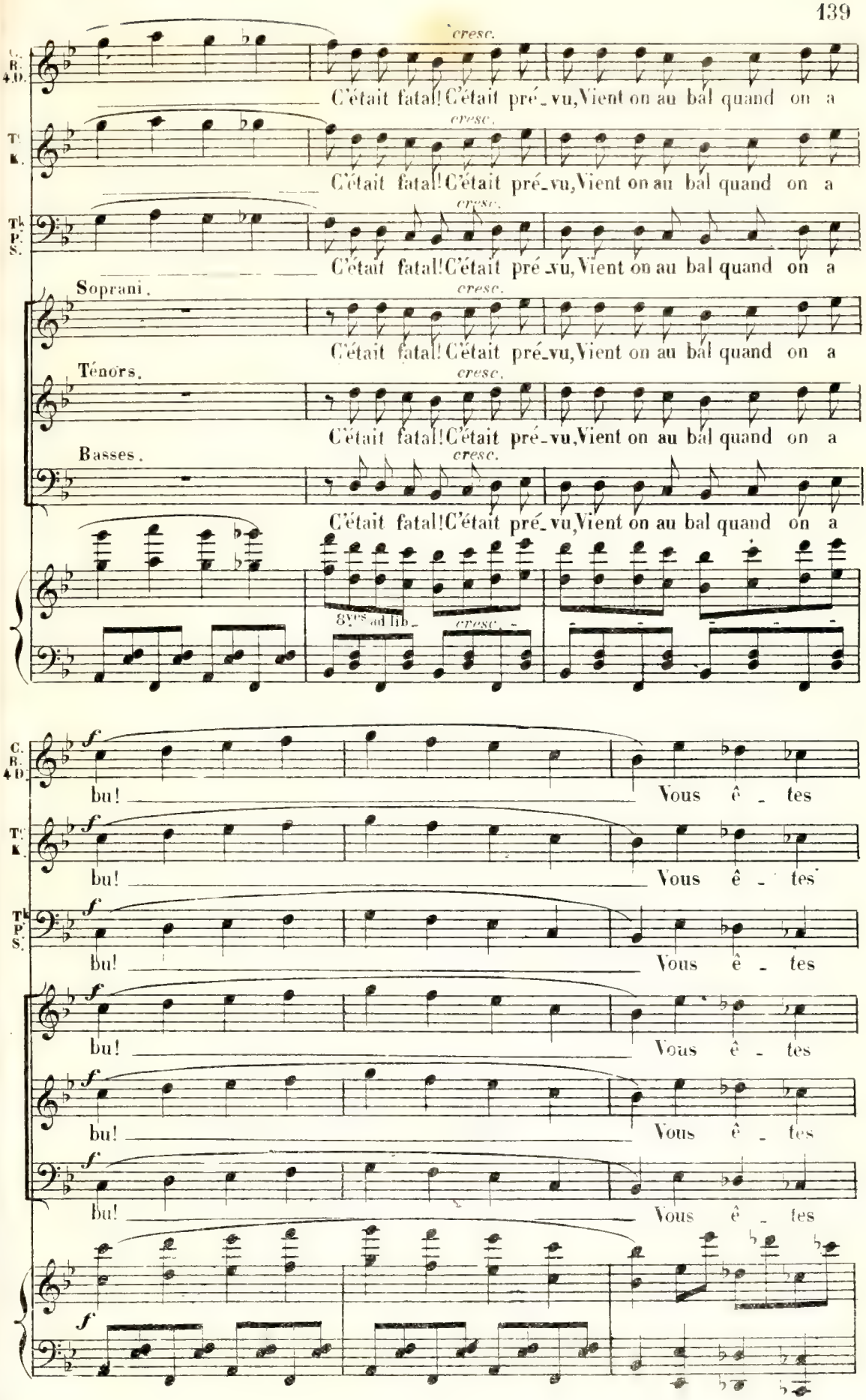
cresc.
C. B. 4 D.
C'était fatal! C'était pré_vu, Vient on au bal quand on a
T. K.
C'était fatal! C'était pré_vu, Vient on au bal quand on a
Tb P. S.
C'était fatal! C'était pré_vu, Vient on au bal quand on a
Soprani.
C'était fatal! C'était pré_vu, Vient on au bal quand on a
Ténors.
C'était fatal! C'était pré_vu, Vient on au bal quand on a
Basses.
C'était fatal! C'était pré_vu, Vient on au bal quand on a
8ves ad lib.
f
bu! Vous ê_tes

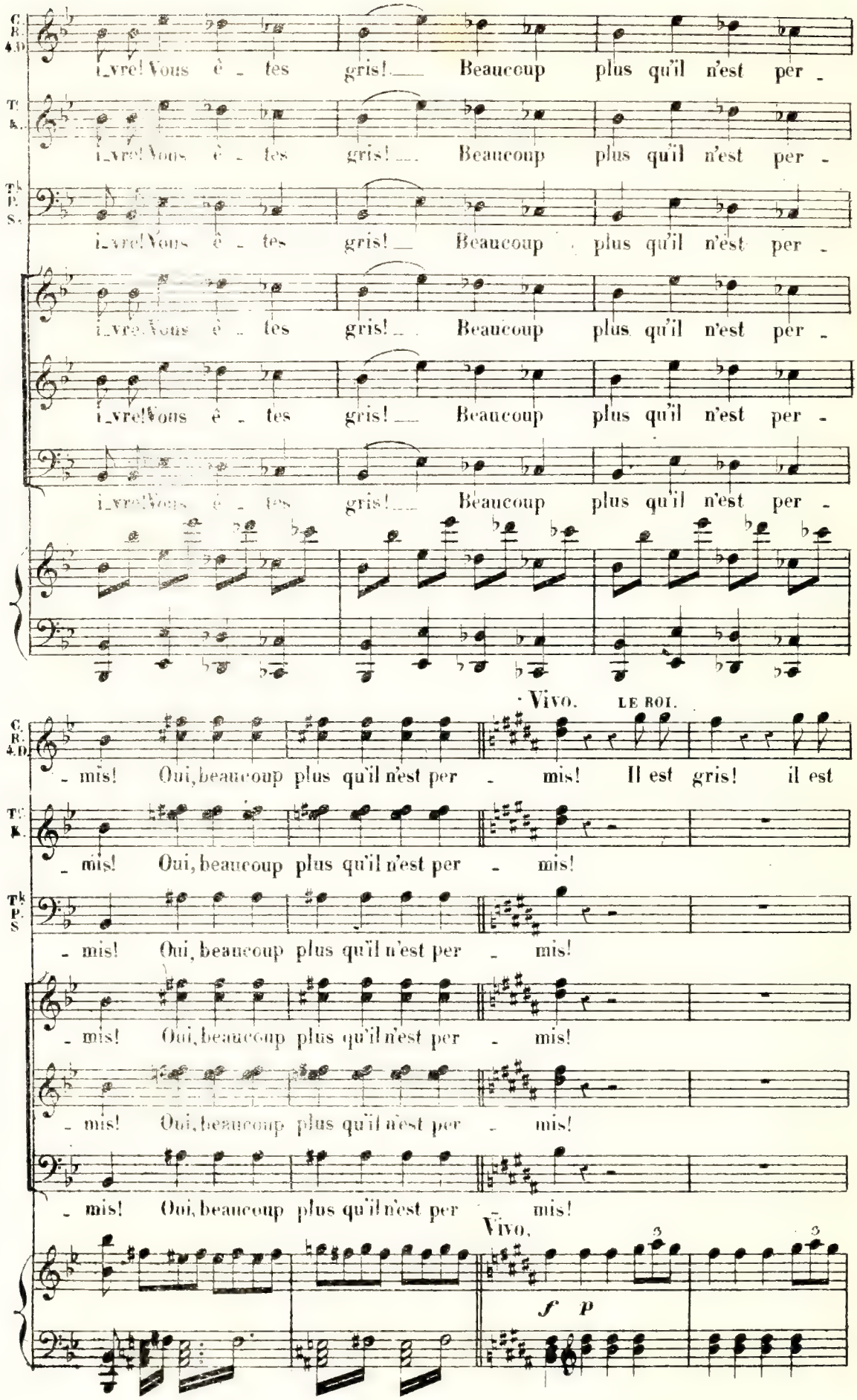
C. R. A. D.
T. R.
Tk. P. S.
i_vre! Vous ê - tes gris! Beaucoup plus qu'il n'est per -
Vivo.
LE ROI.
- mis! Oui, beaucoup plus qu'il n'est per - mis! Il est gris! il est
- mis! Oui, beaucoup plus qu'il n'est per - mis!
Vivo.
f p
3

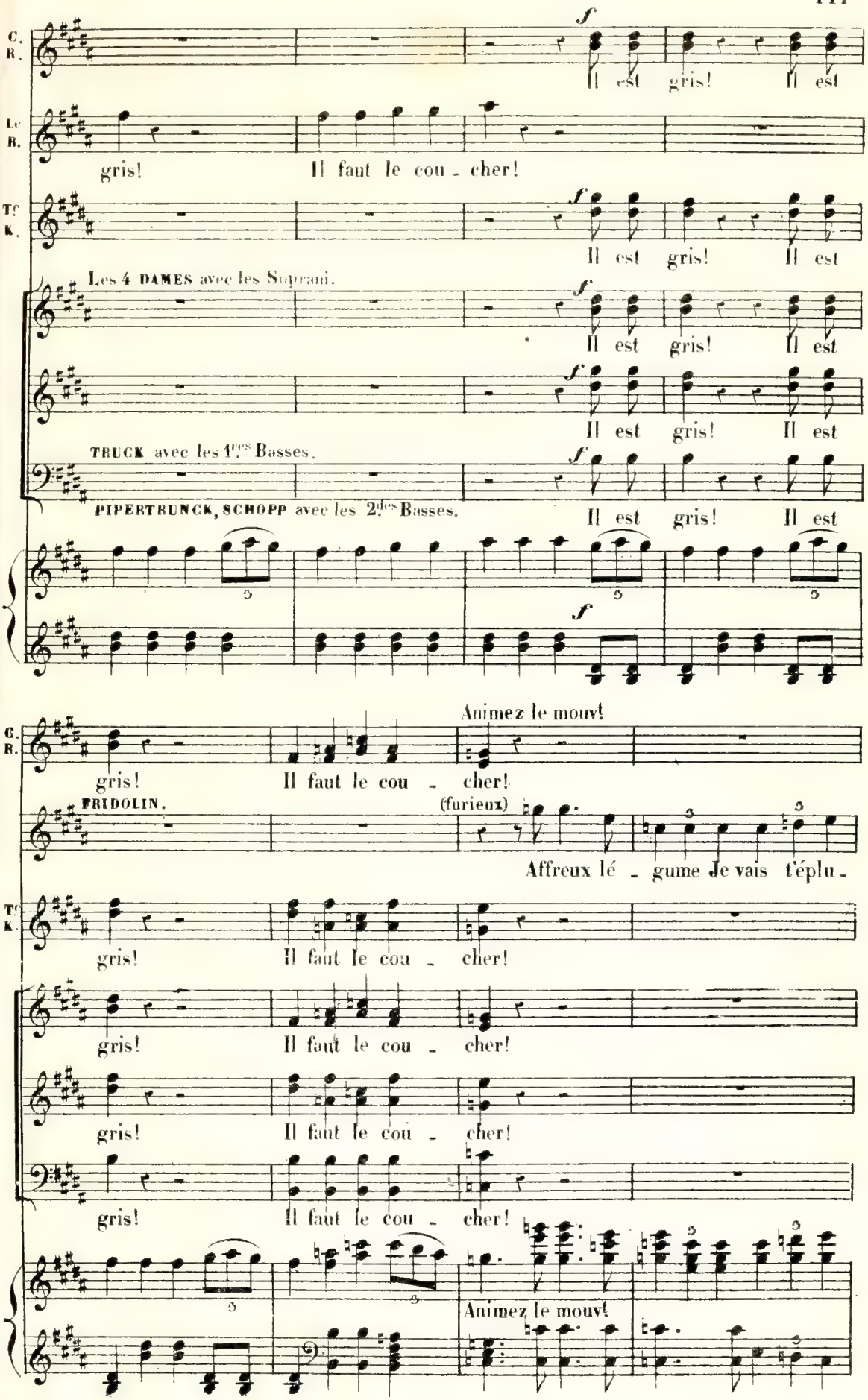
C. R.
Le R.
Tc K.
f
Il est gris! Il est
gris! Il faut le cou - cher!
Les 4 DAMES avec les Soprani.
TRUCK avec les 1ers Basses.
PIPERTRUNCK, SCHOPP avec les 2des Basses.
Animez le mouv!
FRIDOLIN.
(furieux)
Affreux lé - gume Je vais t'éplu -

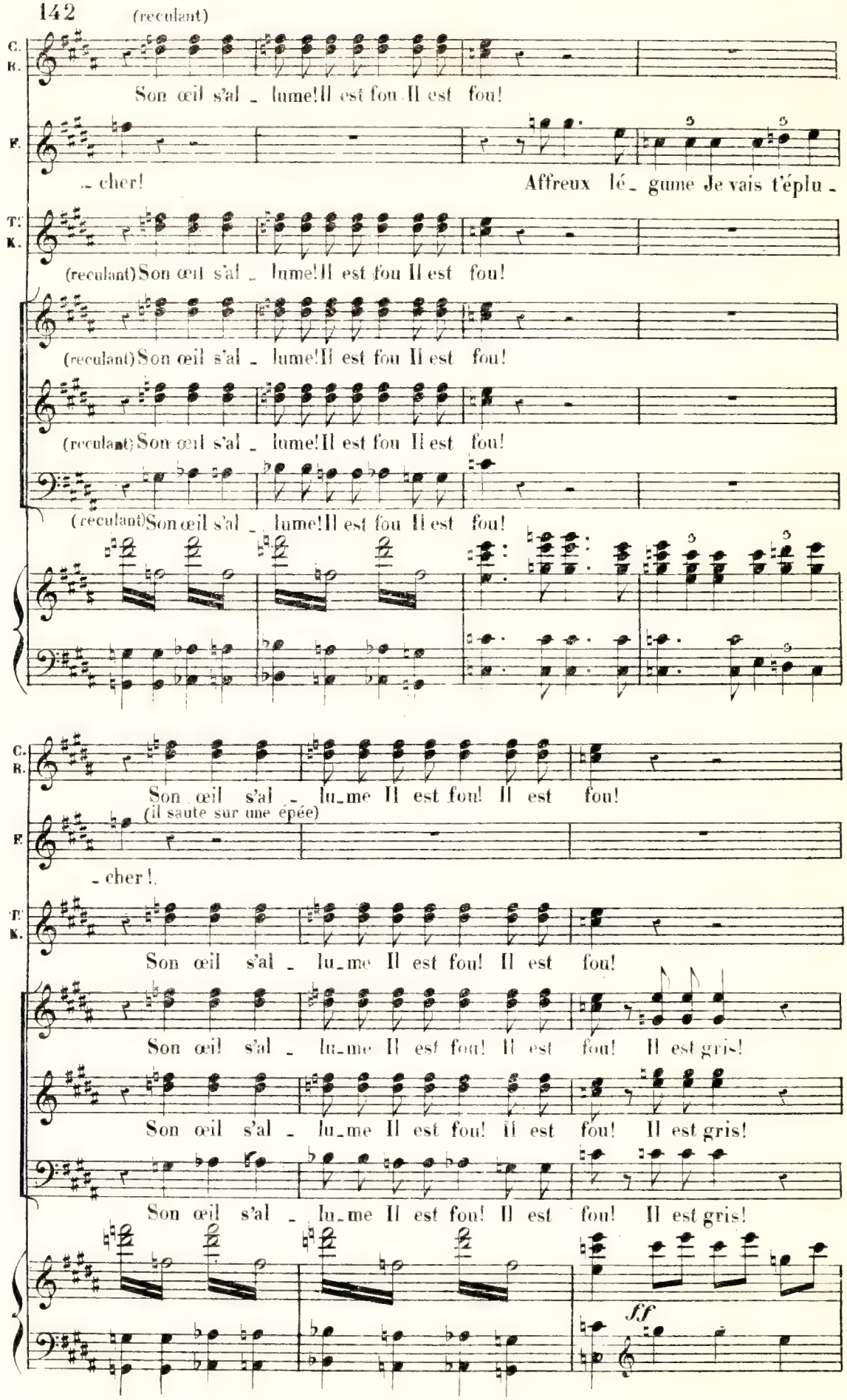
(reculant)
C. R.
Son œil s'al _ lume! Il est fou Il est fou!
F.
_ cher!
Affreux lé _ gume Je vais t'éplu _
T. K.
(reculant) Son œil s'al _ lume! Il est fou Il est fou!
(reculant) Son œil s'al _ lume! Il est fou Il est fou!
(reculant) Son œil s'al _ lume! Il est fou Il est fou!
(reculant) Son œil s'al _ lume! Il est fou Il est fou!
C. R.
Son œil s'al _ lu_me Il est fou! Il est fou!
(il saute sur une épée)
F.
_ cher!
T. K.
Son œil s'al _ lu_me Il est fou! Il est fou!
Son œil s'al _ lu_me Il est fou! Il est fou! Il est gris!
Son œil s'al _ lu_me Il est fou! Il est fou! Il est gris!
Son œil s'al _ lu_me Il est fou! Il est fou! Il est gris!
fff

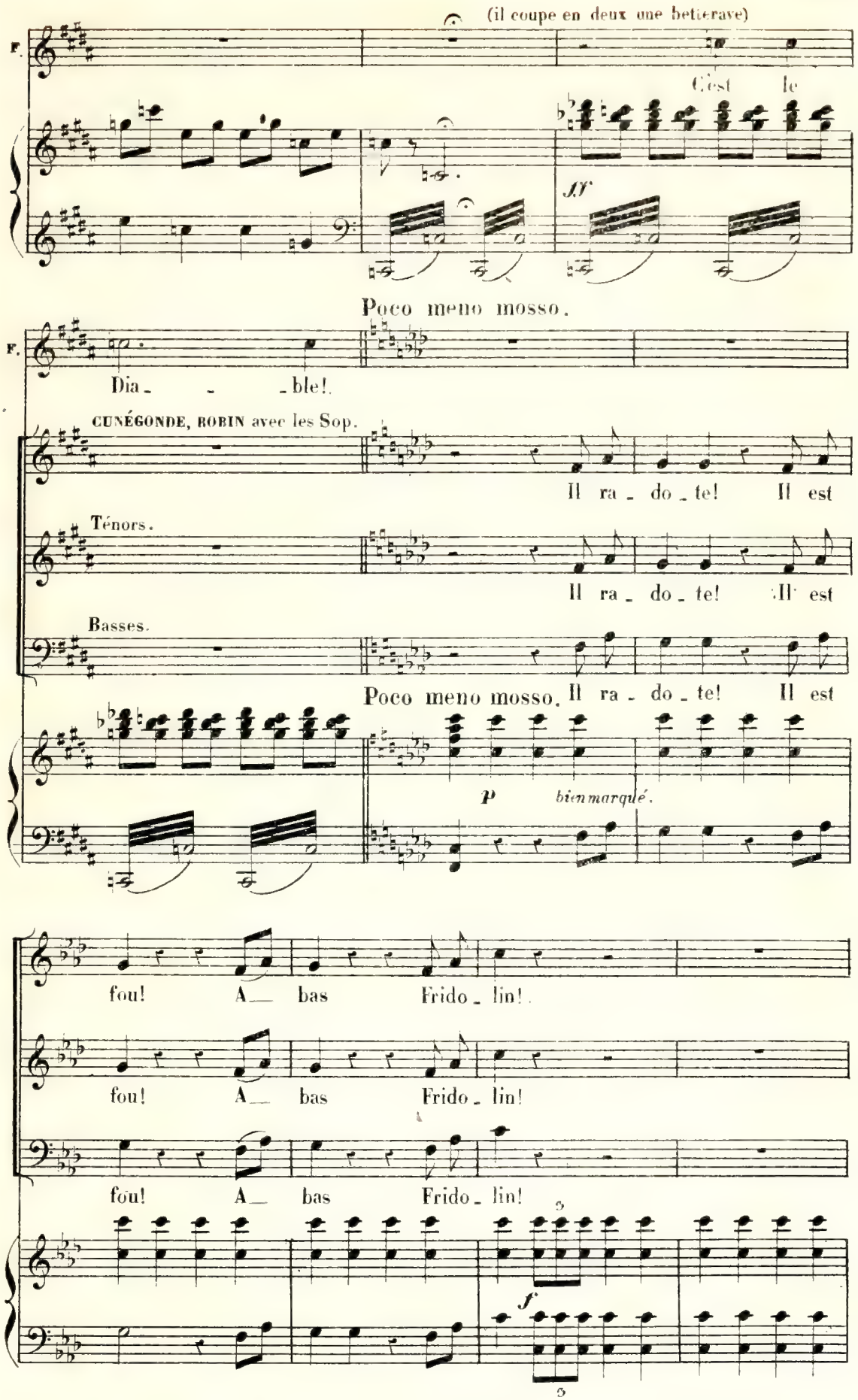
(il coupe en deux une betterave)
F.
C'est le
ff
Poco meno mosso.
F.
Dia - - - ble!
CUNÉGONDE, ROBIN avec les Sop.
Il ra - do - te! Il est
Ténors.
Il ra - do - te! Il est
Basses.
Poco meno mosso. Il ra - do - te! Il est
p
bien marqué.
fou! A - bas Frido - lin!
fou! A - bas Frido - lin!
fou! A - bas Frido - lin!
f

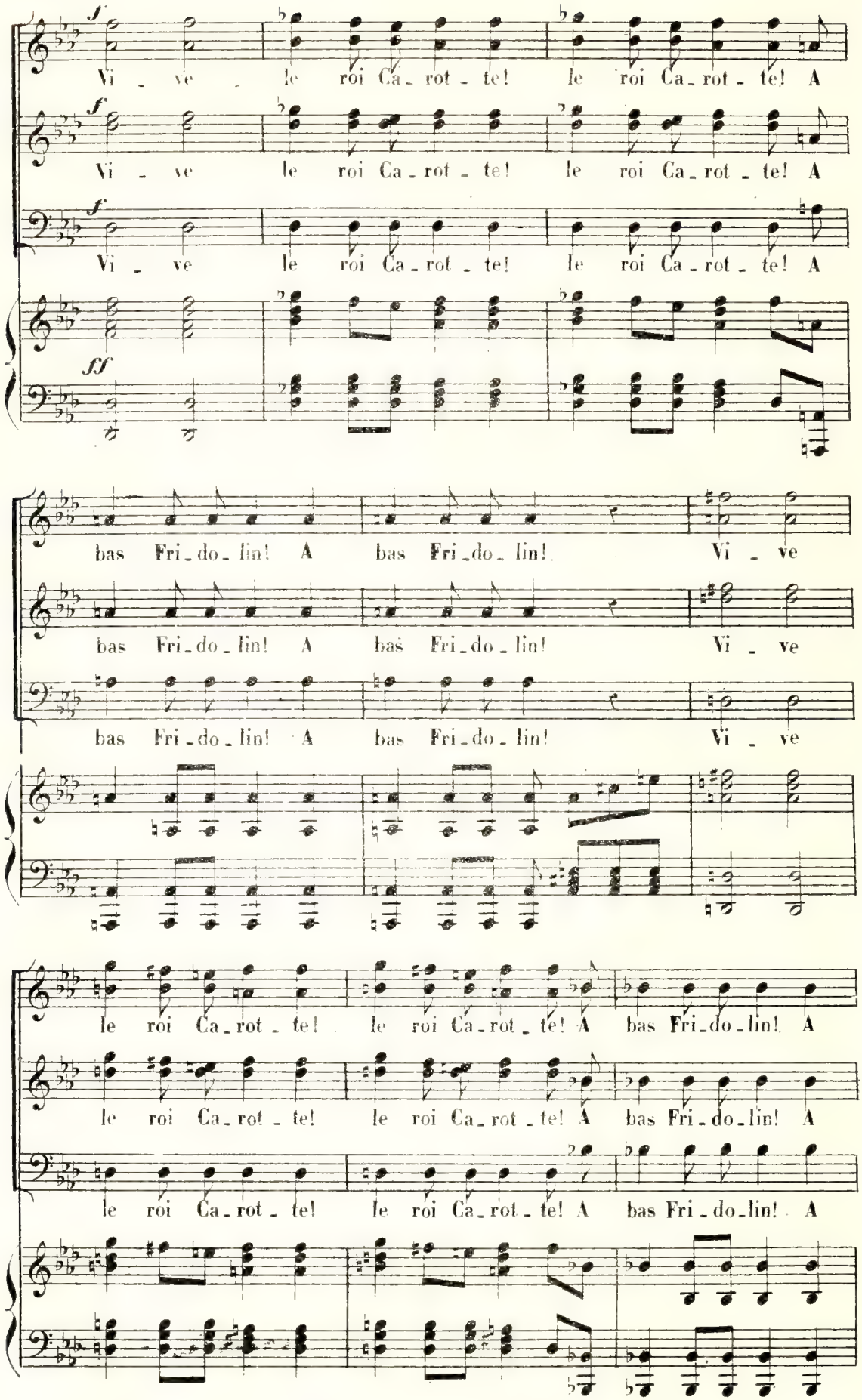
f
Vi - ve le roi Ca - rot - te! le roi Ca - rot - te! A
f
Vi - ve le roi Ca - rot - te! le roi Ca - rot - te! A
f
Vi - ve le roi Ca - rot - te! le roi Ca - rot - te! A
ff
bas Fri - do - lin! A bas Fri - do - lin! Vi - ve
bas Fri - do - lin! A bas Fri - do - lin! Vi - ve
bas Fri - do - lin! A bas Fri - do - lin! Vi - ve
le roi Ca - rot - te! le roi Ca - rot - te! A bas Fri - do - lin! A
le roi Ca - rot - te! le roi Ca - rot - te! A bas Fri - do - lin! A
le roi Ca - rot - te! le roi Ca - rot - te! A bas Fri - do - lin! A

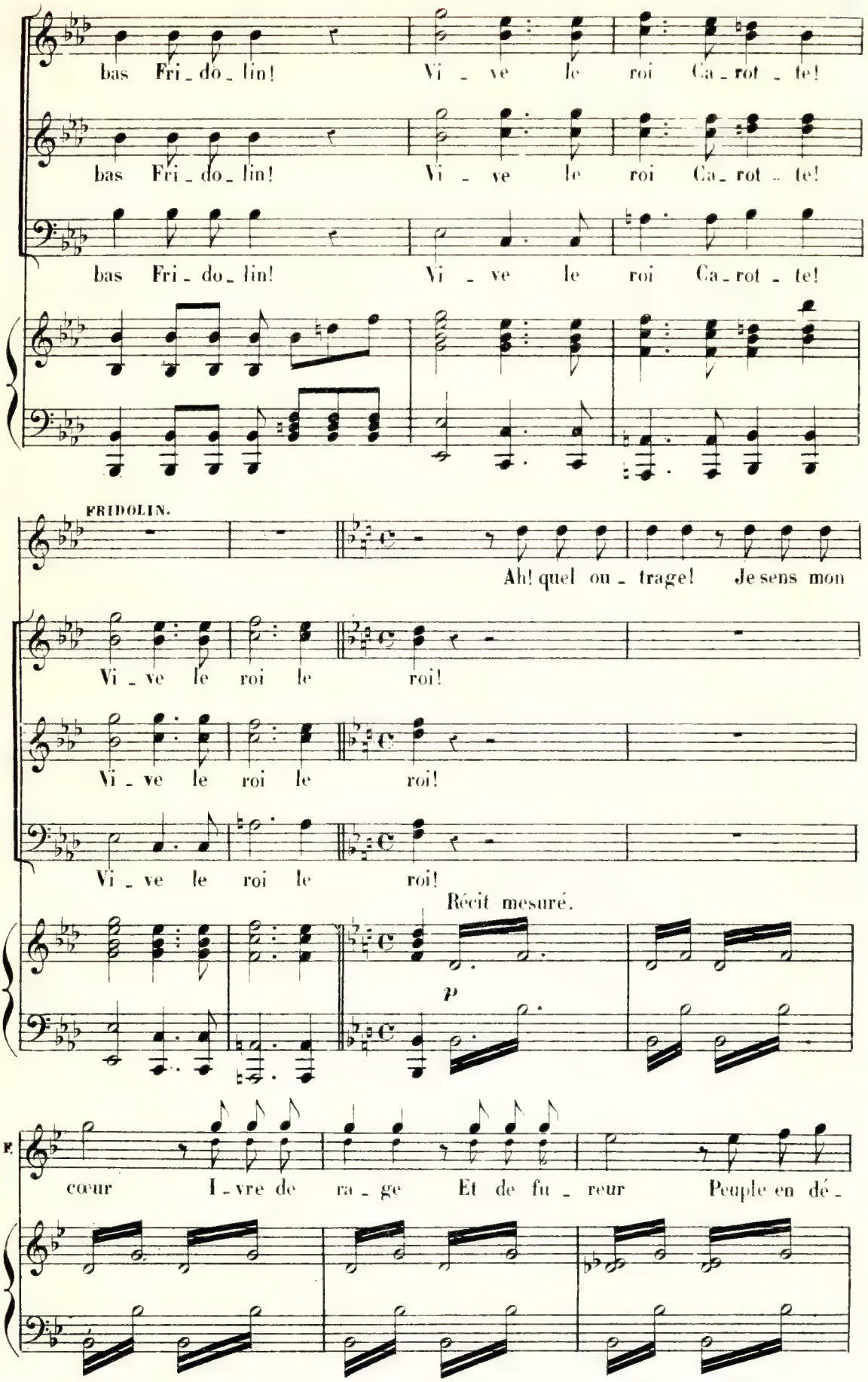
bas Fri_do_lin! Vi_ve le roi Ca_rot_te!
bas Fri_do_lin! Vi_ve le roi Ca_rot_te!
bas Fri_do_lin! Vi_ve le roi Ca_rot_te!
FRIDOLIN.
Ah! quel ou_trage! Je sens mon
Vi_ve le roi le roi!
Vi_ve le roi le roi!
Vi_ve le roi le roi!
Récit mesuré.
p
F.
cœur I_vre de ra_ge Et de fu_reur Peuple en dé_

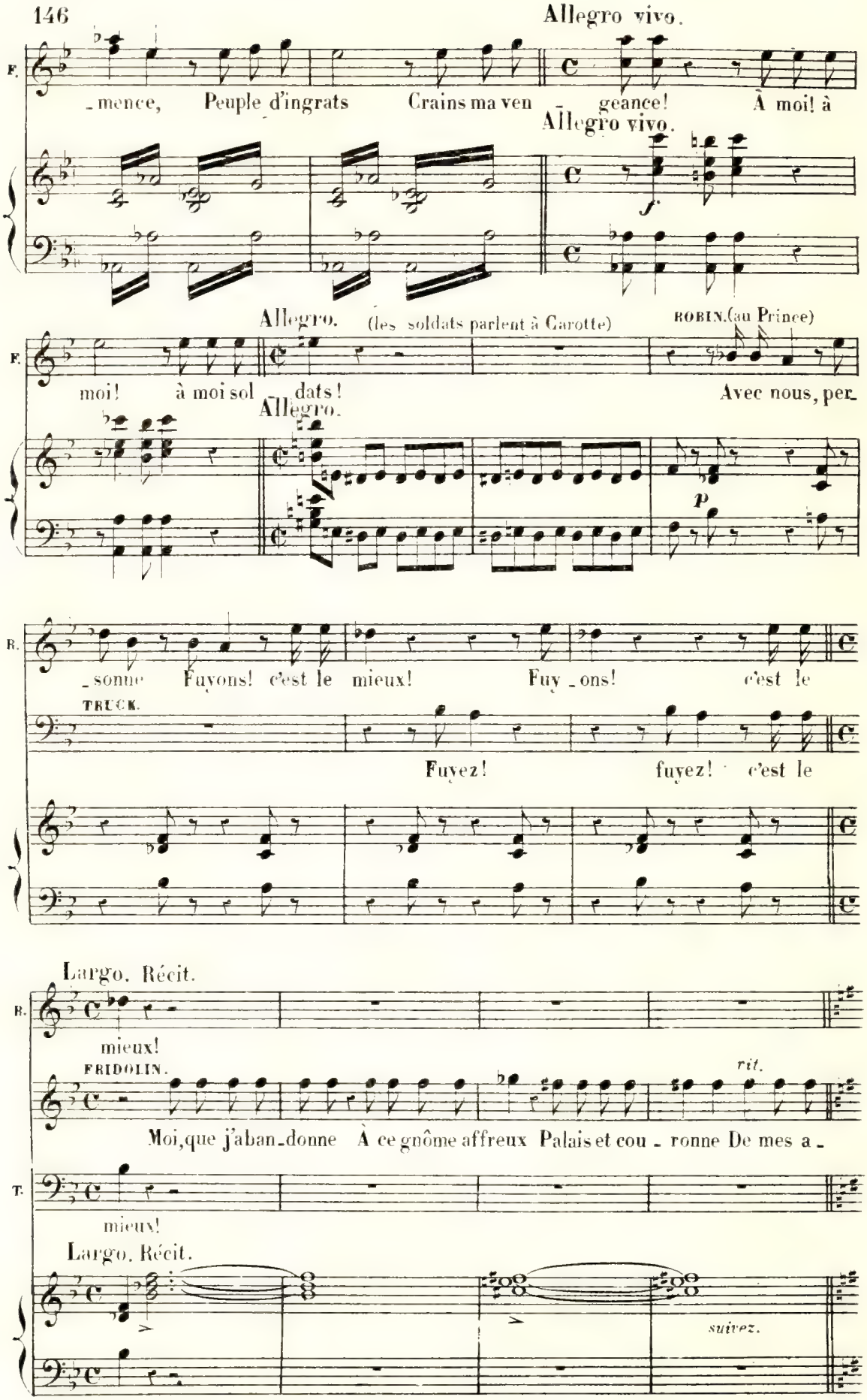
Allegro vivo.
F.
_mence, Peuple d'ingrats Crains ma ven geance! À moi! à
Allegro vivo.
f
Allegro. (les soldats parlent à Carotte)
ROBIN.(au Prince)
F.
moi! à moi sol dats! Avec nous, per
Allegro.
p
B.
_sonne Fuyons! c'est le mieux! Fuy _ons! c'est le
TRUCK.
Fuyez! fuyez! c'est le
Largo. Récit.
B.
mieux!
FRIDOLIN.
rit.
Moi, que j'aban_donne À ce gnôme affreux Palais et cou _ ronne De mes a _
T.
mieux!
Largo. Récit.
suivez.

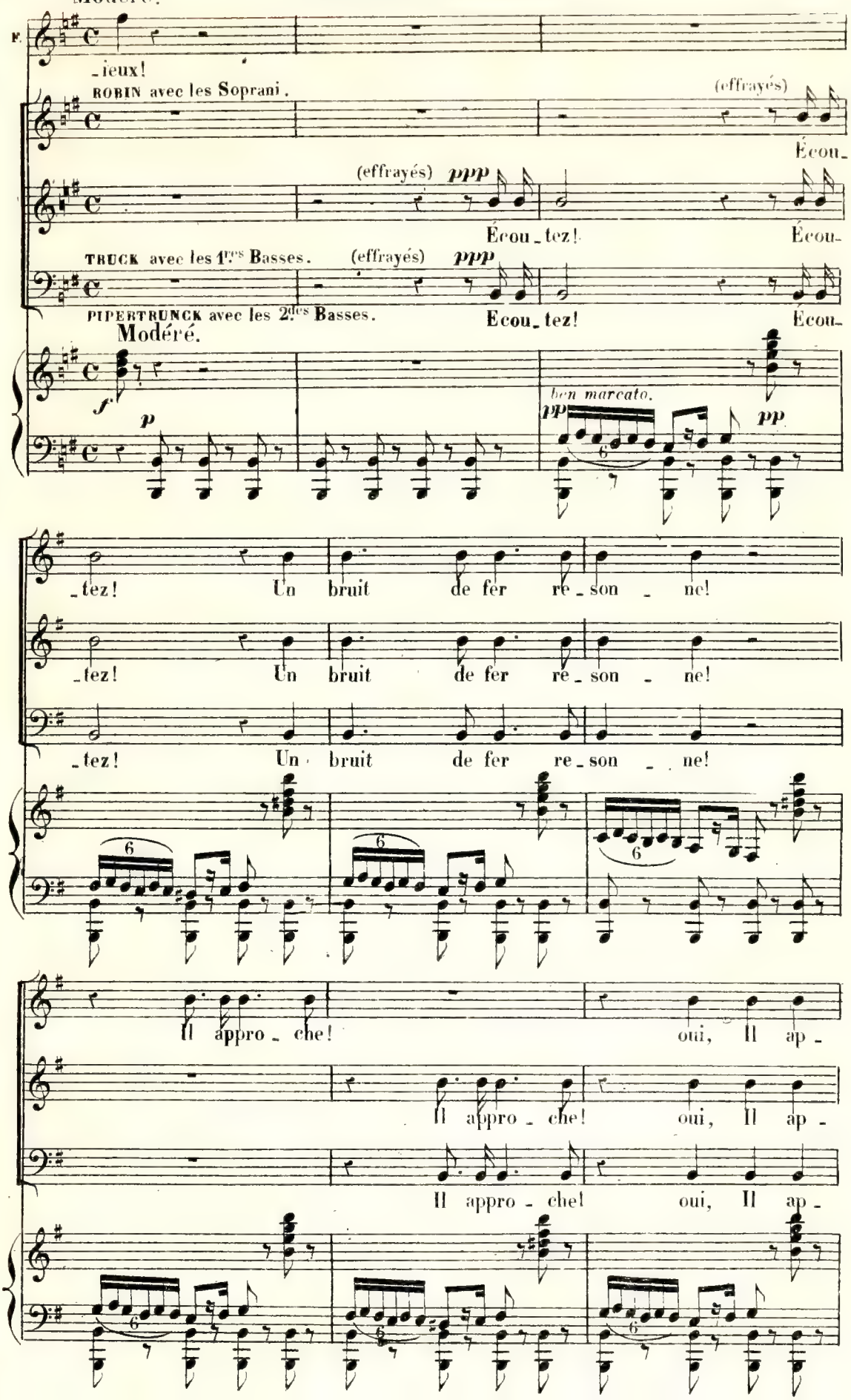
Modéré.
F.
-ieux!
ROBIN avec les Soprani.
(effrayés)
Écou-
(effrayés) ppp
Écou-tez!
Écou-
TRUCK avec les 1.res Basses.
(effrayés) ppp
PIPERTRUNCK avec les 2.des Basses.
Ecou-tez!
Écou-
Modéré.
f
p
ben marcato.
pp
pp
-tez! Un bruit de fer re-son-ne!
-tez! Un bruit de fer re-son-ne!
-tez! Un bruit de fer re-son-ne!
Il appro-che! oui, Il ap-
Il appro-che! oui, Il ap-
Il appro-che! oui, Il ap-

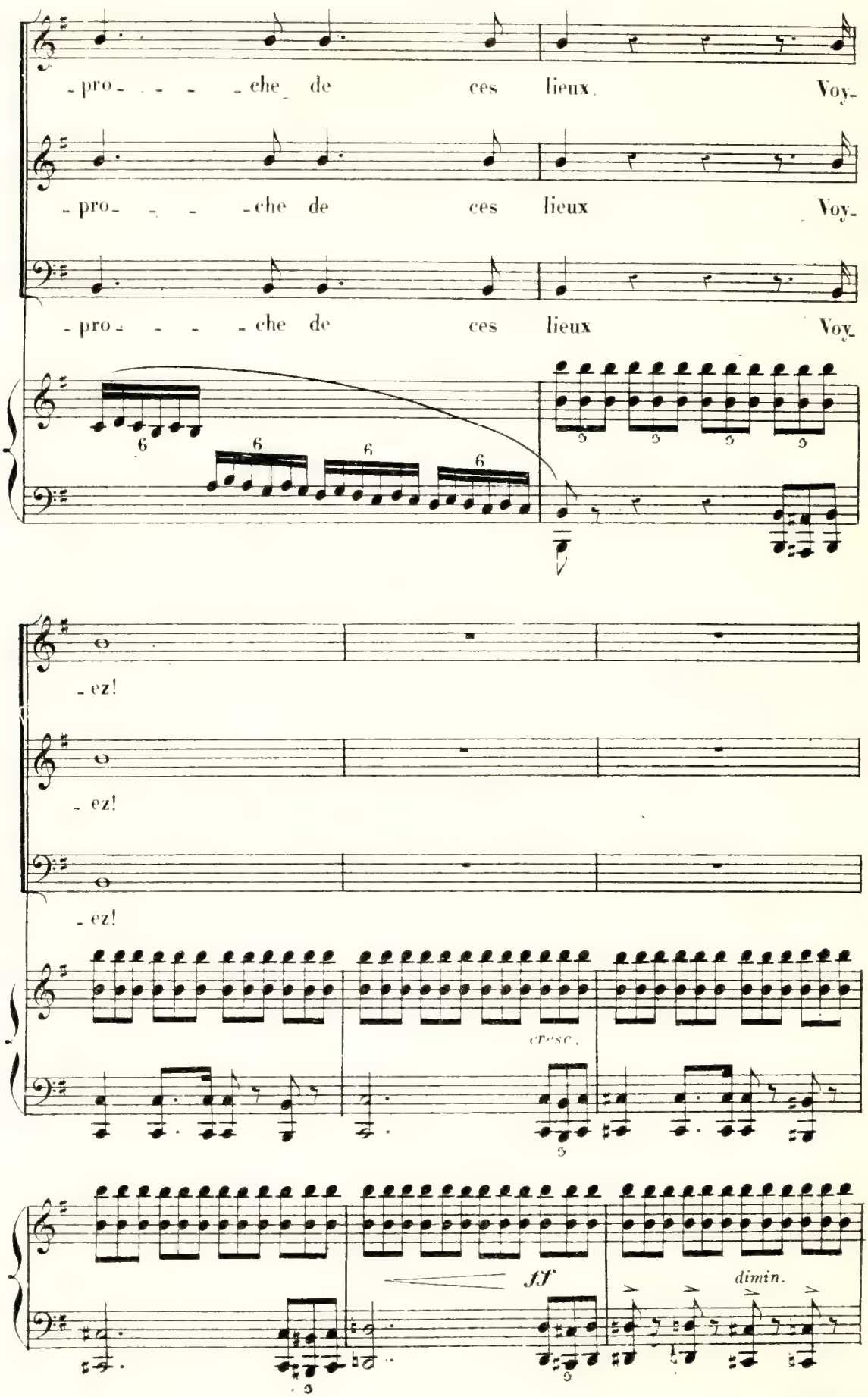
-pro- - - - -che de ces lieux Voy-
-pro- - - - -che de ces lieux Voy-
-pro- - - - -che de ces lieux Voy-
-ez!
-ez!
-ez!
cresc.
ff
dimin.

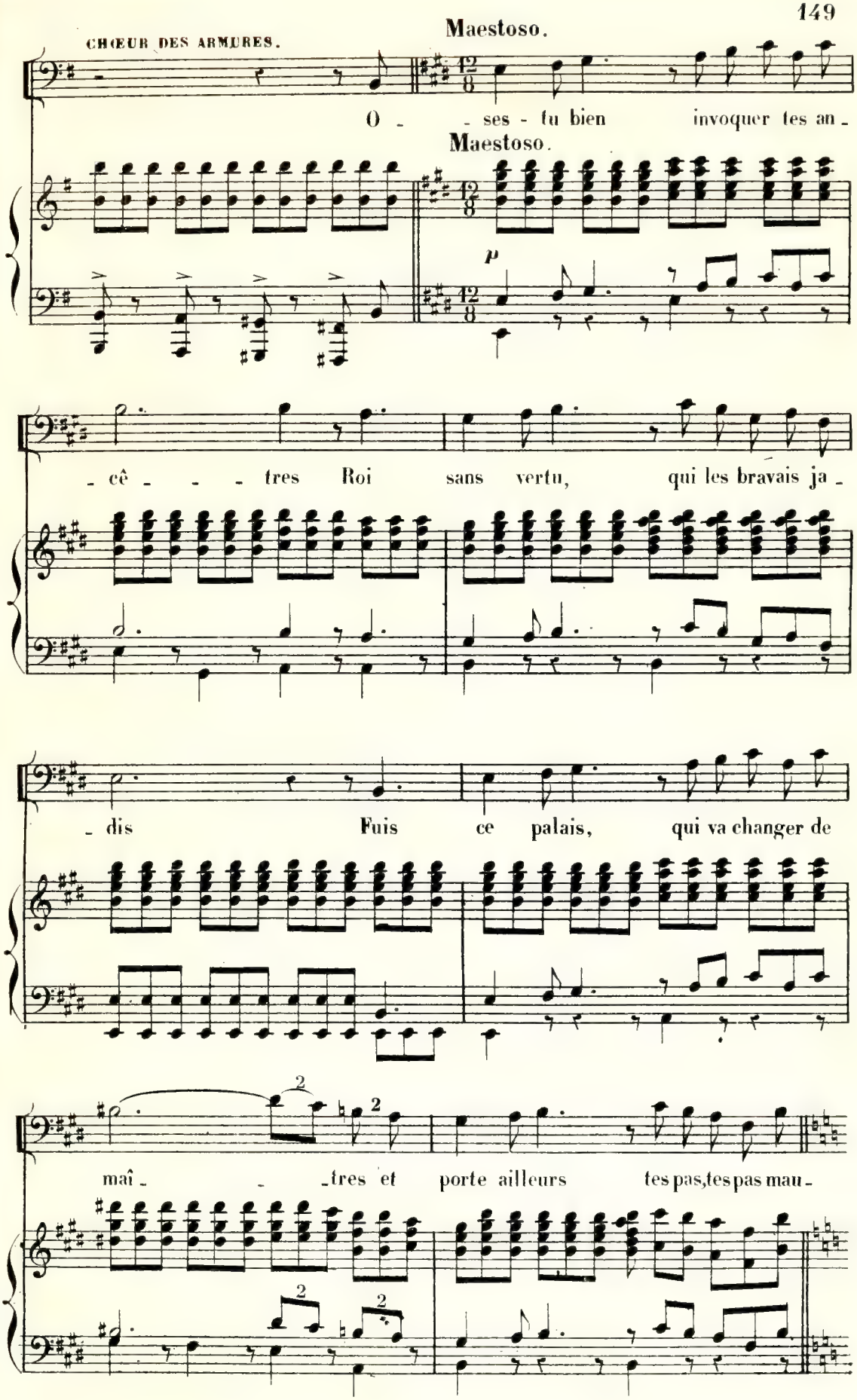
CHŒUR DES ARMURES.
Maestoso.
O - - ses - tu bien invoquer tes an -
Maestoso.
p
- cê - - - tres Roi sans vertu, qui les bravais ja -
- dis Fuis ce palais, qui va changer de
2
2
2
2
maî - - - tres et porte ailleurs tes pas, tes pas mau -

Allegro vivo.

FRIDOLIN.

Plutôt perdre à l'instant la vi - e! Démons! dé -

- dits!

Allegro vivo.

p

ROBIN.

Pas de folie et décam-

F.

- mons!

TRUCK.

Oui, décam-

Mort! mort à Fri-do - lin!

Mort! mort à Fri-do - lin!

Mort! mort à Fri-do - lin!

f

p

Revenez peu à peu au mouv! précédent.

R

pons!

F

Plutôt perdre la vi_e! Démons! dé_mons!

T

_pez!

O_ses_tu

Revenez peu à peu au mouv! précédent.

GUNÉGONDE, 4 DAMES avec les Soprani.

Soprani. *f*

Mort! mort! à Frido_lin! Mort! mort! à Frido_

TRAC, KOFFRE avec les Ténors.

Ténors. *f*

Mort! mort! à Frido_lin! Mort! mort! à Frido_

PIPER, SCHOPP avec les Basses.

Basses. *f*

Mort! mort! à Frido_lin! Mort! mort! à Frido_

bien _____ nous in_vo_quer

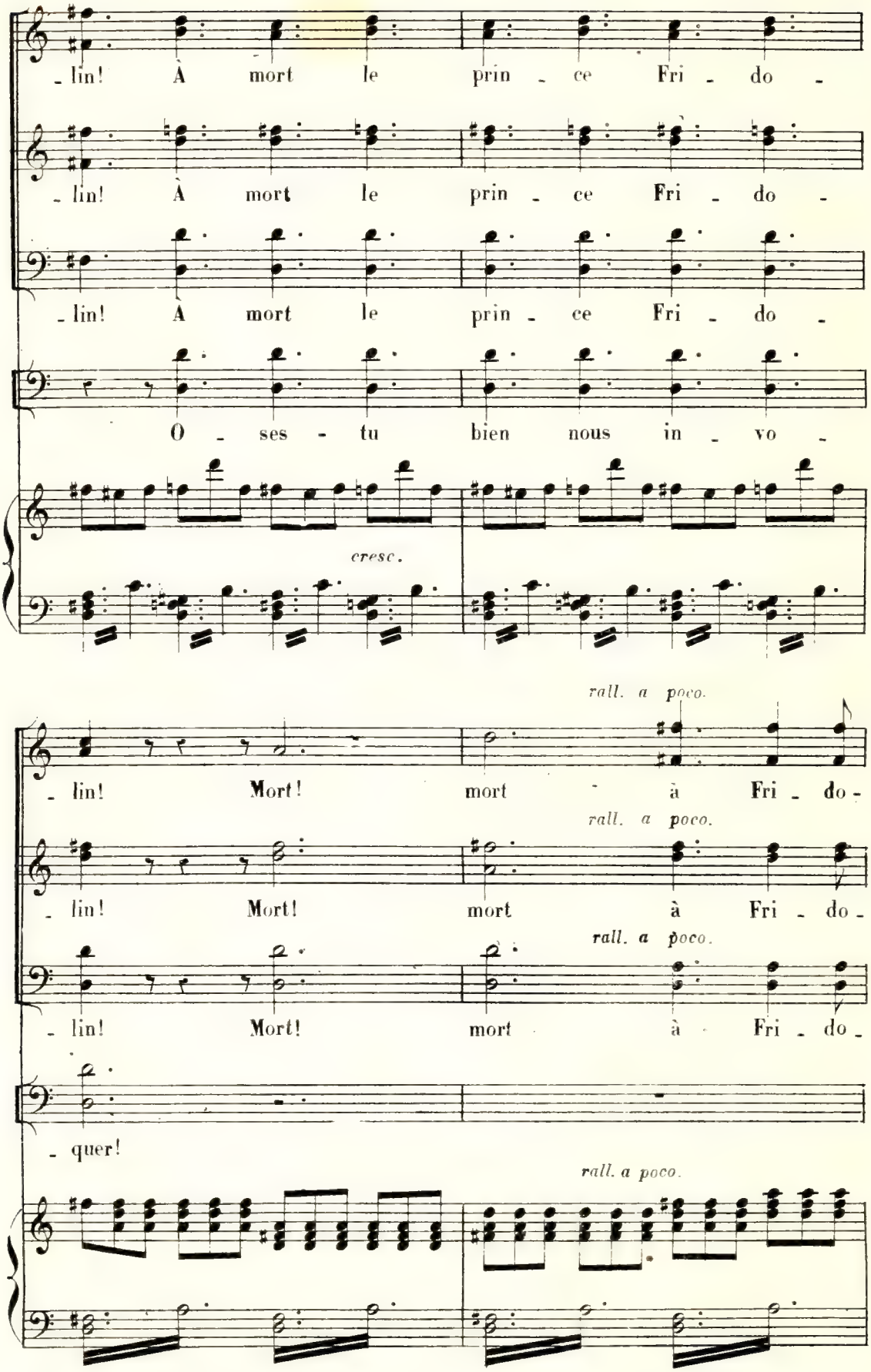
- lin! À mort le prin - ce Fri - do -
- lin! À mort le prin - ce Fri - do -
- lin! À mort le prin - ce Fri - do -
O - ses - tu bien nous in - vo -
cresc.
rall. a poco.
- lin! Mort! mort à Fri - do -
rall. a poco.
- lin! Mort! mort à Fri - do -
rall. a poco.
- lin! Mort! mort à Fri - do -
- quer!
rall. a poco.

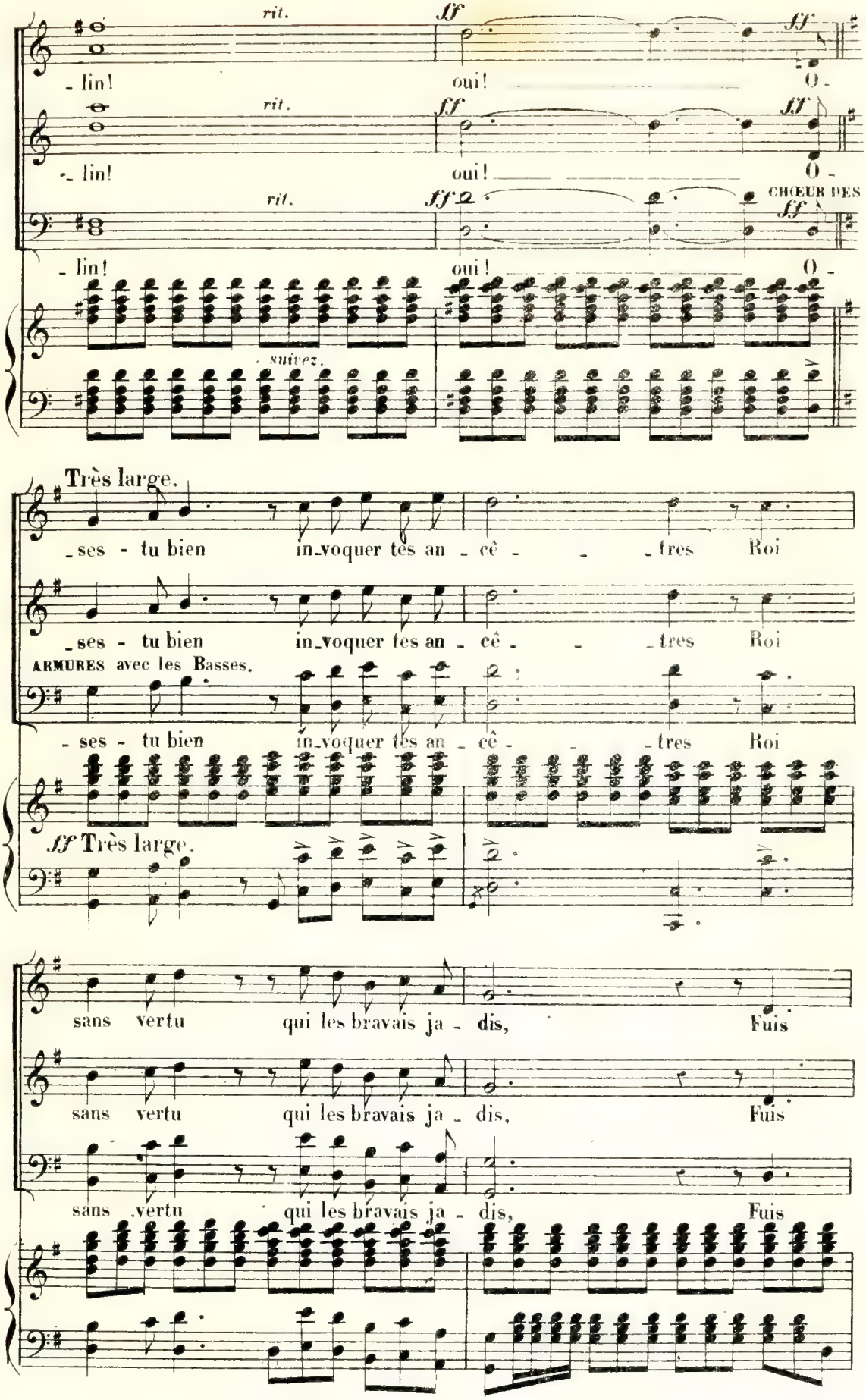
rit.
ff
- lin!
oui!
O -
CHŒUR DES
suivez.
Très large.
ses - tu bien in_voquer tes an - cê - - - tres Roi
ARMURES avec les Basses.
ff Très large.
sans vertu qui les bravais ja - dis, Fuis

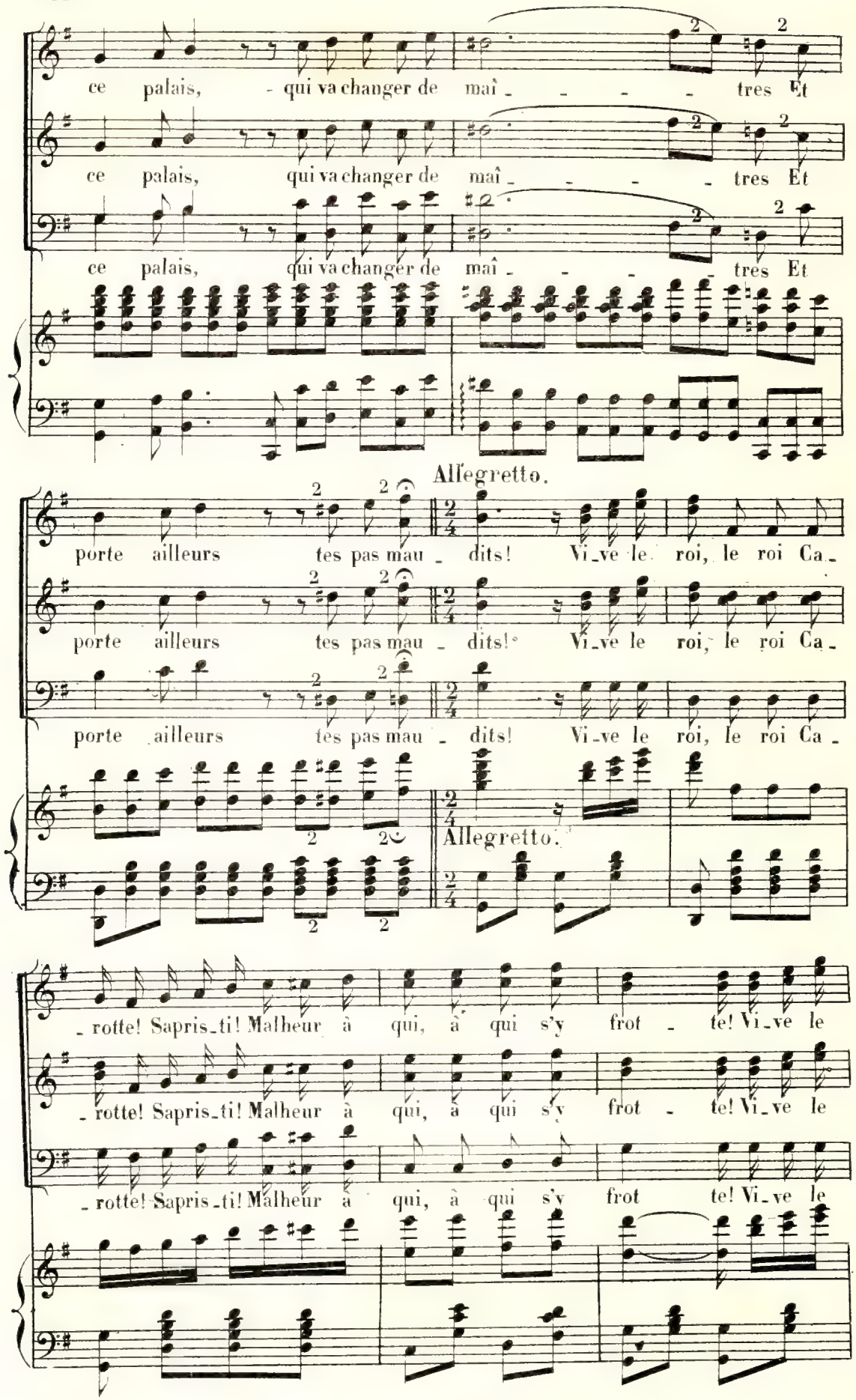
ce palais, qui va changer de maî - - - - tres Et
ce palais, qui va changer de maî - - - - tres Et
ce palais, qui va changer de maî - - - - tres Et
Allegretto.
porte ailleurs tes pas mau - dits! Vi-ve le roi, le roi Ca-
porte ailleurs tes pas mau - dits! Vi-ve le roi, le roi Ca-
porte ailleurs tes pas mau - dits! Vi-ve le roi, le roi Ca-
Allegretto.
- rotte! Sapris-ti! Malheur à qui, à qui s'y frot - te! Vi-ve le
- rotte! Sapris-ti! Malheur à qui, à qui s'y frot - te! Vi-ve le
- rotte! Sapris-ti! Malheur à qui, à qui s'y frot te! Vi-ve le

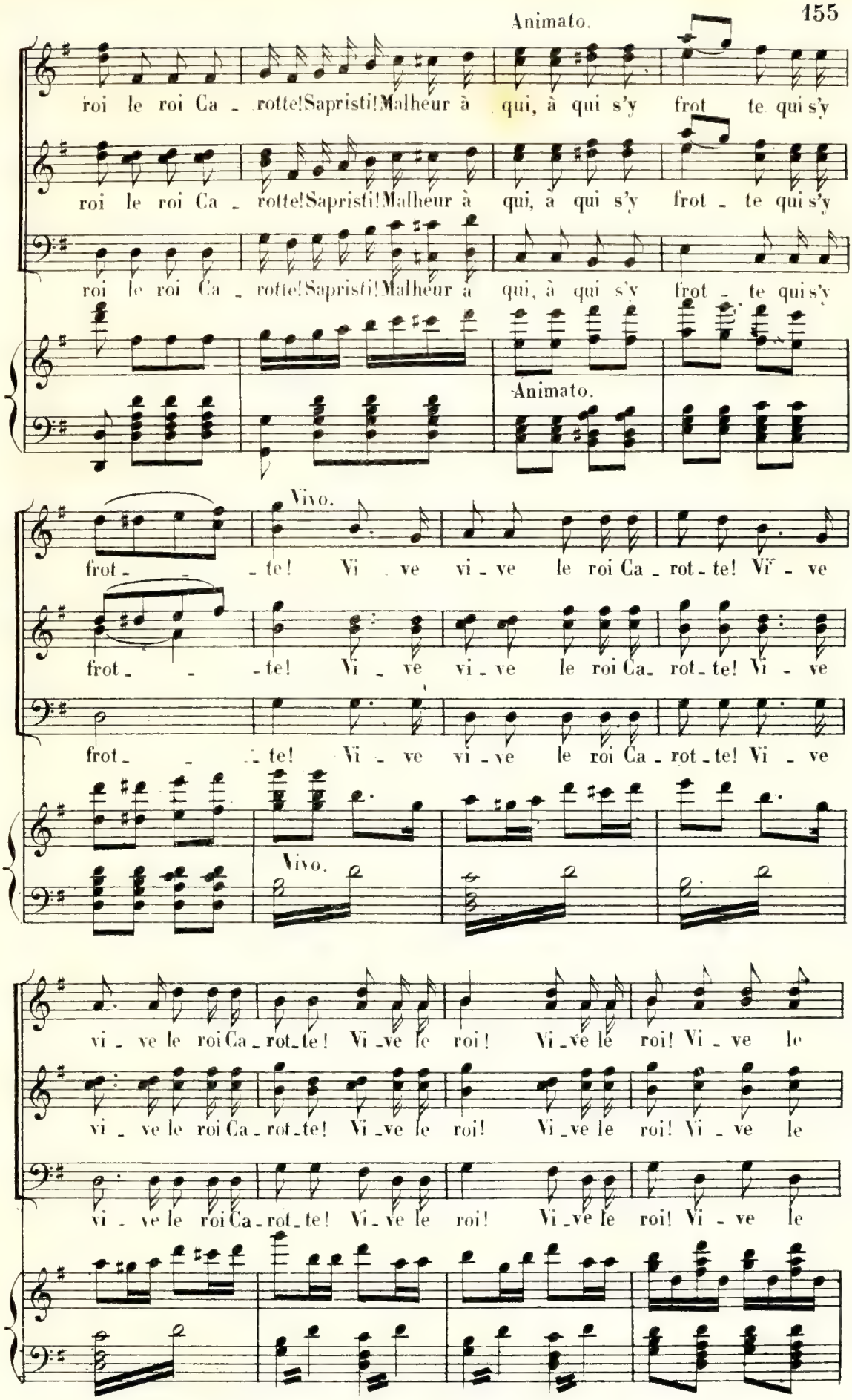
Animato.
roi le roi Ca - rotte! Sapristi! Malheur à qui, à qui s'y frot - te qui s'y
roi le roi Ca - rotte! Sapristi! Malheur à qui, à qui s'y frot - te qui s'y
roi le roi Ca - rotte! Sapristi! Malheur à qui, à qui s'y frot - te qui s'y
Animato.
Vivo.
frot - - te! Vi - ve vi - ve le roi Ca - rot - te! Vi - ve
frot - - te! Vi - ve vi - ve le roi Ca - rot - te! Vi - ve
frot - - te! Vi - ve vi - ve le roi Ca - rot - te! Vi - ve
Vivo.
vi - ve le roi Ca - rot - te! Vi - ve le roi! Vi - ve le roi! Vi - ve le
vi - ve le roi Ca - rot - te! Vi - ve le roi! Vi - ve le roi! Vi - ve le
vi - ve le roi Ca - rot - te! Vi - ve le roi! Vi - ve le roi! Vi - ve le

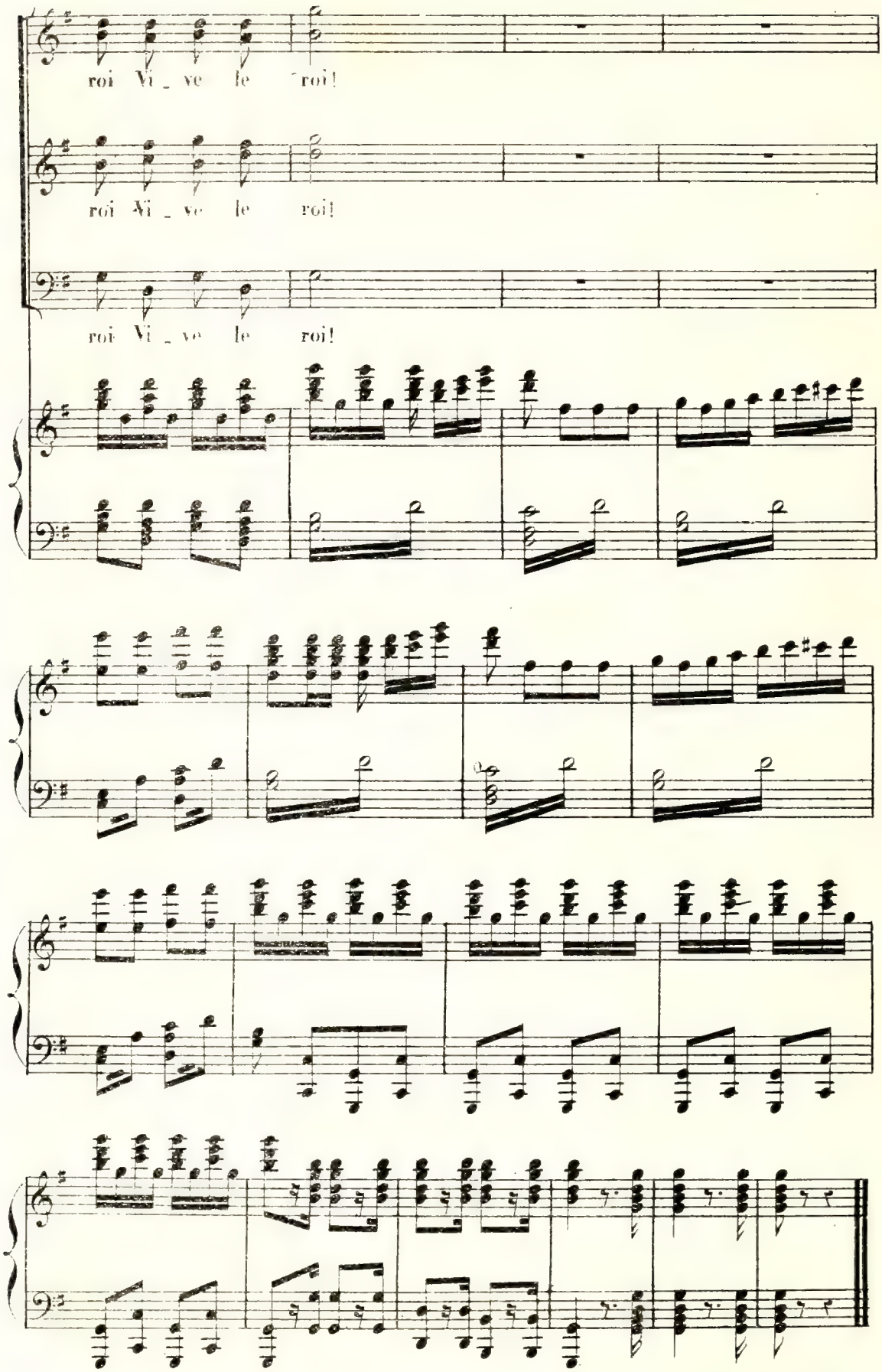
roi Vi _ ve le roi!
roi Vi _ ve le roi!
roi Vi _ ve le roi!

Fin du 1er A. C.

ENTR'ACTE.

N° 11. Allegro.

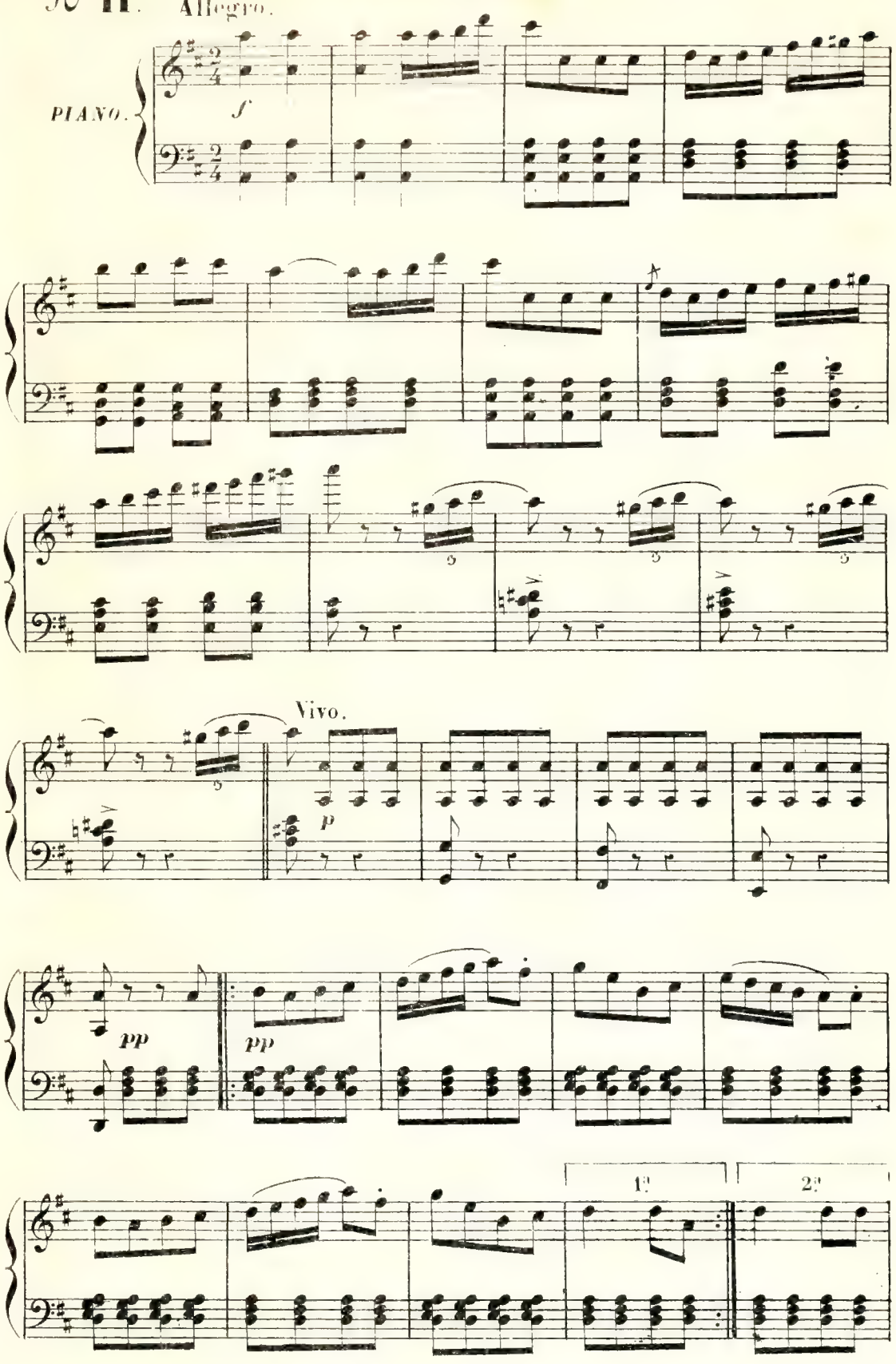

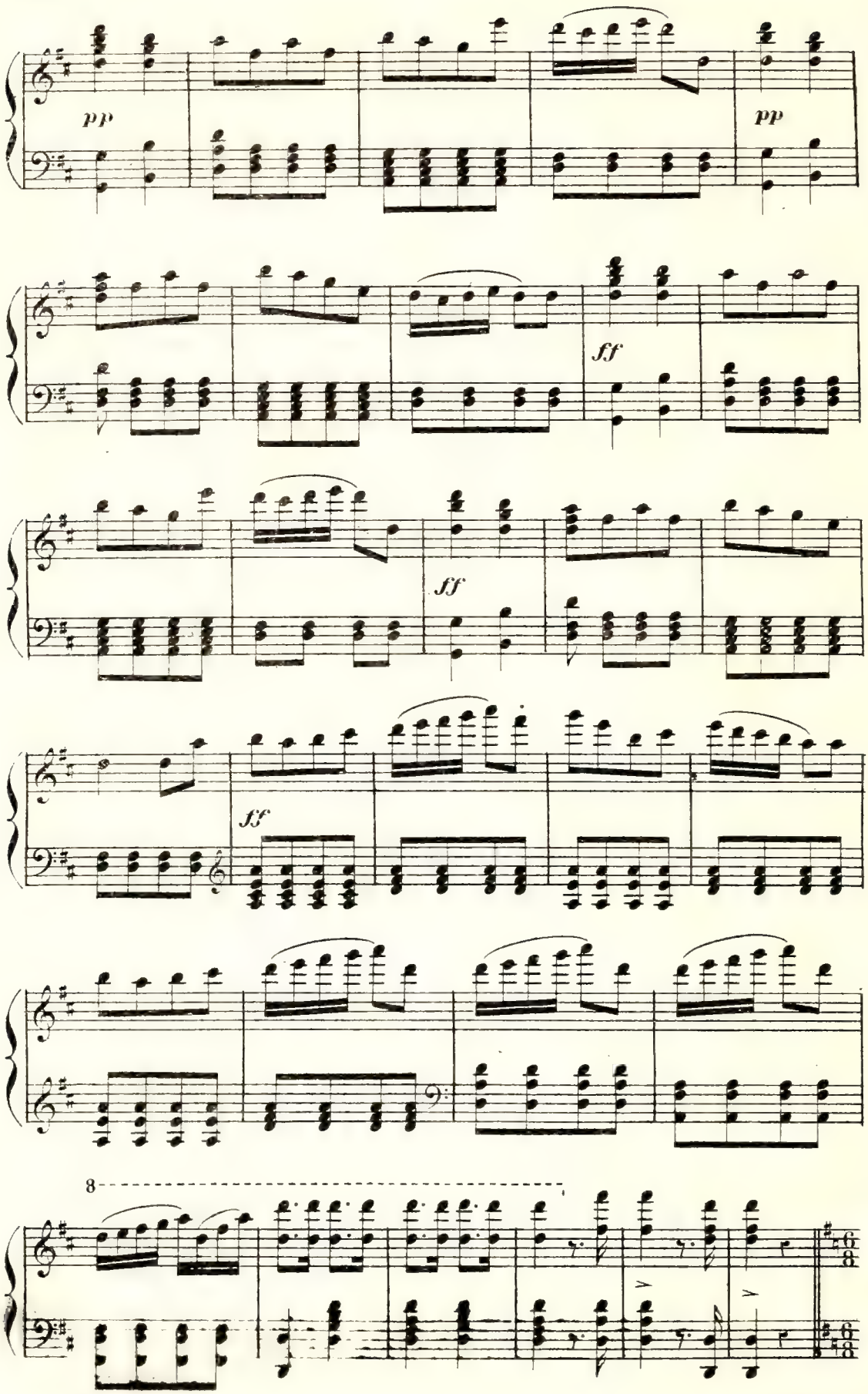

Enchainez.

N° 12. CHŒUR.

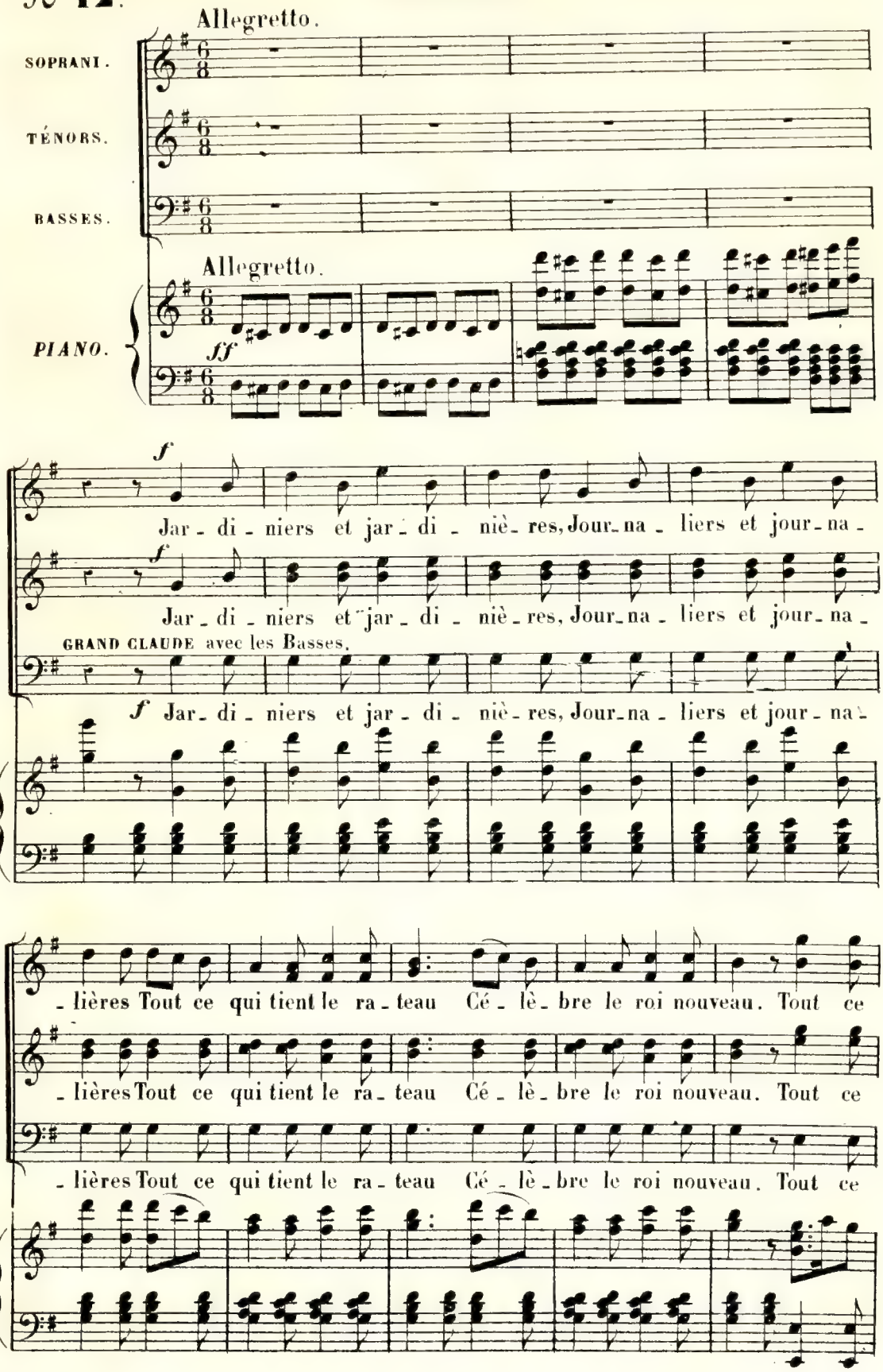
Allegretto.
SOPRANI.
TÉNORS.
BASSES.
Allegretto.
PIANO.
ff
f
Jar - di - niers et jar - di - niè - res, Jour - na - liers et jour - na -
f
Jar - di - niers et jar - di - niè - res, Jour - na - liers et jour - na -
GRAND CLAUDE avec les Basses.
f Jar - di - niers et jar - di - niè - res, Jour - na - liers et jour - na -
- lières Tout ce qui tient le ra - teau Cé - lè - bre le roi nouveau. Tout ce
- lières Tout ce qui tient le ra - teau Cé - lè - bre le roi nouveau. Tout ce
- lières Tout ce qui tient le ra - teau Cé - lè - bre le roi nouveau. Tout ce

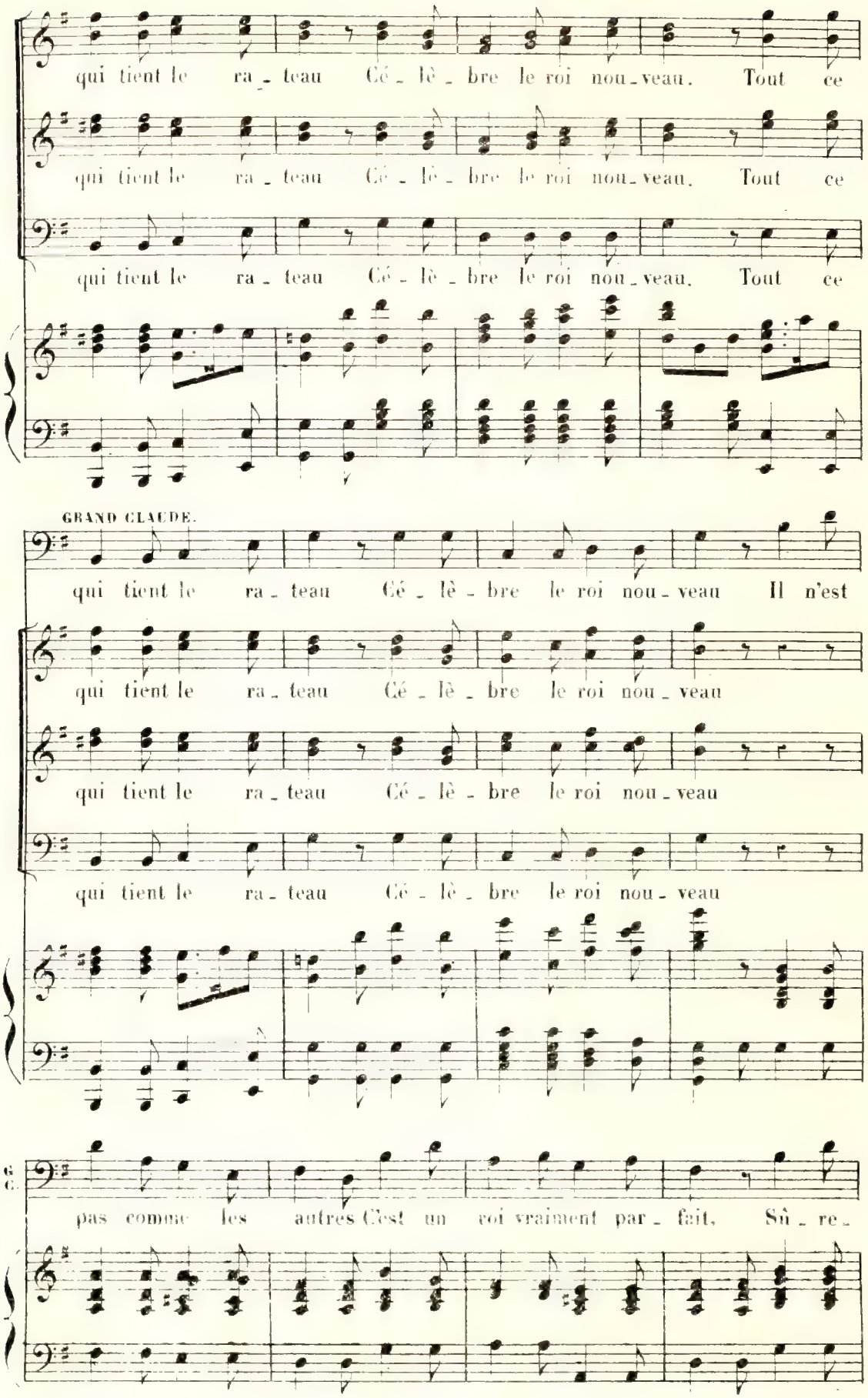
qui tient le ra_teau Cé_lè_bre le roi nou_veau. Tout ce
qui tient le ra_teau Cé_lè_bre le roi nou_veau. Tout ce
qui tient le ra_teau Cé_lè_bre le roi nou_veau. Tout ce
GRAND CLAUDE.
qui tient le ra_teau Cé_lè_bre le roi nou_veau Il n'est
qui tient le ra_teau Cé_lè_bre le roi nou_veau
qui tient le ra_teau Cé_lè_bre le roi nou_veau
qui tient le ra_teau Cé_lè_bre le roi nou_veau
G. C.
pas comme les autres C'est un roi vraiment par_fait. Sû_re_

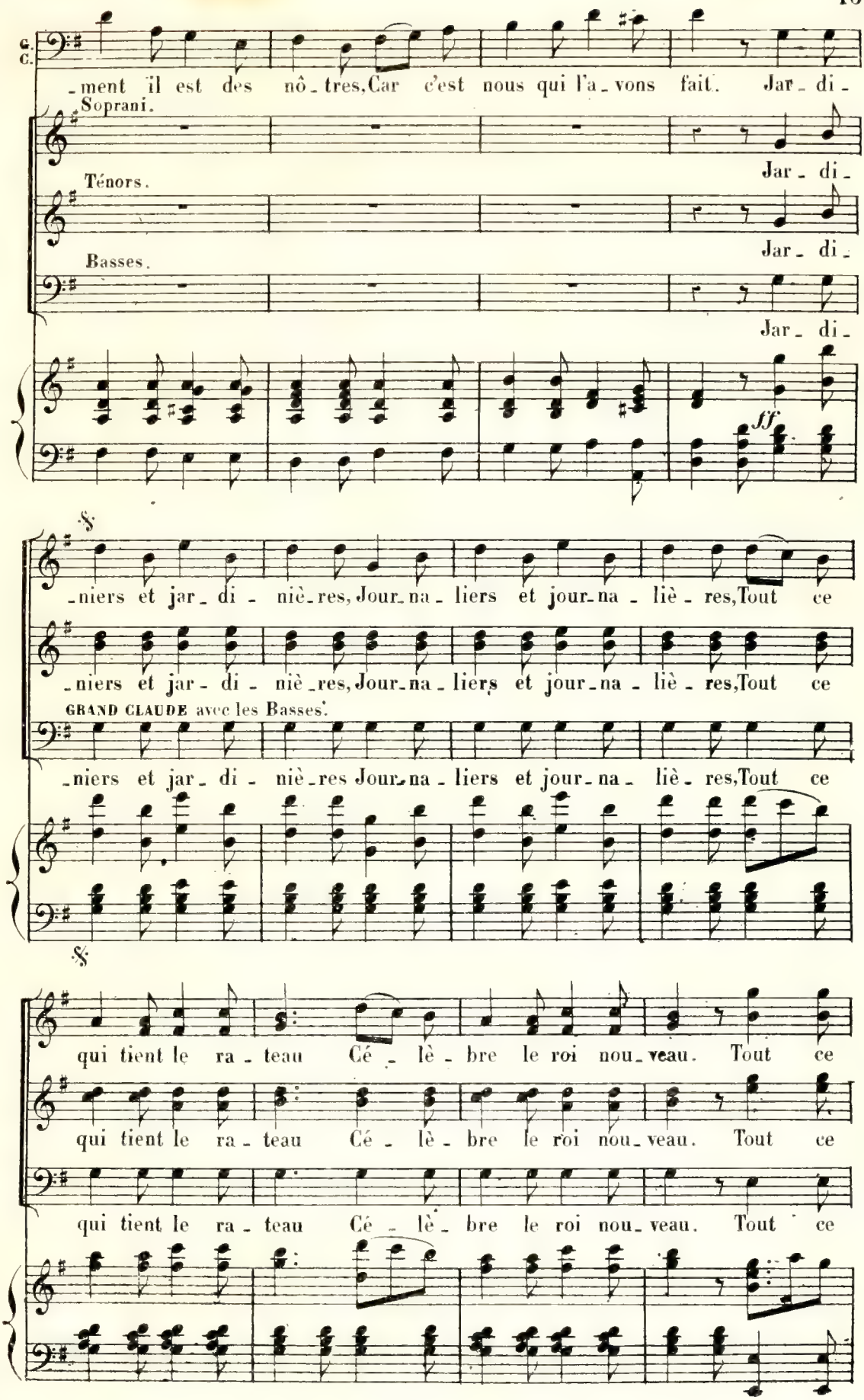
C. C.
-ment il est des nô-tres, Car c'est nous qui l'a-vons fait. Jar-di-
Soprani.
Jar-di-
Ténors.
Jar-di-
Basses.
Jar-di-
ff
-niers et jar-di-niè-res, Jour-na-liers et jour-na-liè-res, Tout ce
-niers et jar-di-niè-res, Jour-na-liers et jour-na-liè-res, Tout ce
GRAND CLAUDE avec les Basses.
-niers et jar-di-niè-res Jour-na-liers et jour-na-liè-res, Tout ce
qui tient le ra-teau Cé-lè-bre le roi nou-veau. Tout ce
qui tient le ra-teau Cé-lè-bre le roi nou-veau. Tout ce
qui tient le ra-teau Cé-lè-bre le roi nou-veau. Tout ce

1873.

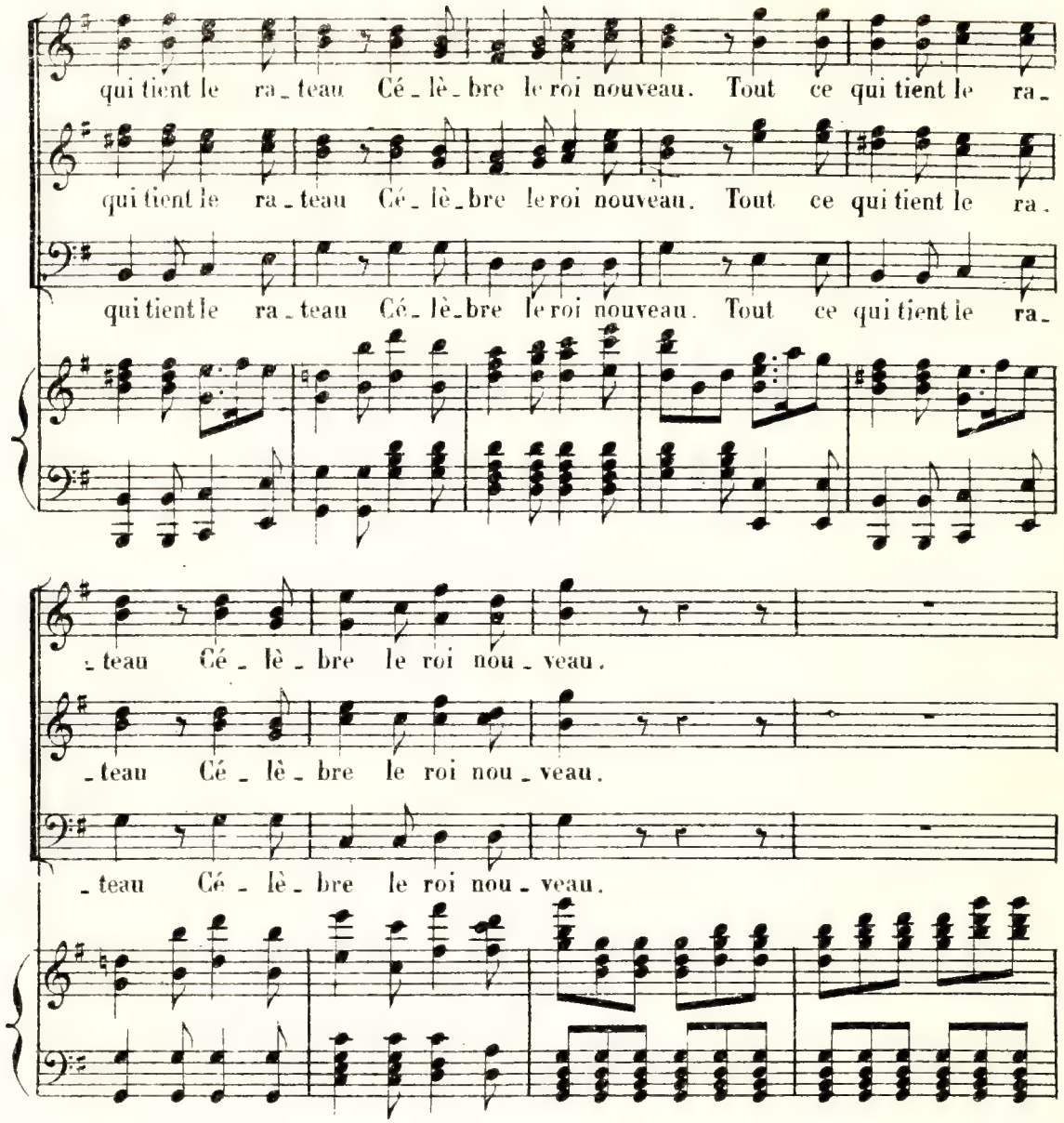

Après la réplique: A la farandole! à la farandole!

POUR LA REPRISE DU CHŒUR.

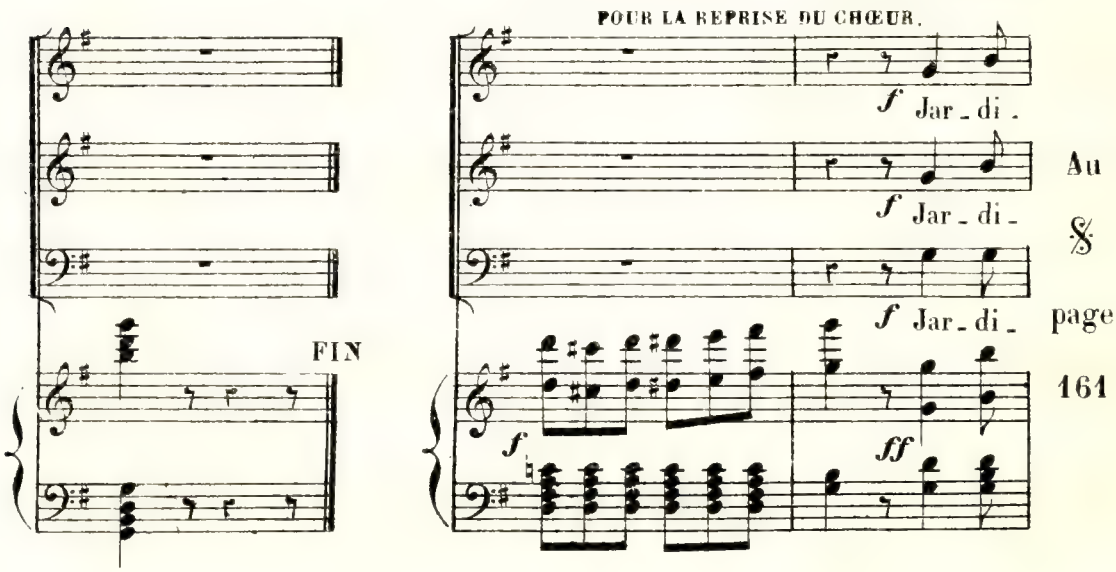

Au 𝄋 page 161

N° 13. COUPLETS DU DIPLOMATE.

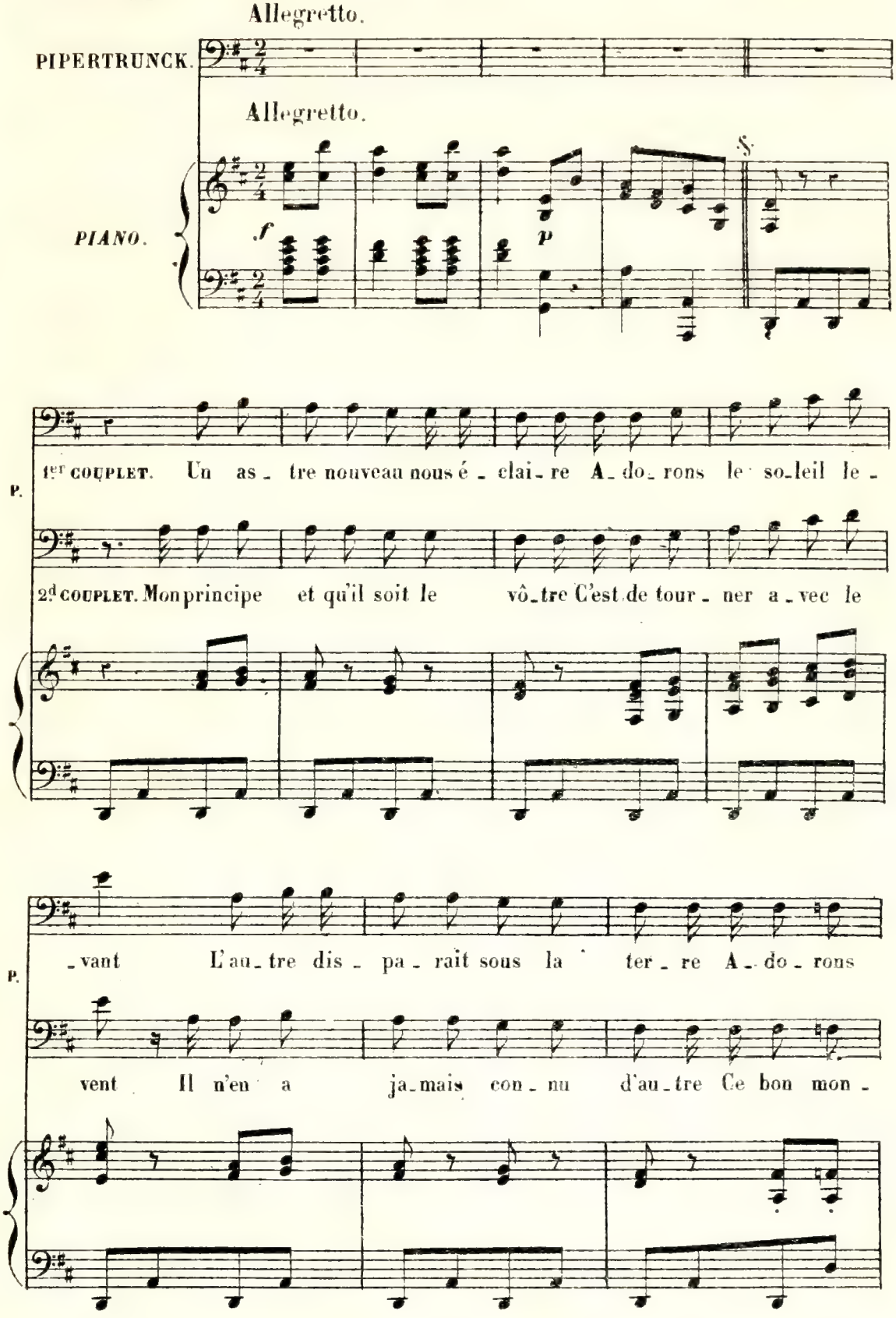

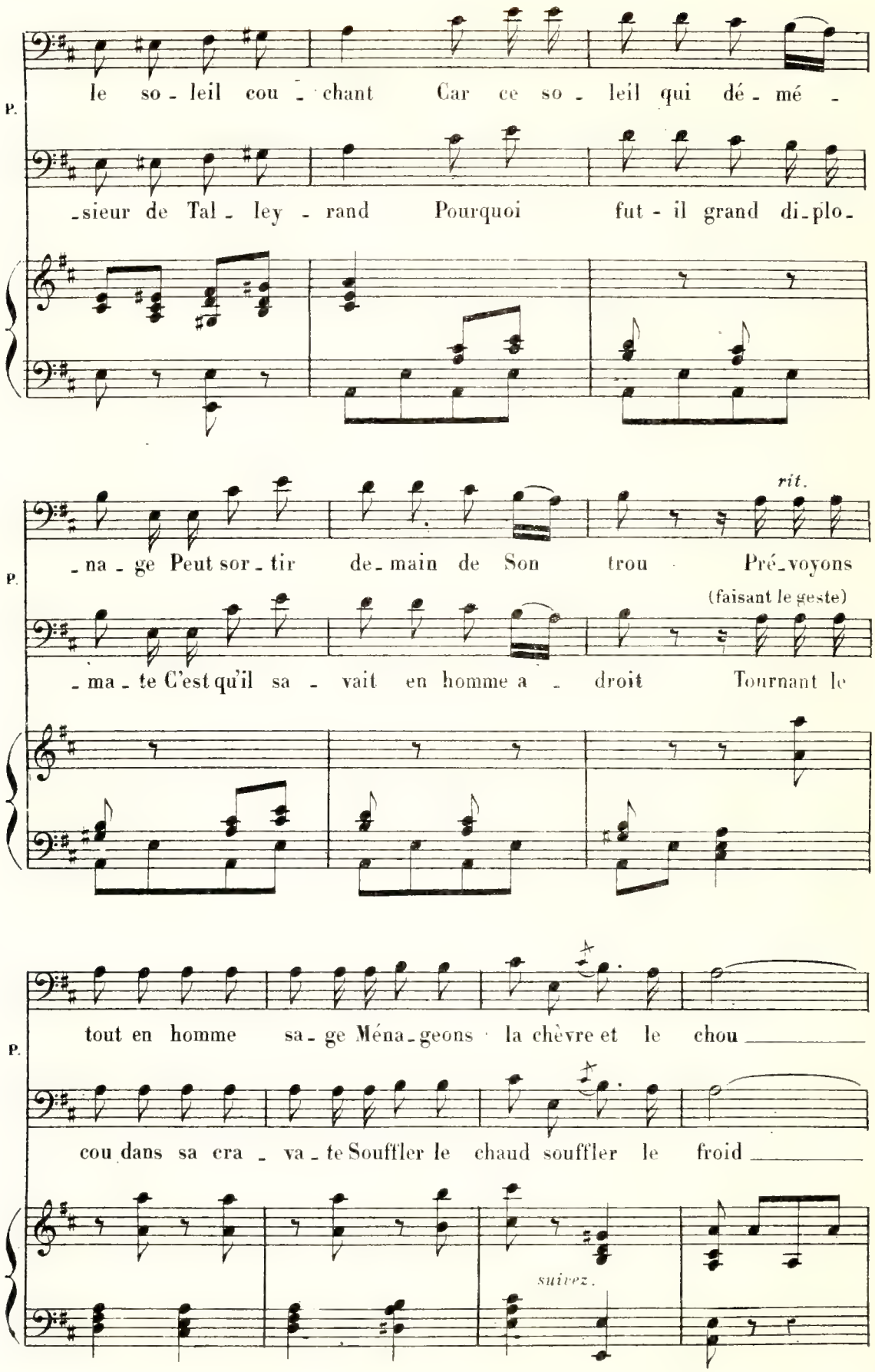
P.
le so - leil cou - chant Car ce so - leil qui dé - mé -
-sieur de Tal - ley - rand Pourquoi fut - il grand di-plo-
rit.
P.
-na - ge Peut sor - tir de-main de Son trou Pré-voyons
(faisant le geste)
-ma - te C'est qu'il sa - vait en homme a - droit Tournant le
P.
tout en homme sa - ge Ména-geons la chèvre et le chou
cou dans sa cra - va - te Souffler le chaud souffler le froid
suivez.

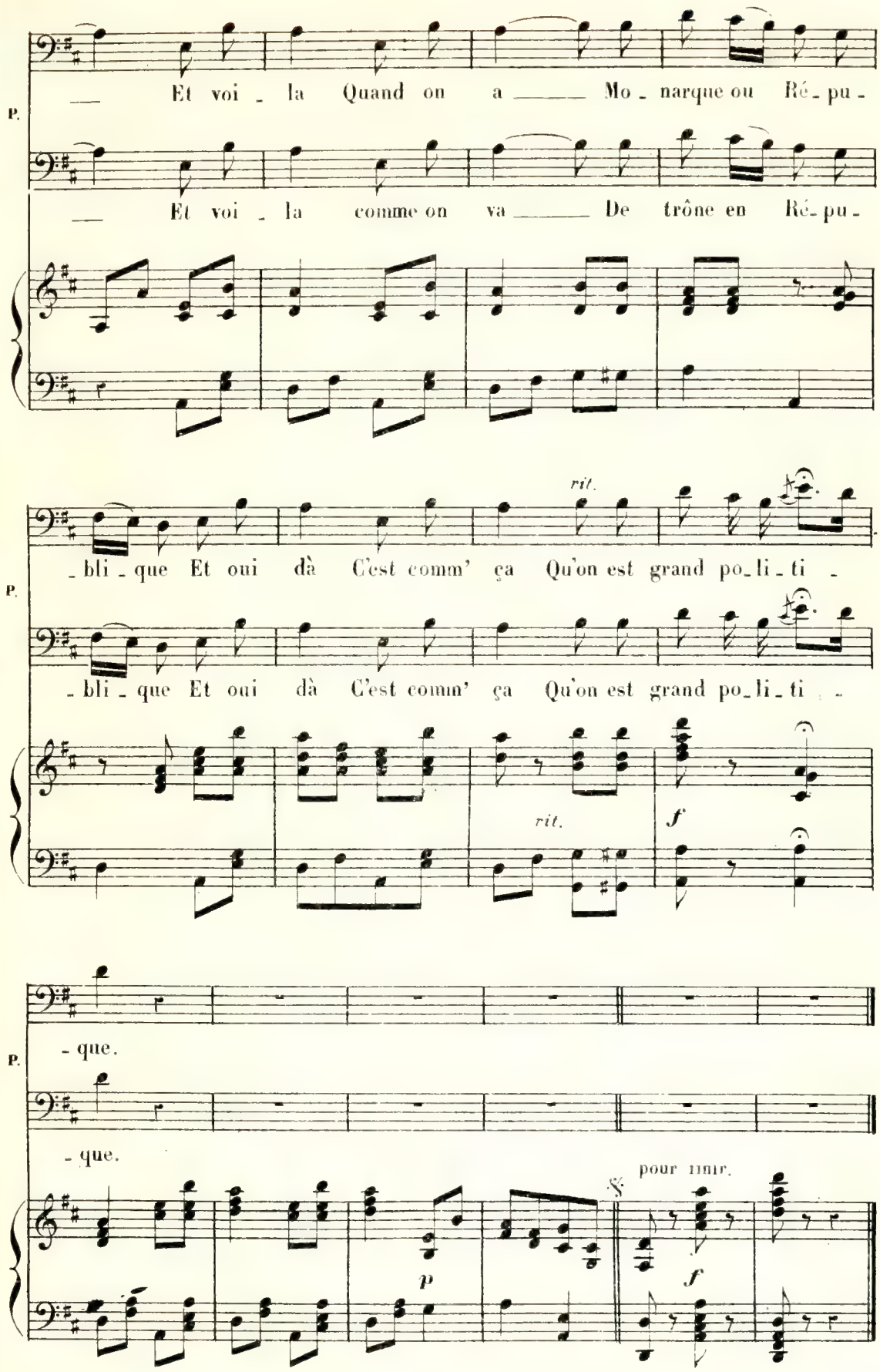
P.
— Et voi - la Quand on a — Mo - narque ou Ré - pu -
— Et voi - la comme on va — De trône en Ré - pu -
rit.
- bli - que Et oui dà C'est comm' ça Qu'on est grand po - li - ti -
- bli - que Et oui dà C'est comm' ça Qu'on est grand po - li - ti -
rit.
f
- que.
- que.
pour finir.
p
f

FARANDOLE.

N° 14.

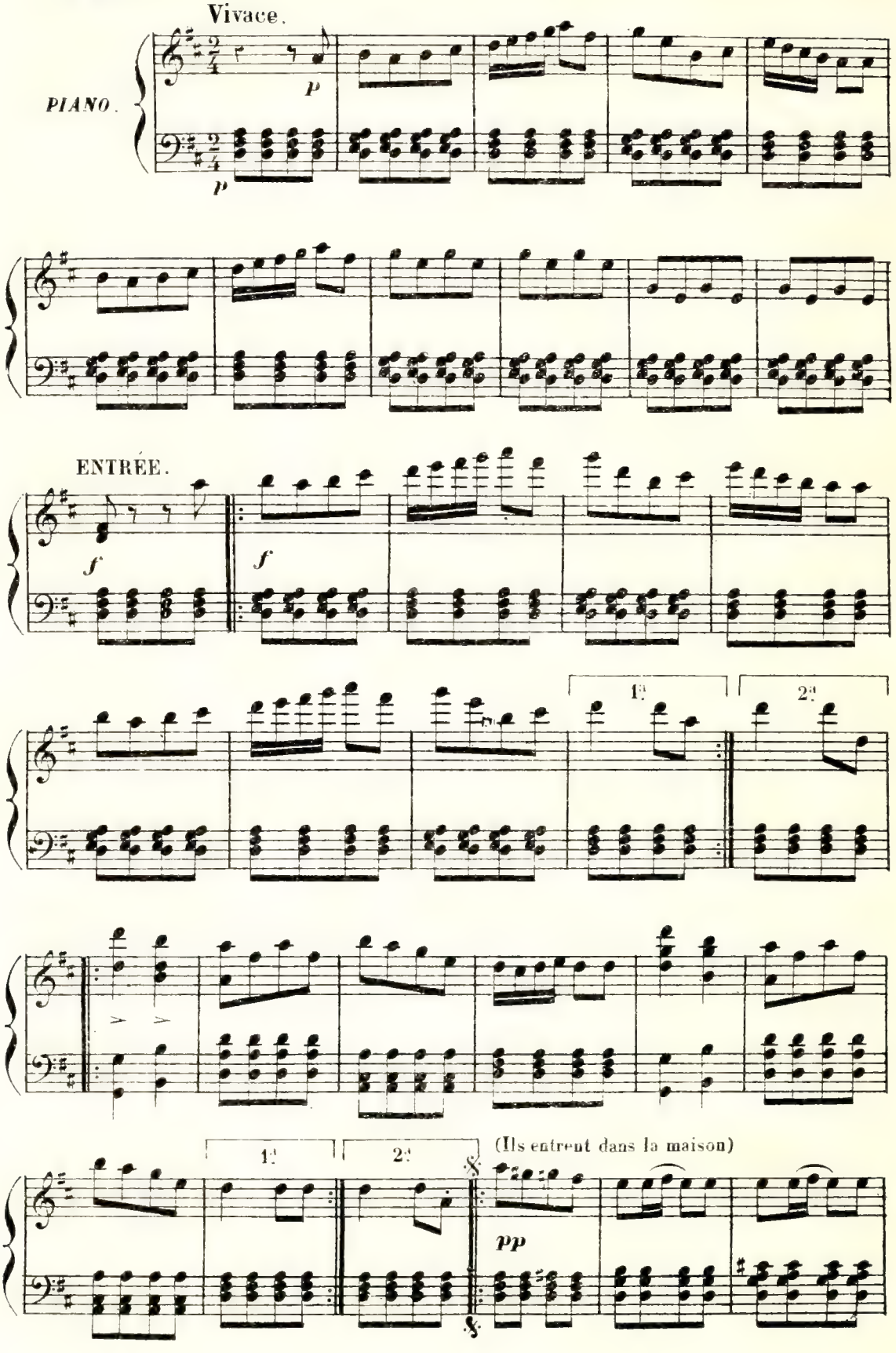

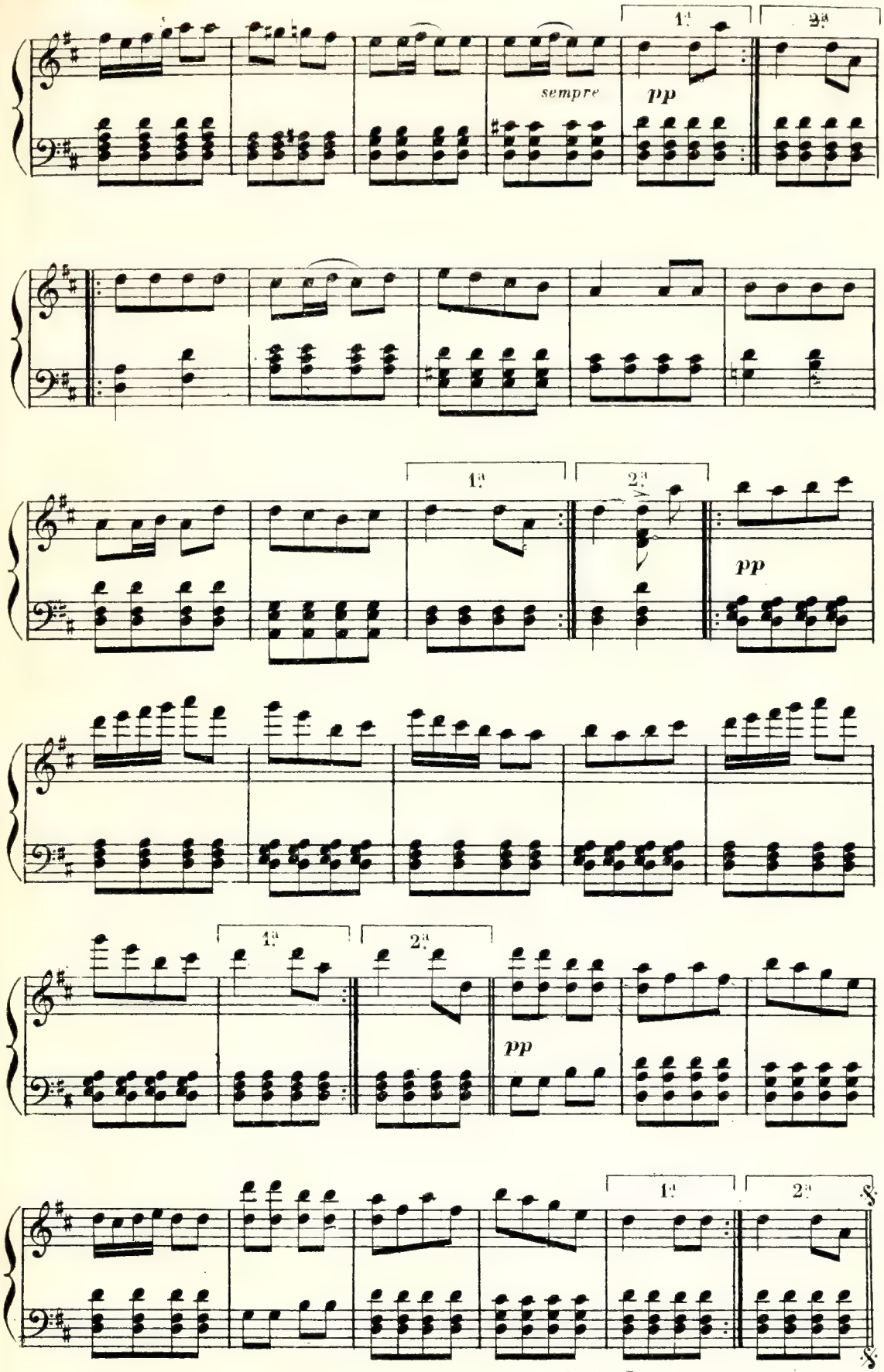

La farandole se joue **FORTE** *ou* **PIANO** *suivant le jeu de scene.*

Le Da Capo se fait autant de fois que la mise en scène l'exige. A la réplique ***FEU***, on prend la Coda, prestissimo.

CODA.

Prestissimo.

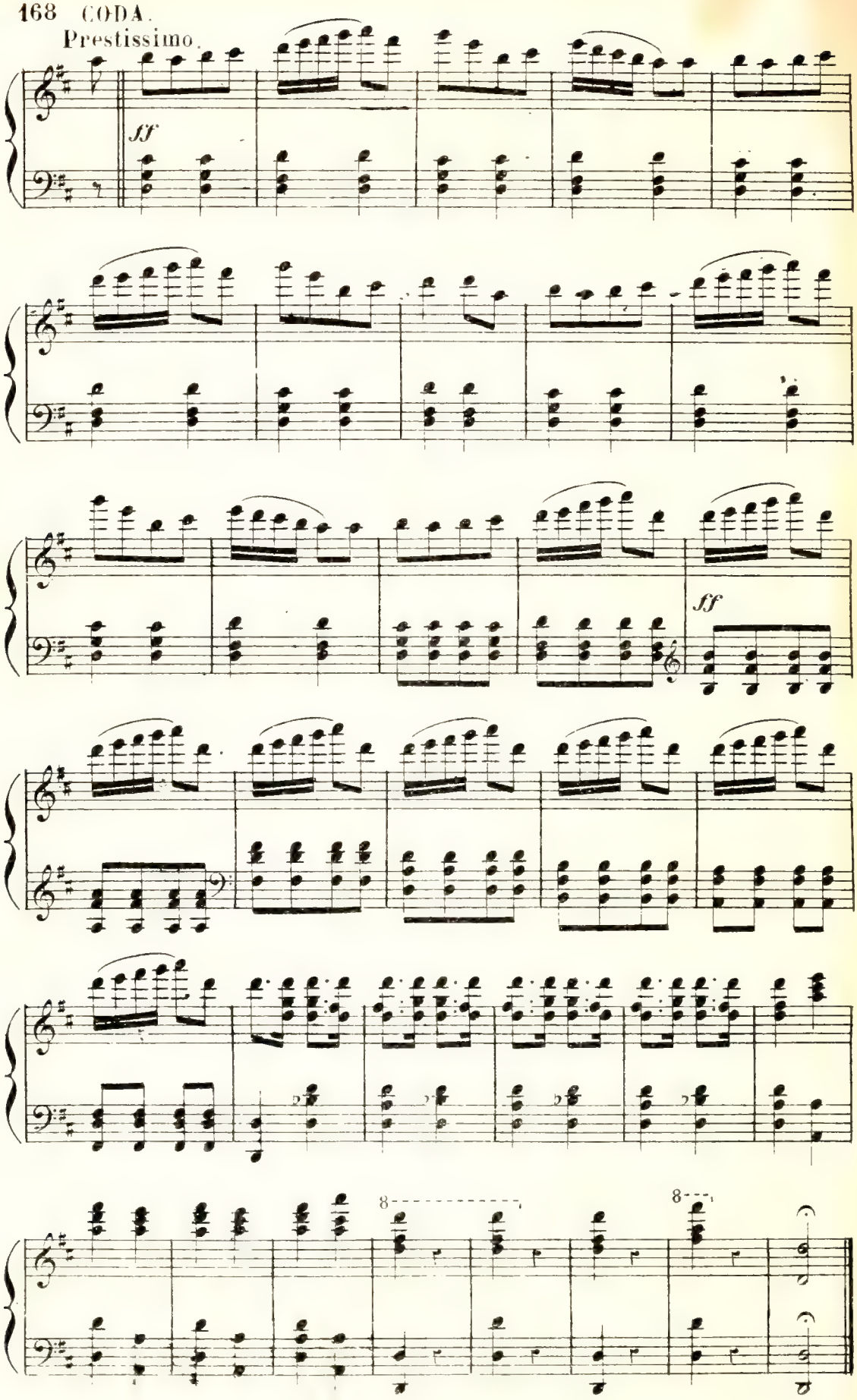

QUATUOR.

N° 13.

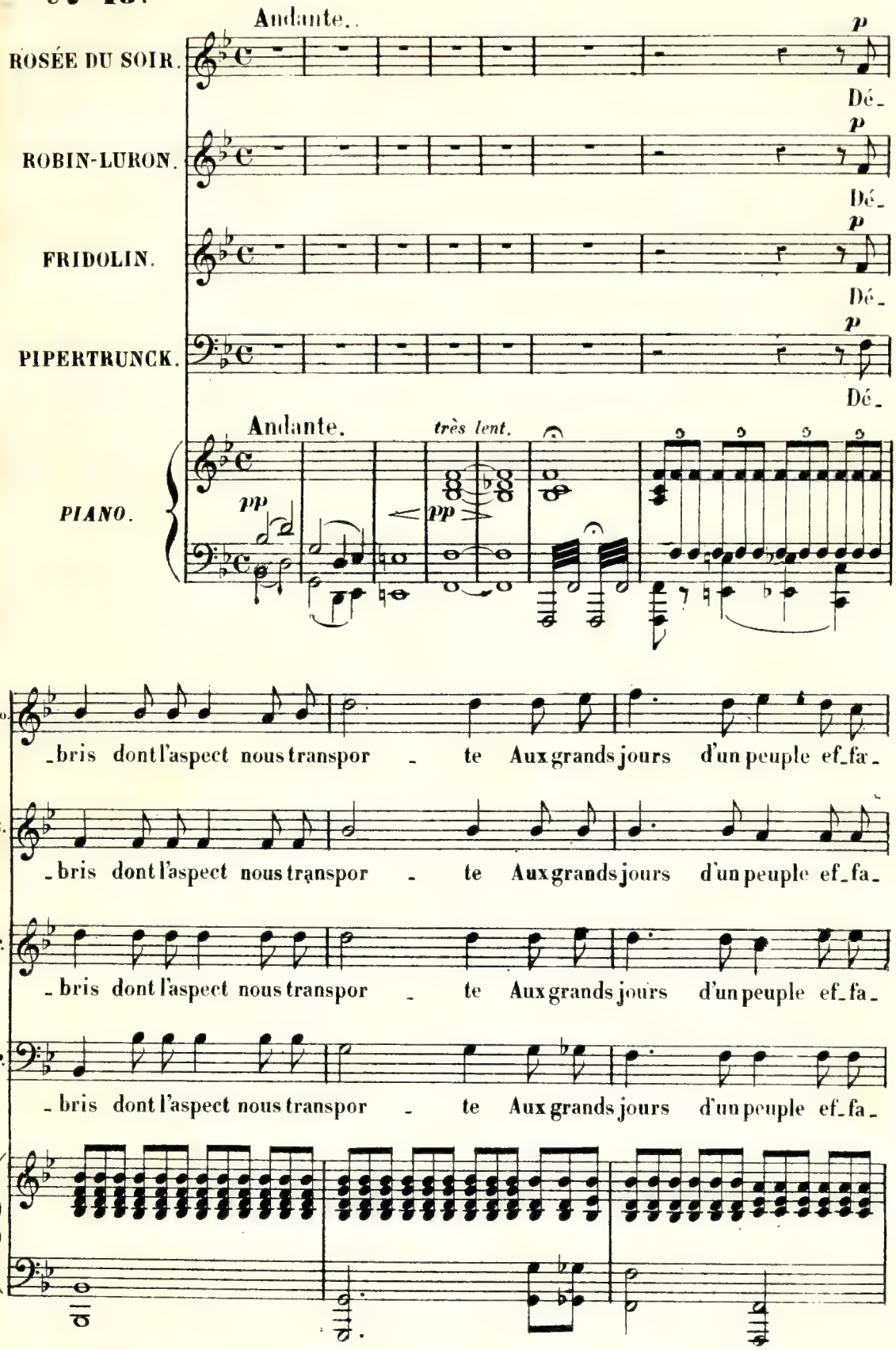
Andante.
ROSÉE DU SOIR.
ROBIN-LURON.
FRIDOLIN.
PIPERTRUNCK.
PIANO.
p
pp
Dé-
Andante.
très lent.
Ro.
R.
F.
P.
-bris dont l'aspect nous transpor - te Aux grands jours d'un peuple ef-fa-

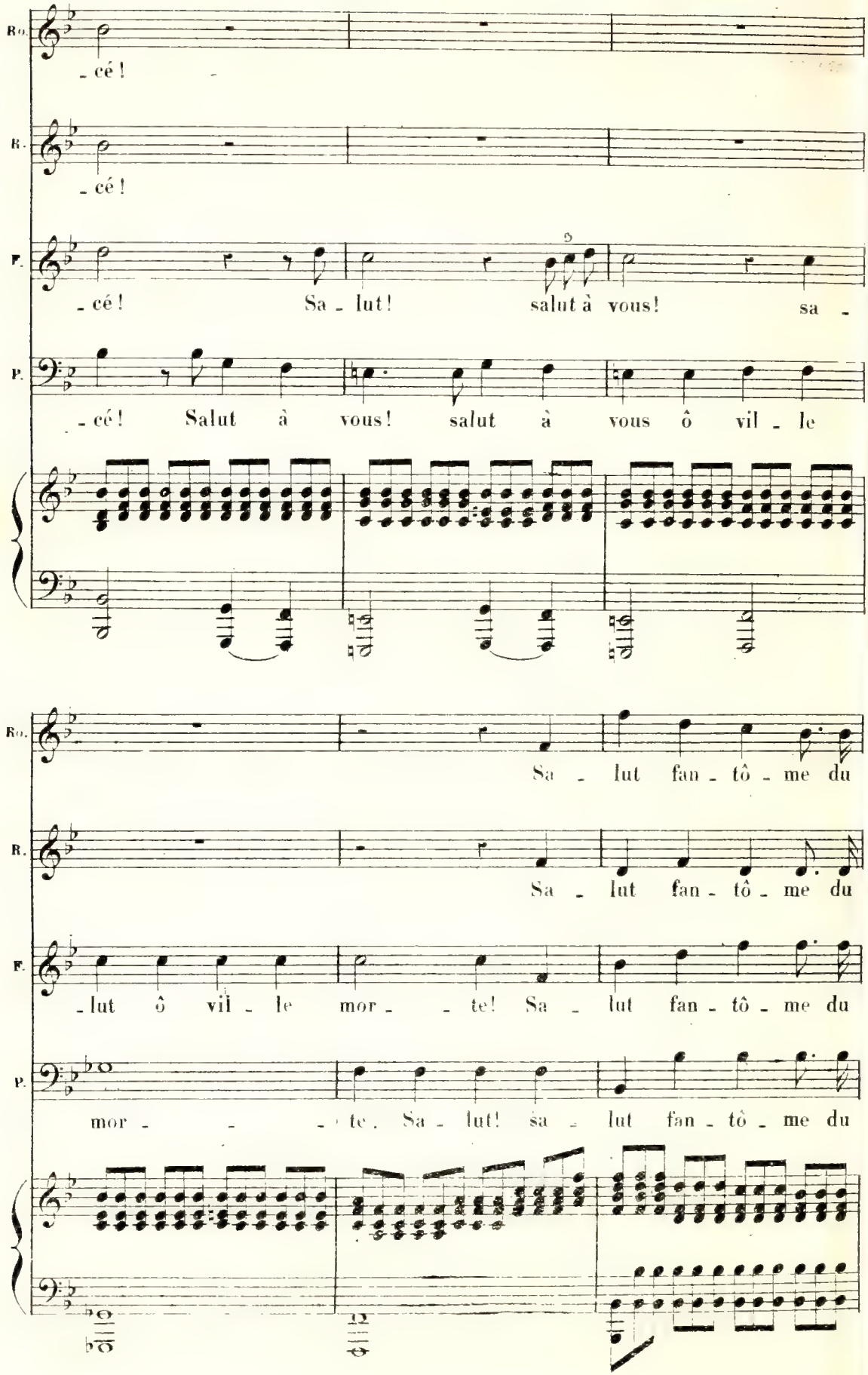
Ro.
- cé !
R.
- cé !
F.
- cé ! Sa - lut ! salut à vous ! sa -
P.
- cé ! Salut à vous ! salut à vous ô vil - le
Ro.
Sa - lut fan - tô - me du
R.
Sa - lut fan - tô - me du
F.
- lut ô vil - le mor - - te ! Sa - lut fan - tô - me du
P.
mor - - - te. Sa - lut ! sa - lut fan - tô - me du

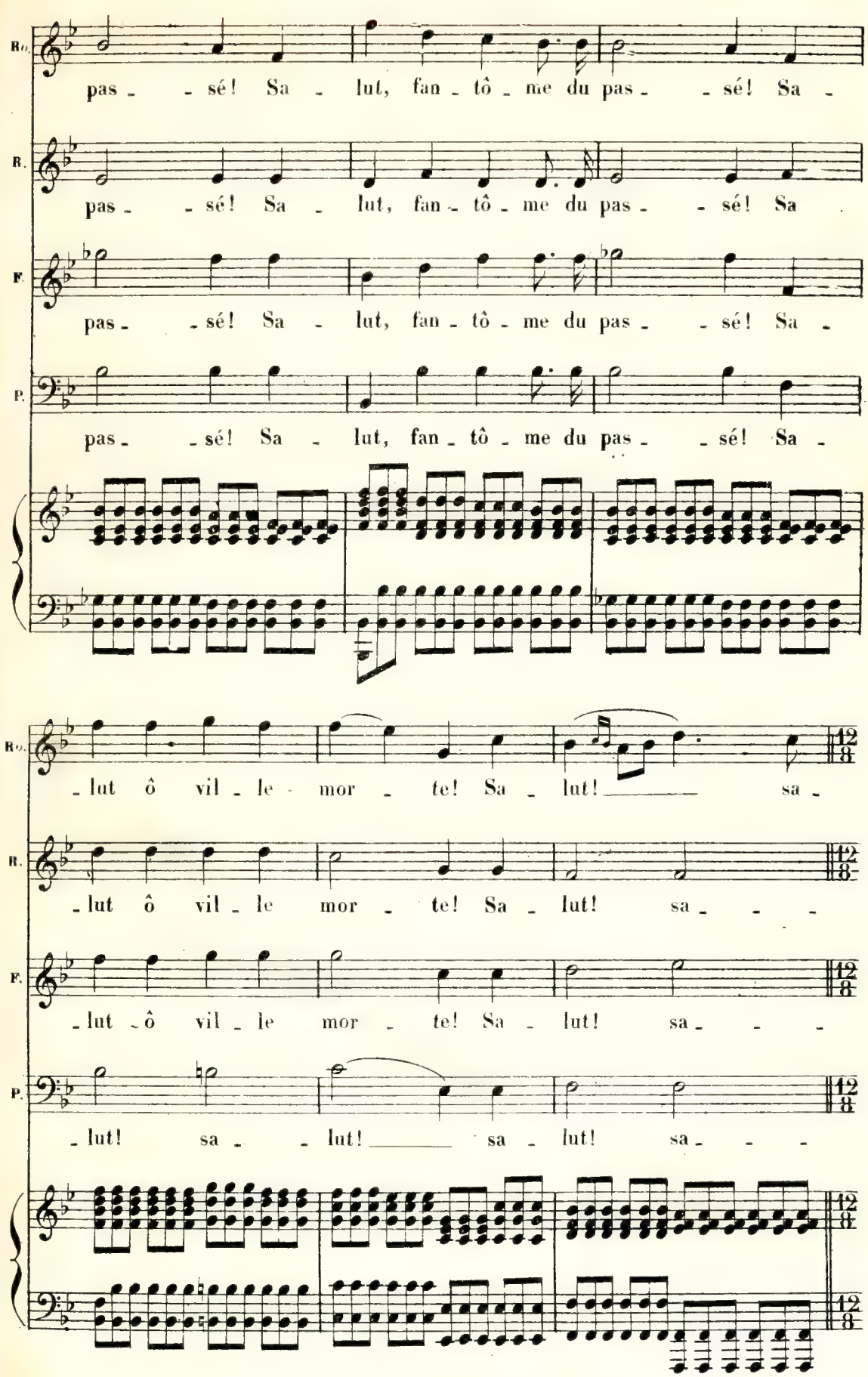
Ro.
pas - - sé! Sa - lut, fan - tô - me du pas - - sé! Sa -
R.
pas - - sé! Sa - lut, fan - tô - me du pas - - sé! Sa
F.
pas - - sé! Sa - lut, fan - tô - me du pas - - sé! Sa -
P.
pas - - sé! Sa - lut, fan - tô - me du pas - - sé! Sa -
Ro.
- lut ô vil - le mor - te! Sa - lut! sa -
R.
- lut ô vil - le mor - te! Sa - lut! sa - - -
F.
- lut - ô vil - le mor - te! Sa - lut! sa - - -
P.
- lut! sa - - lut! sa - lut! sa - - -

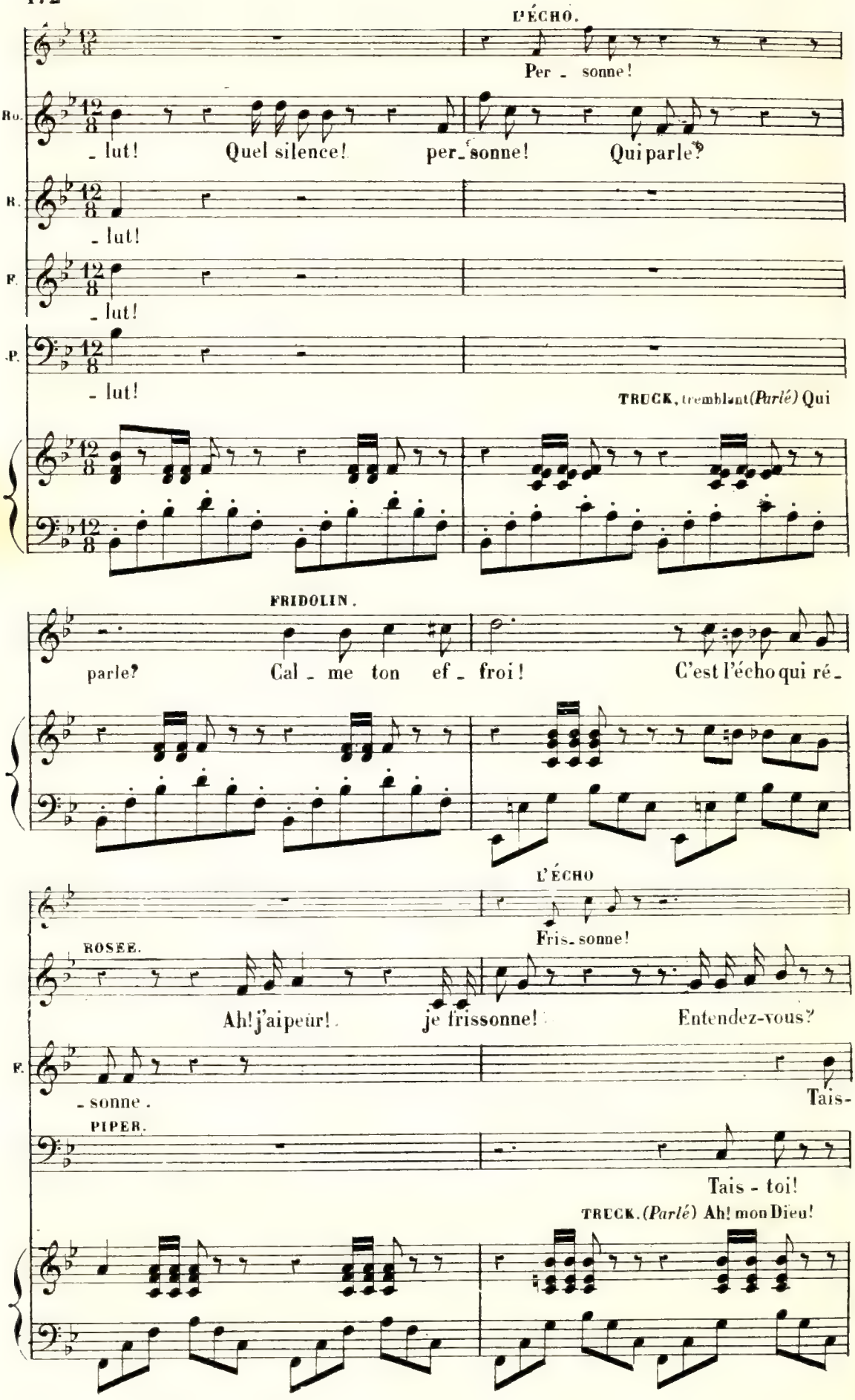
L'ÉCHO.
Per - sonne!
Ro.
- lut! Quel silence! per - sonne! Qui parle?
B.
- lut!
F.
- lut!
P.
- lut!
TRUCK, tremblant (Parlé) Qui
FRIDOLIN.
parle? Cal - me ton ef - froi! C'est l'écho qui ré -
L'ÉCHO
Fris - sonne!
ROSEE.
Ah! j'ai peur! je frissonne! Entendez-vous?
F.
- sonne.
Tais-
PIPER.
Tais - toi!
TRUCK. (Parlé) Ah! mon Dieu!

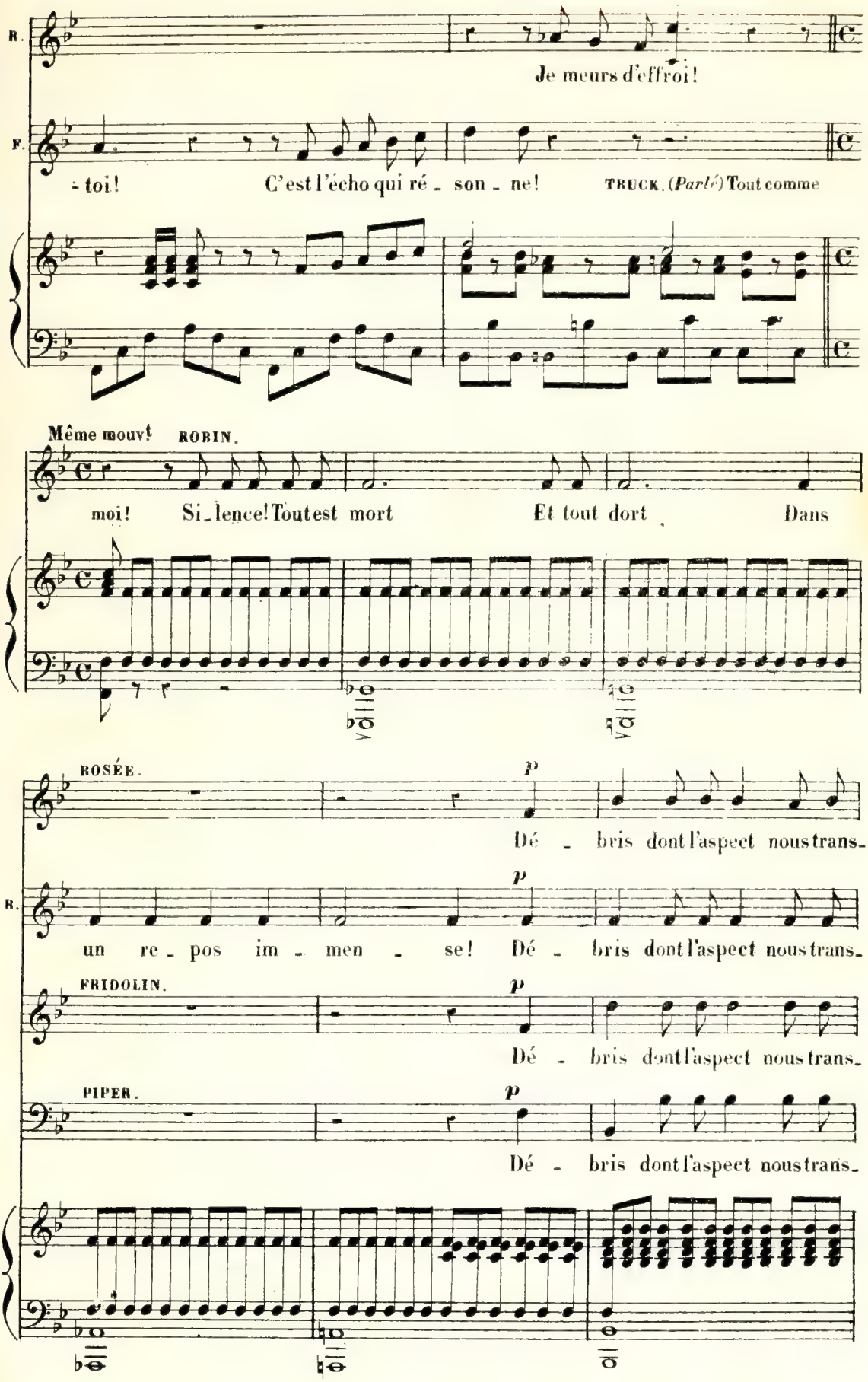
R.
Je meurs d'effroi!
F.
- toi! C'est l'écho qui ré - son - ne!
TRUCK. (Parlé) Tout comme
Même mouv!
ROBIN.
moi! Si - lence! Tout est mort Et tout dort Dans
ROSÉE.
p
Dé - bris dont l'aspect nous trans-
R.
p
un re - pos im - men - se! Dé - bris dont l'aspect nous trans-
FRIDOLIN.
p
Dé - bris dont l'aspect nous trans-
PIPER.
p
Dé - bris dont l'aspect nous trans-

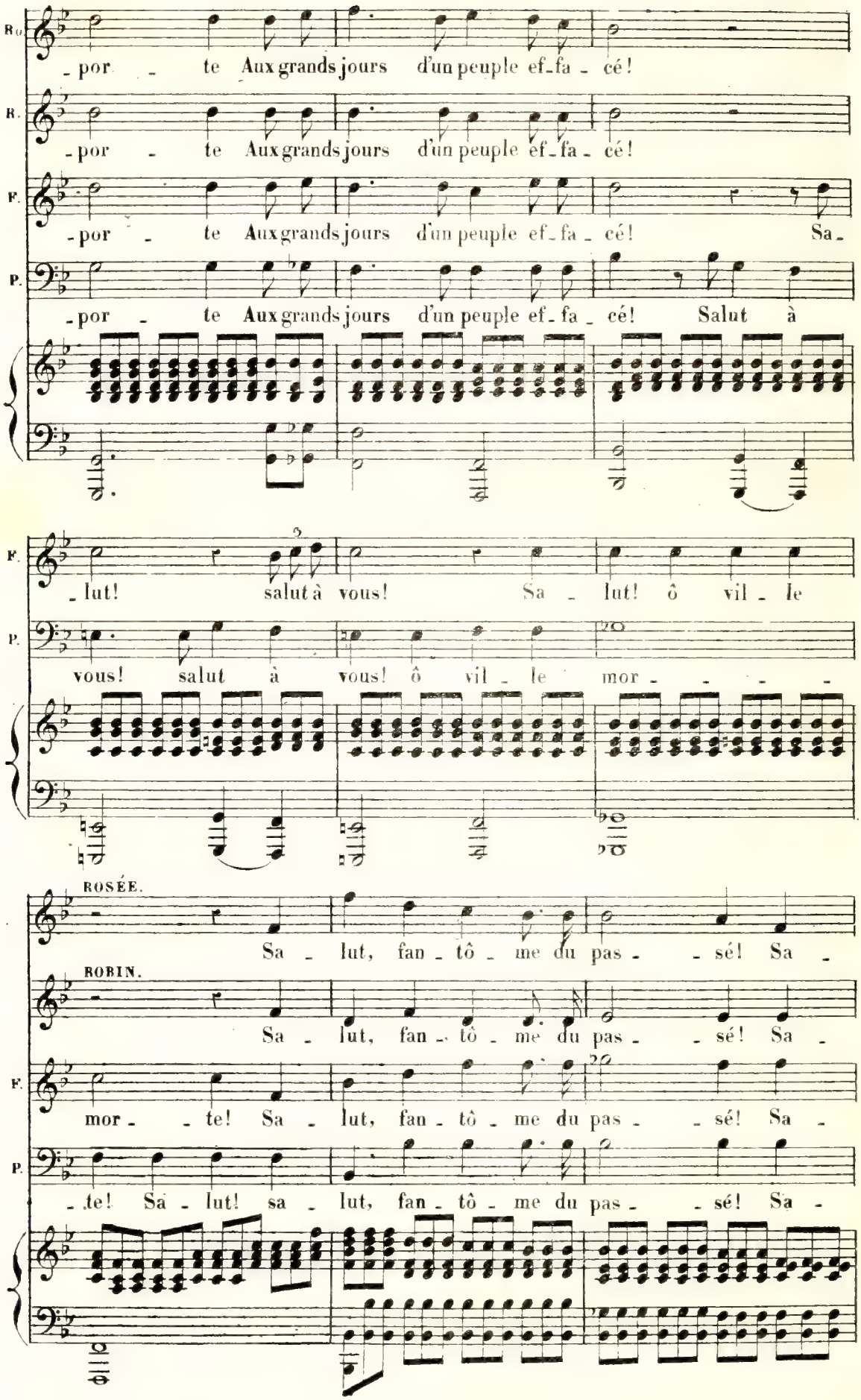
B.
-por - te Aux grands jours d'un peuple ef-fa - cé!
R.
-por - te Aux grands jours d'un peuple ef-fa - cé!
F.
-por - te Aux grands jours d'un peuple ef-fa - cé! Sa-
P.
-por - te Aux grands jours d'un peuple ef-fa - cé! Salut à
F.
-lut! salut à vous! Sa - lut! ô vil - le
P.
vous! salut à vous! ô vil - le mor - - - -
ROSÉE.
Sa - lut, fan - tô - me du pas - - sé! Sa -
ROBIN.
Sa - lut, fan - tô - me du pas - - sé! Sa -
F.
mor - - te! Sa - lut, fan - tô - me du pas - - sé! Sa -
P.
-te! Sa - lut! sa - lut, fan - tô - me du pas - - sé! Sa -

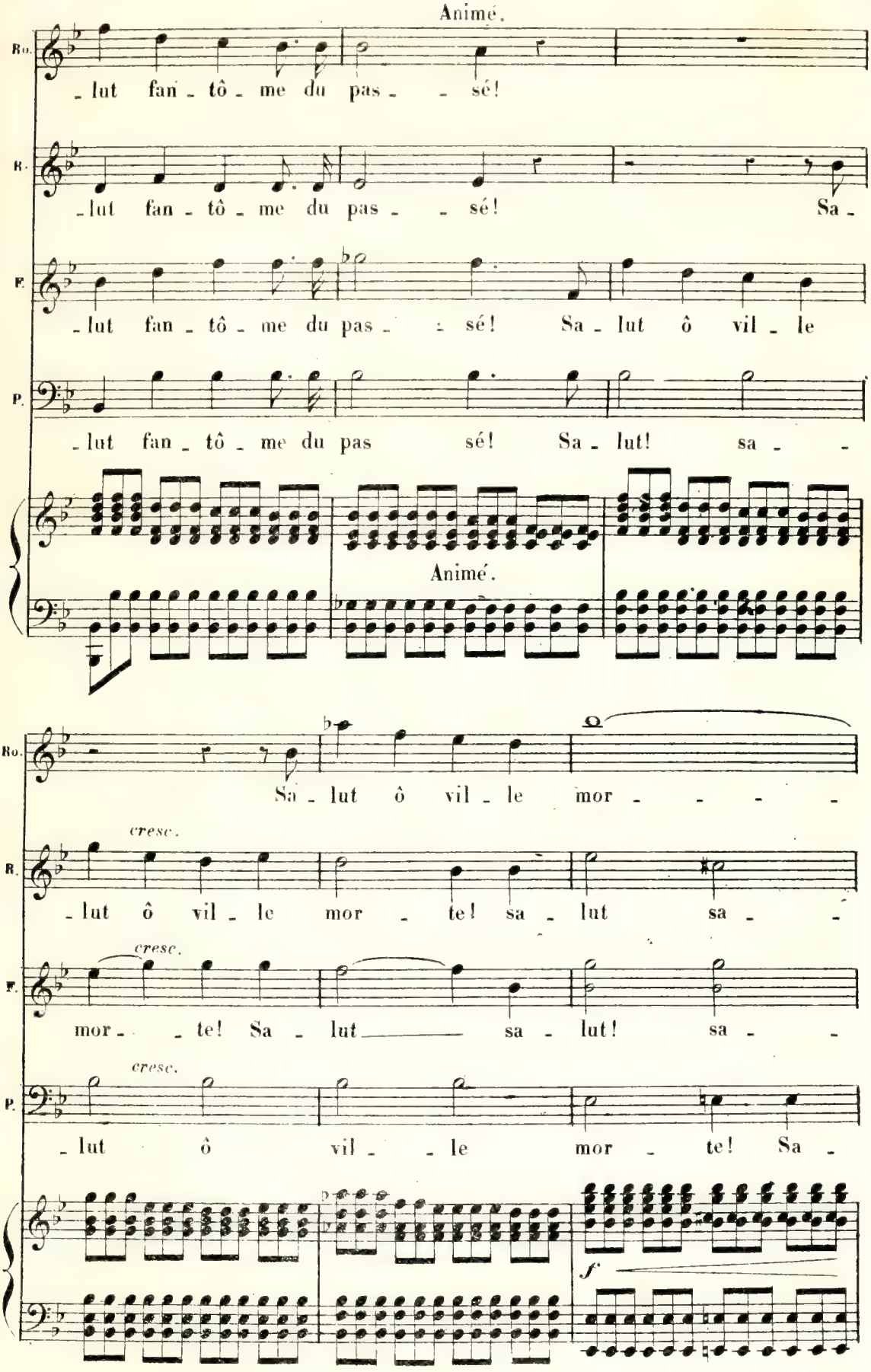
Animé.
Ro.
-lut fan - tô - me du pas - - sé!
R.
-lut fan - tô - me du pas - - sé! Sa -
F.
-lut fan - tô - me du pas - - sé! Sa - lut ô vil - le
P.
-lut fan - tô - me du pas sé! Sa - lut! sa - -
Animé.
Ro.
Sa - lut ô vil - le mor - - - - -
cresc.
R.
-lut ô vil - le mor - te! sa - lut sa - -
cresc.
F.
mor - - te! Sa - lut sa - lut! sa - -
cresc.
P.
-lut ô vil - - le mor - te! Sa -
f

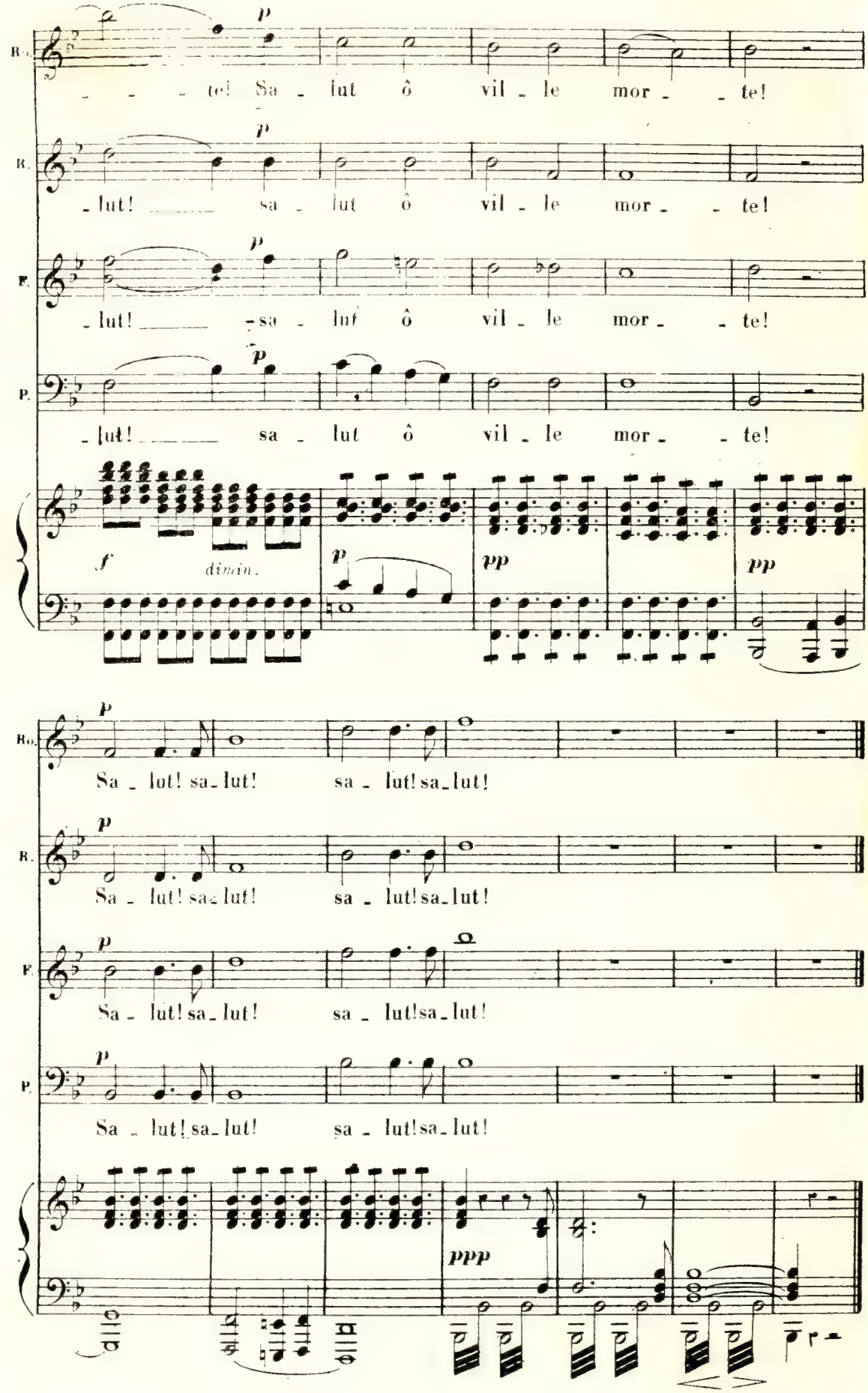
Ro.
p
- - - te! Sa - lut ô vil - le mor - - te!
R.
p
- lut! sa - lut ô vil - le mor - - te!
F.
p
- lut! sa - lut ô vil - le mor - - te!
P.
p
- lut! sa - lut ô vil - le mor - - te!
f
dimin.
p
pp
pp
Ro.
p
Sa - lut! sa - lut! sa - lut! sa - lut!
R.
p
Sa - lut! sa - lut! sa - lut! sa - lut!
F.
p
Sa - lut! sa - lut! sa - lut! sa - lut!
P.
p
Sa - lut! sa - lut! sa - lut! sa - lut!
ppp

CHŒUR ET MARCHE.

N° 16.

Allegro.

ROSÉE DU SOIR.

ROBIN-LURON.

FRIDOLIN.

TRUCK.

MARCHANDES.

SOPRANI.

GURGÈS, MÉGADORE, CURCULION, NUMÉRIUS.
MARCHANDS, BOULANGER, CRIEUR DE BAINS.

TÉNORS.

PYRGOPOLINICE, HARPAX.
Md CHARCUTIER, Md DE VINS.

BASSES.

Allegro.

f

PIANO.

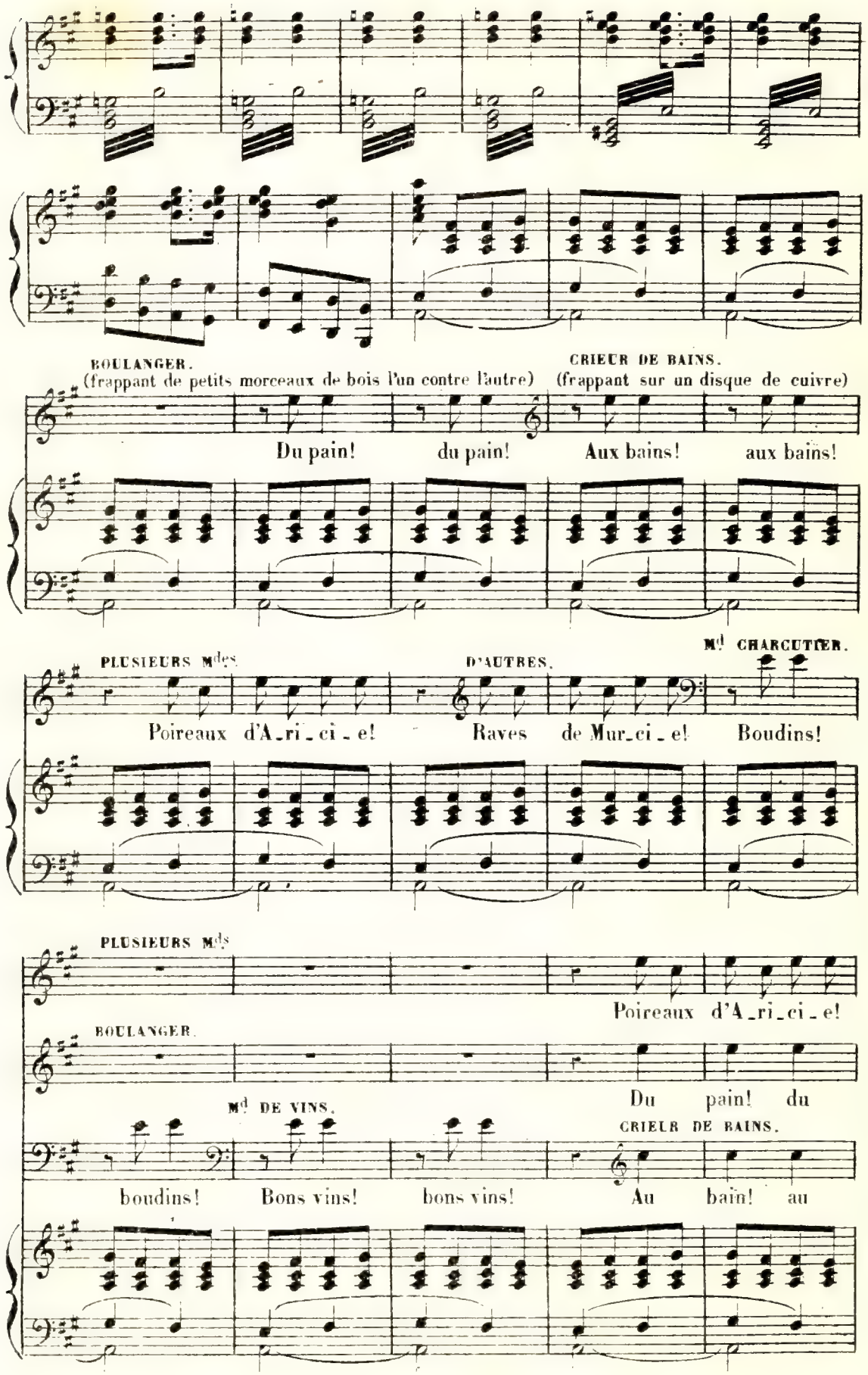
BOULANGER.
(frappant de petits morceaux de bois l'un contre l'autre)
CRIEUR DE BAINS.
(frappant sur un disque de cuivre)
Du pain! du pain! Aux bains! aux bains!
PLUSIEURS Mdes.
D'AUTRES.
Md CHARCUTIER.
Poireaux d'A_ri_ci_e! Raves de Mur_ci_e! Boudins!
PLUSIEURS Mds.
Poireaux d'A_ri_ci_e!
BOULANGER.
Du pain! du
Md DE VINS.
CRIEUR DE BAINS.
boudins! Bons vins! bons vins! Au bain! au

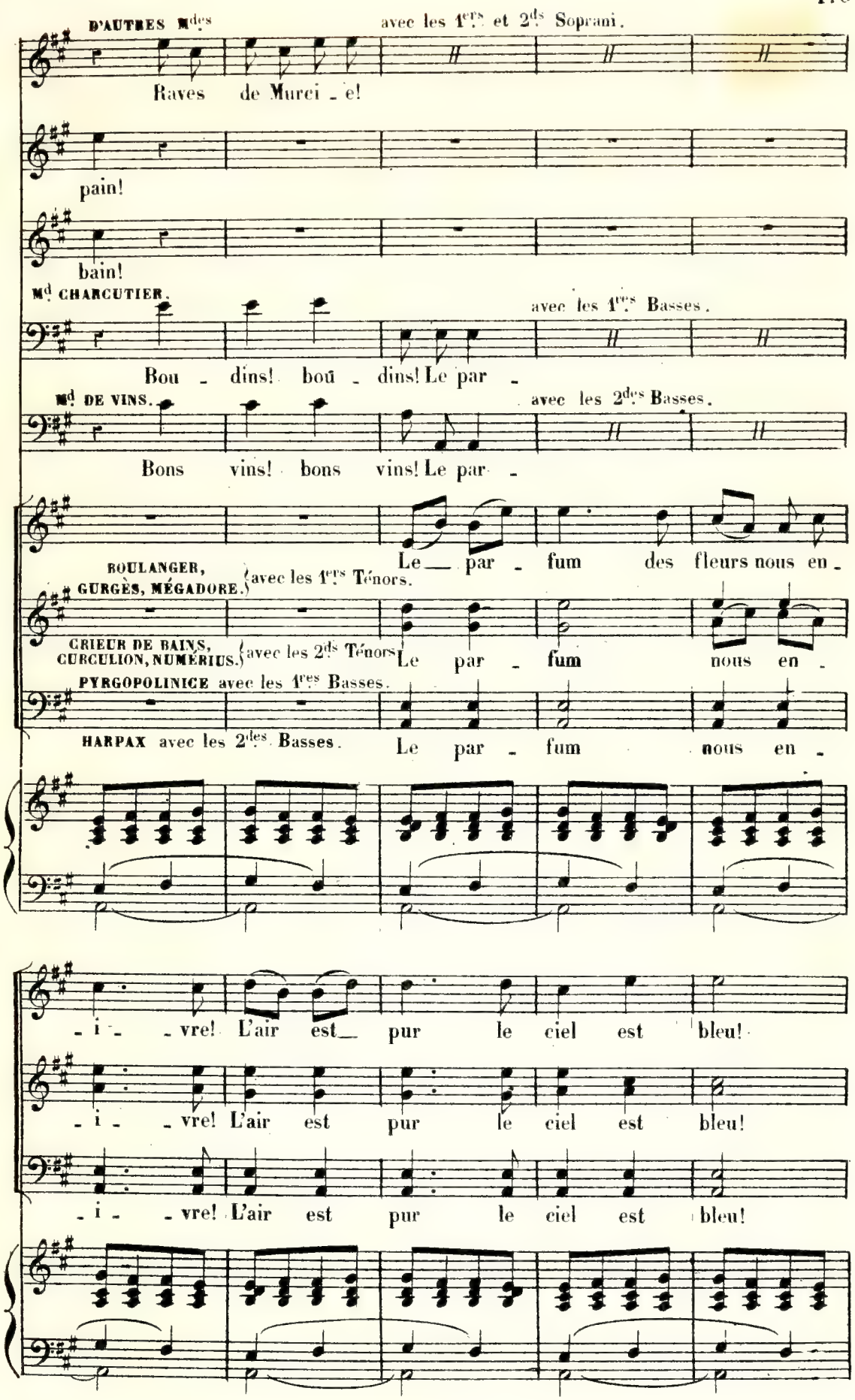
D'AUTRES Mdes
avec les 1ers et 2ds Soprani.
Raves de Murci - e!
pain!
bain!
Md CHARCUTIER.
avec les 1ers Basses.
Bou - dins! boû - dins! Le par -
Md DE VINS.
avec les 2des Basses.
Bons vins! bons vins! Le par -
ROULANGER, GURGÈS, MÉGADORE.
(avec les 1ers Ténors.
Le par - fum des fleurs nous en -
CRIEUR DE BAINS, CURCULION, NUMÉRIUS.
(avec les 2ds Ténors
Le par - fum nous en -
PYRGOPOLINICE avec les 1res Basses.
HARPAX avec les 2des Basses.
Le par - fum nous en -
- i - - vre! L'air est pur le ciel est bleu!
- i - - vre! L'air est pur le ciel est bleu!
- i - - vre! L'air est pur le ciel est bleu!

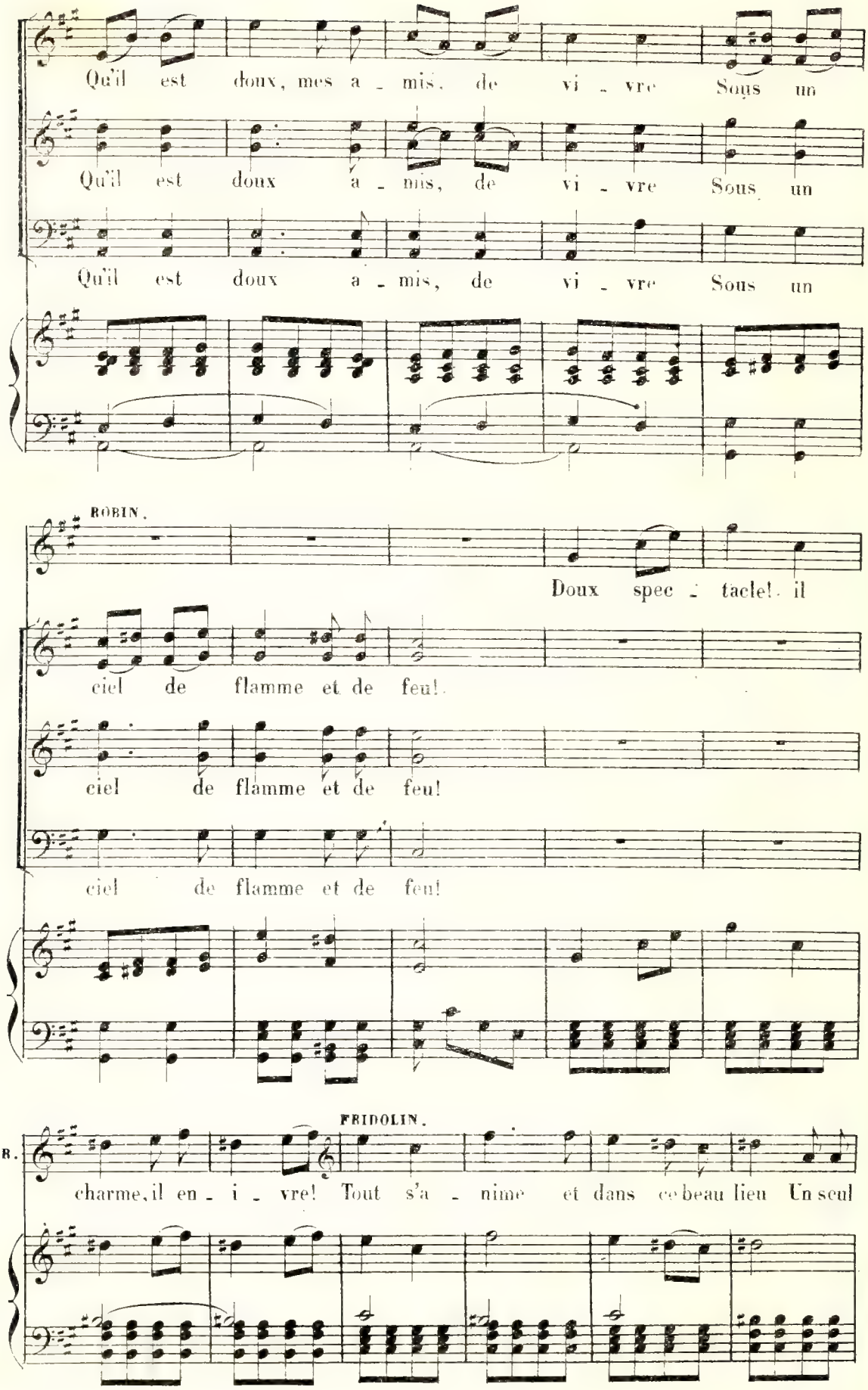
Qu'il est doux, mes a - mis, de vi - vre Sous un
Qu'il est doux a - mis, de vi - vre Sous un
Qu'il est doux a - mis, de vi - vre Sous un
ROBIN.
Doux spec - tacle! il
ciel de flamme et de feu!
ciel de flamme et de feu!
ciel de flamme et de feu!
FRIDOLIN.
B.
charme, il en - i - vre! Tout s'a - nime et dans ce beau lieu Un seul

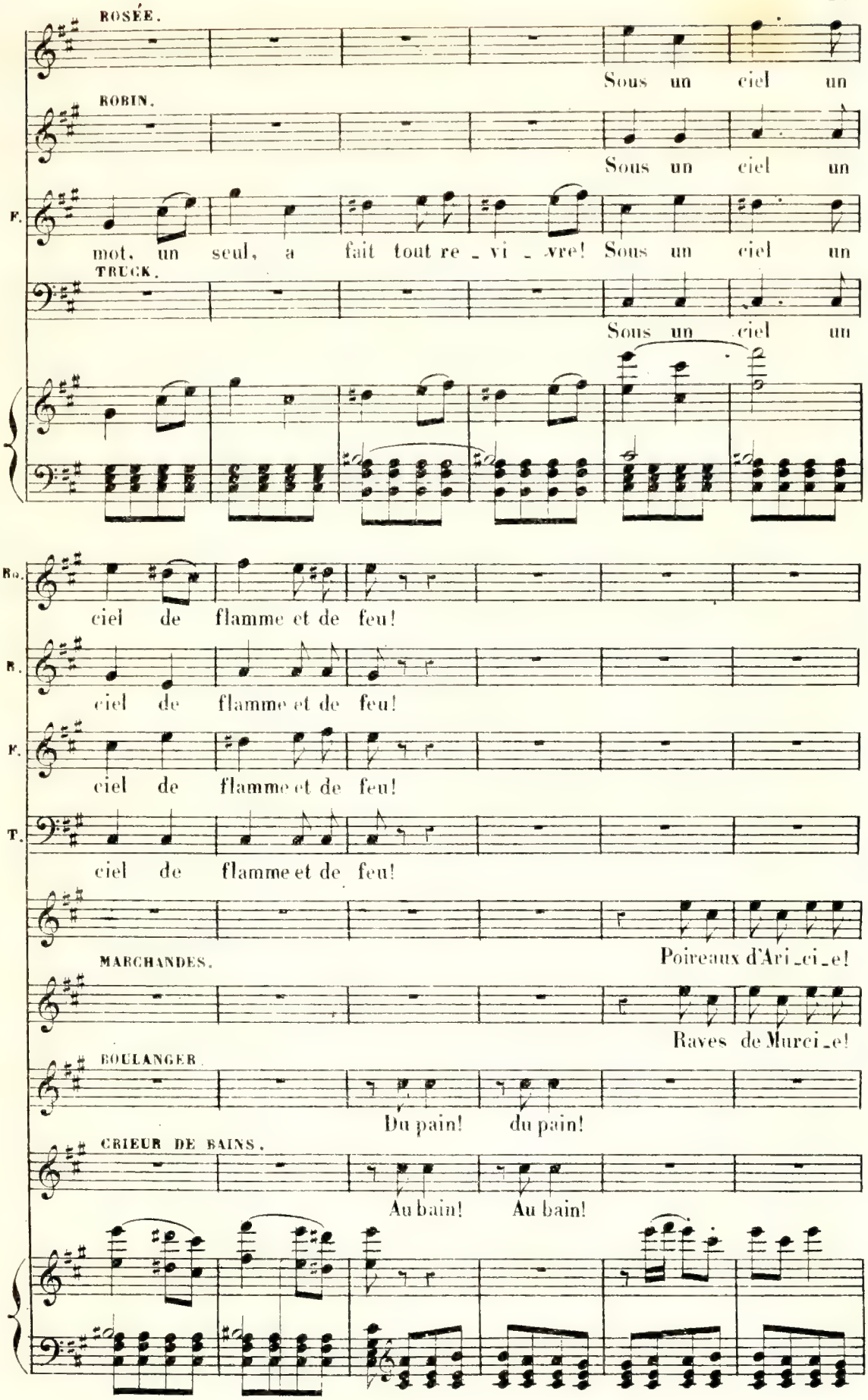
ROSÉE.
Sous un ciel un
ROBIN.
Sous un ciel un
F.
mot, un seul, a fait tout re_vi_vre! Sous un ciel un
TRUCK.
Sous un ciel un
Ro.
ciel de flamme et de feu!
R.
ciel de flamme et de feu!
F.
ciel de flamme et de feu!
T.
ciel de flamme et de feu!
MARCHANDES.
Poireaux d'Ari_ci_e!
Raves de Murci_e!
BOULANGER.
Du pain! du pain!
CRIEUR DE BAINS.
Au bain! Au bain!

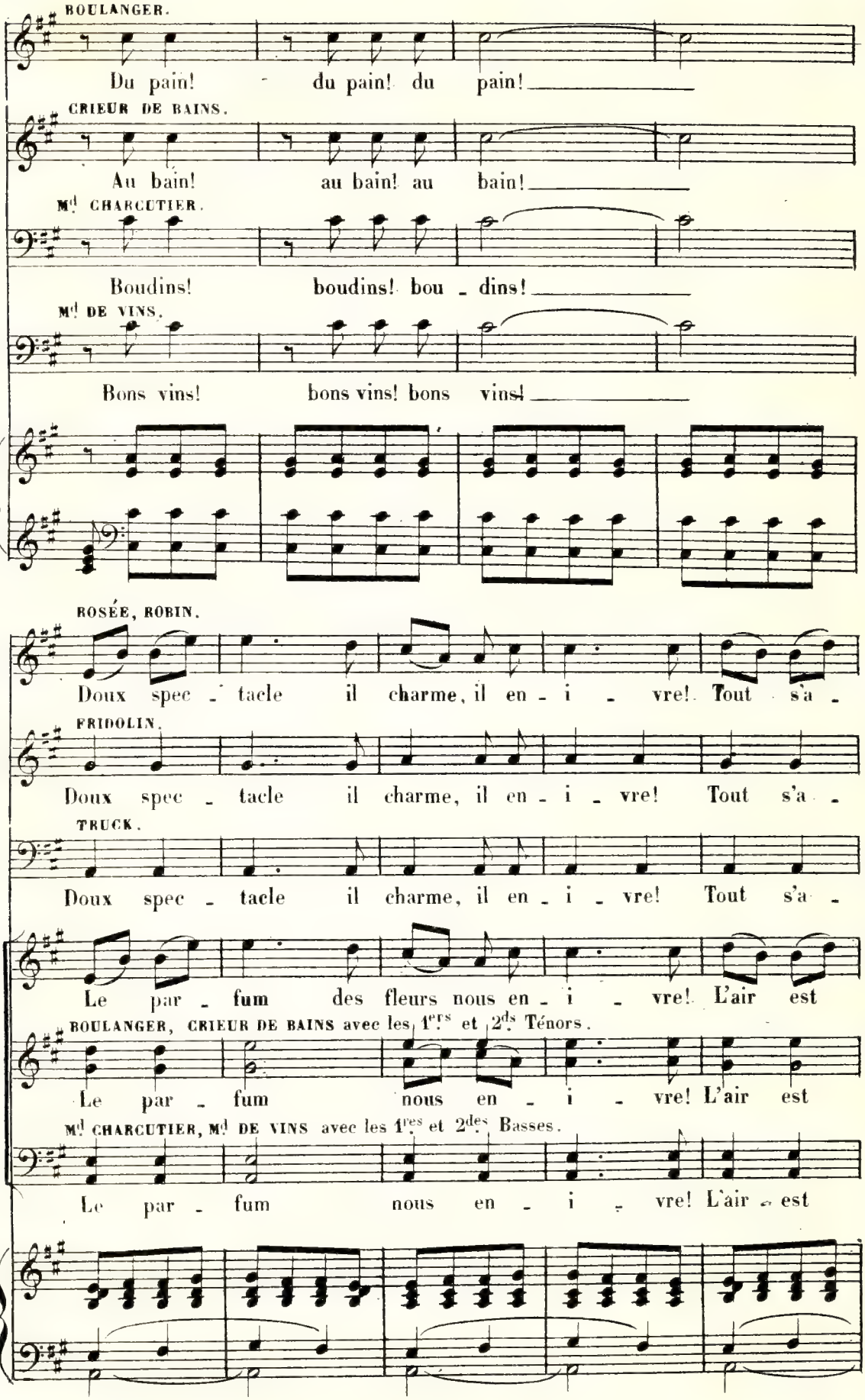
BOULANGER.
Du pain! du pain! du pain!
CRIEUR DE BAINS.
Au bain! au bain! au bain!
Md CHARCUTIER.
Boudins! boudins! bou - dins!
Md DE VINS.
Bons vins! bons vins! bons vins!
ROSÉE, ROBIN.
Doux spec - tacle il charme, il en - i - vre! Tout s'a -
FRIDOLIN.
Doux spec - tacle il charme, il en - i - vre! Tout s'a -
TRUCK.
Doux spec - tacle il charme, il en - i - vre! Tout s'a -
Le par - fum des fleurs nous en - i - vre! L'air est
BOULANGER, CRIEUR DE BAINS avec les 1ers et 2ds Ténors.
Le par - fum nous en - i - vre! L'air est
Md CHARCUTIER, Md DE VINS avec les 1res et 2des Basses.
Le par - fum nous en - i - vre! L'air est

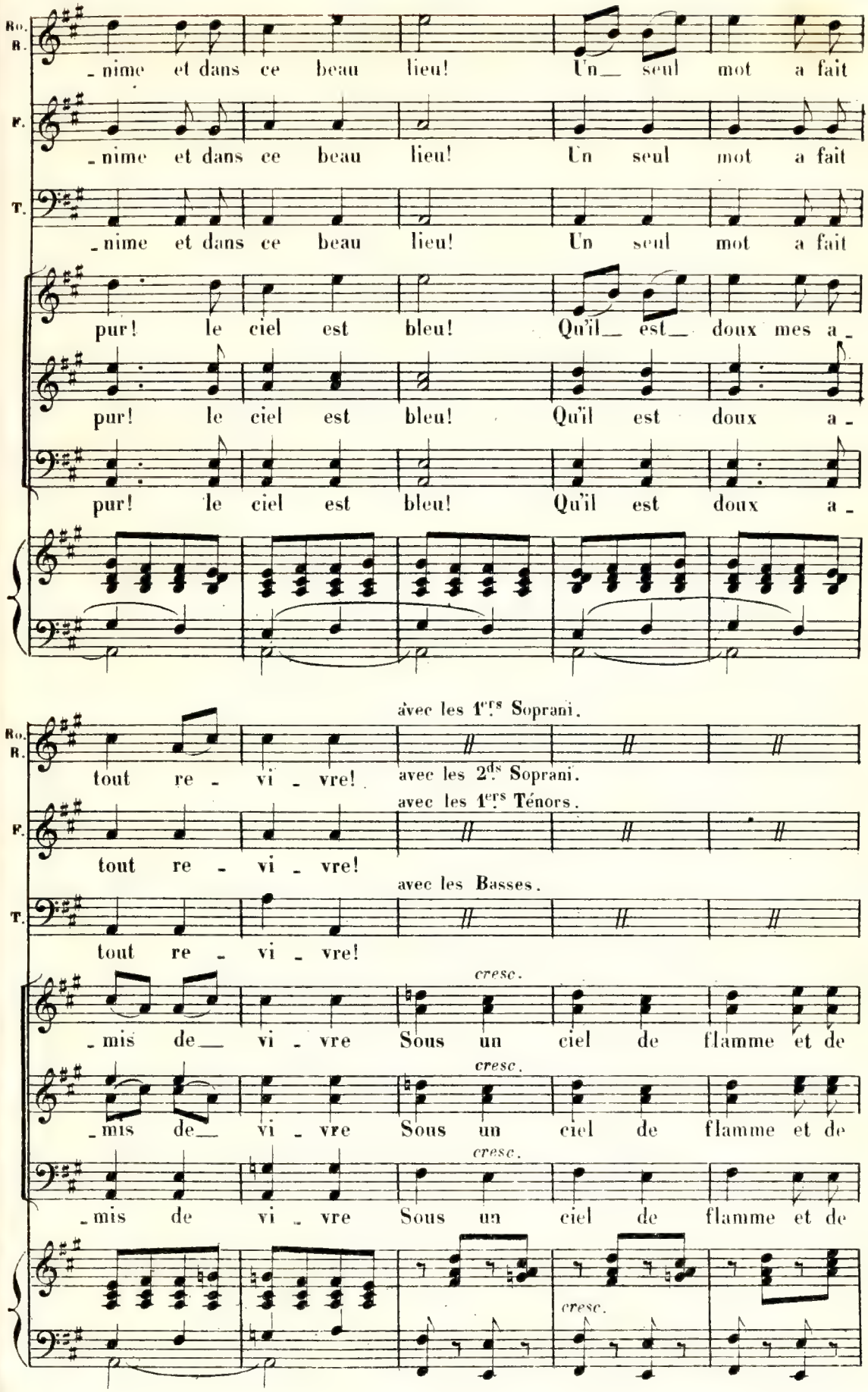
Ro. R.
F.
T.
-nime et dans ce beau lieu! Un seul mot a fait
-nime et dans ce beau lieu! Un seul mot a fait
-nime et dans ce beau lieu! Un seul mot a fait
pur! le ciel est bleu! Qu'il est doux mes a-
pur! le ciel est bleu! Qu'il est doux a-
pur! le ciel est bleu! Qu'il est doux a-
avec les 1ers Soprani.
avec les 2ds Soprani.
avec les 1ers Ténors.
avec les Basses.
tout re-vi-vre!
tout re-vi-vre!
tout re-vi-vre!
cresc.
-mis de vi-vre Sous un ciel de flamme et de
-mis de vi-vre Sous un ciel de flamme et de
-mis de vi-vre Sous un ciel de flamme et de
cresc.

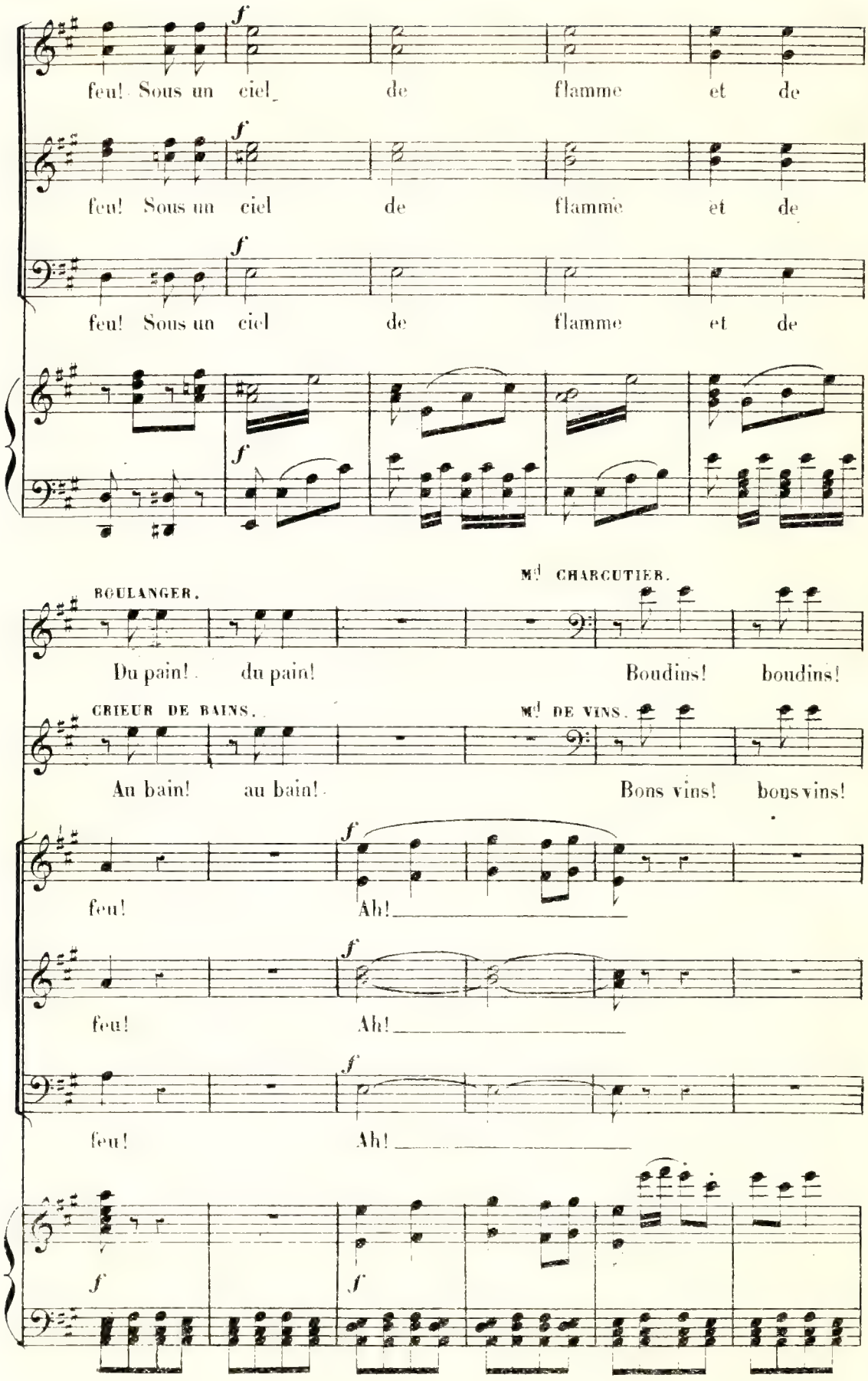
f
feu! Sous un ciel de flamme et de
feu! Sous un ciel de flammè et de
feu! Sous un ciel de flamme et de
BOULANGER.
Md CHARCUTIER.
Du pain! du pain! Boudins! boudins!
CRIEUR DE BAINS.
Md DE VINS.
Au bain! au bain! Bons vins! bons vins!
feu! Ah!
feu! Ah!
feu! Ah!

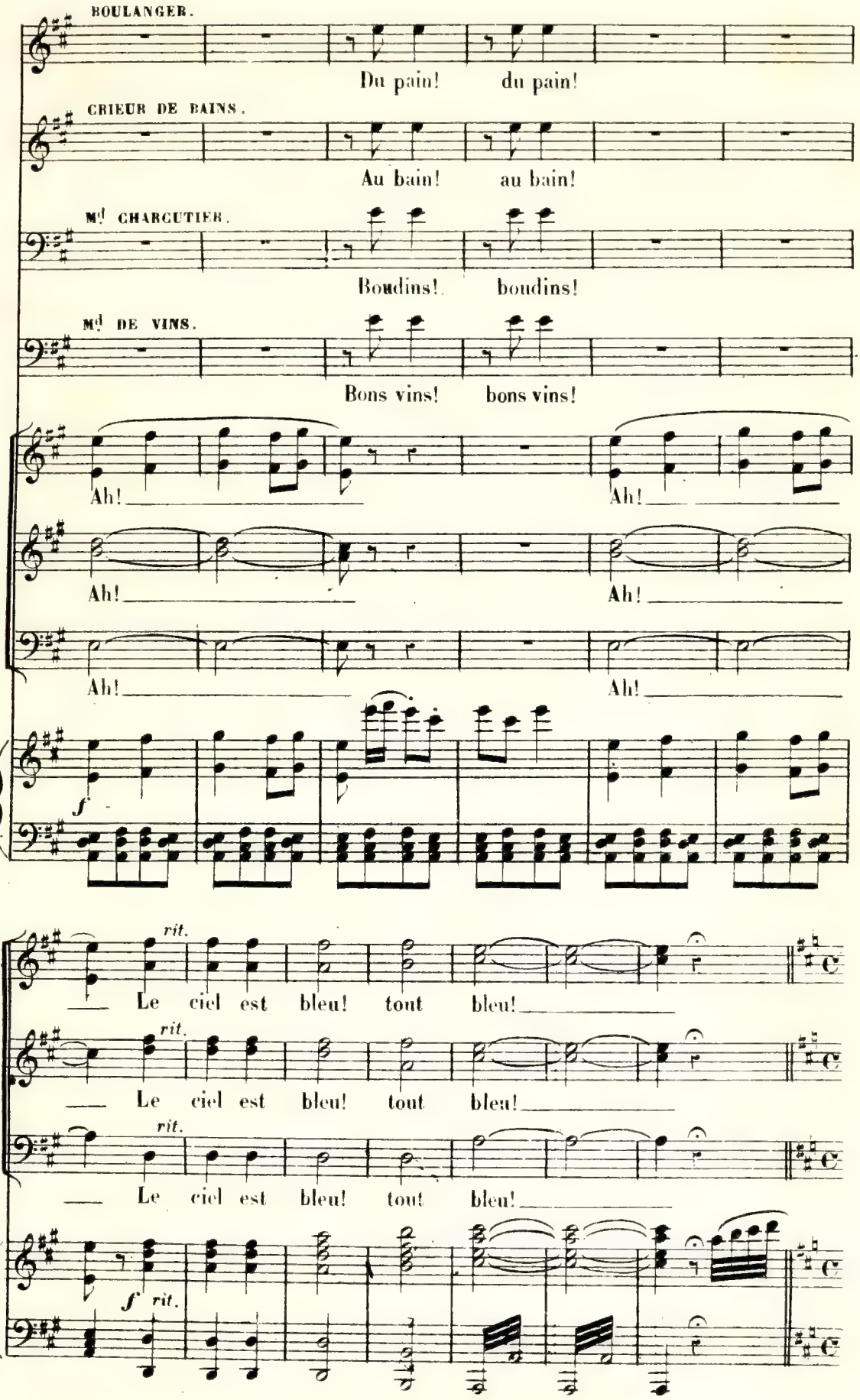
BOULANGER.
Du pain! du pain!
CRIEUR DE BAINS.
Au bain! au bain!
Md CHARCUTIER.
Boudins! boudins!
Md DE VINS.
Bons vins! bons vins!
Ah! Ah!
Ah! Ah!
Ah! Ah!
f
rit.
Le ciel est bleu! tout bleu!
rit.
Le ciel est bleu! tout bleu!
rit.
Le ciel est bleu! tout bleu!
f rit.

MARCHE

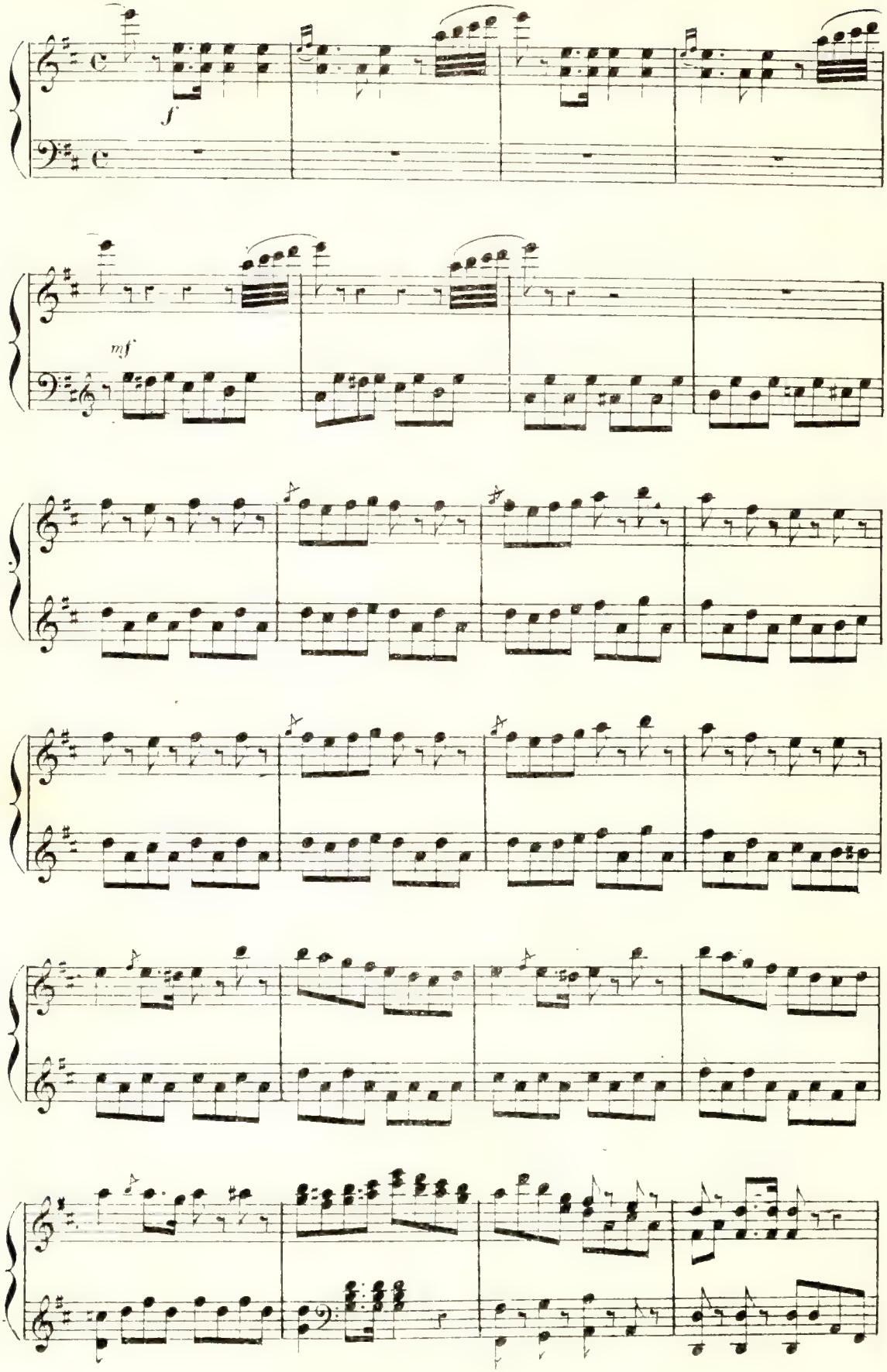

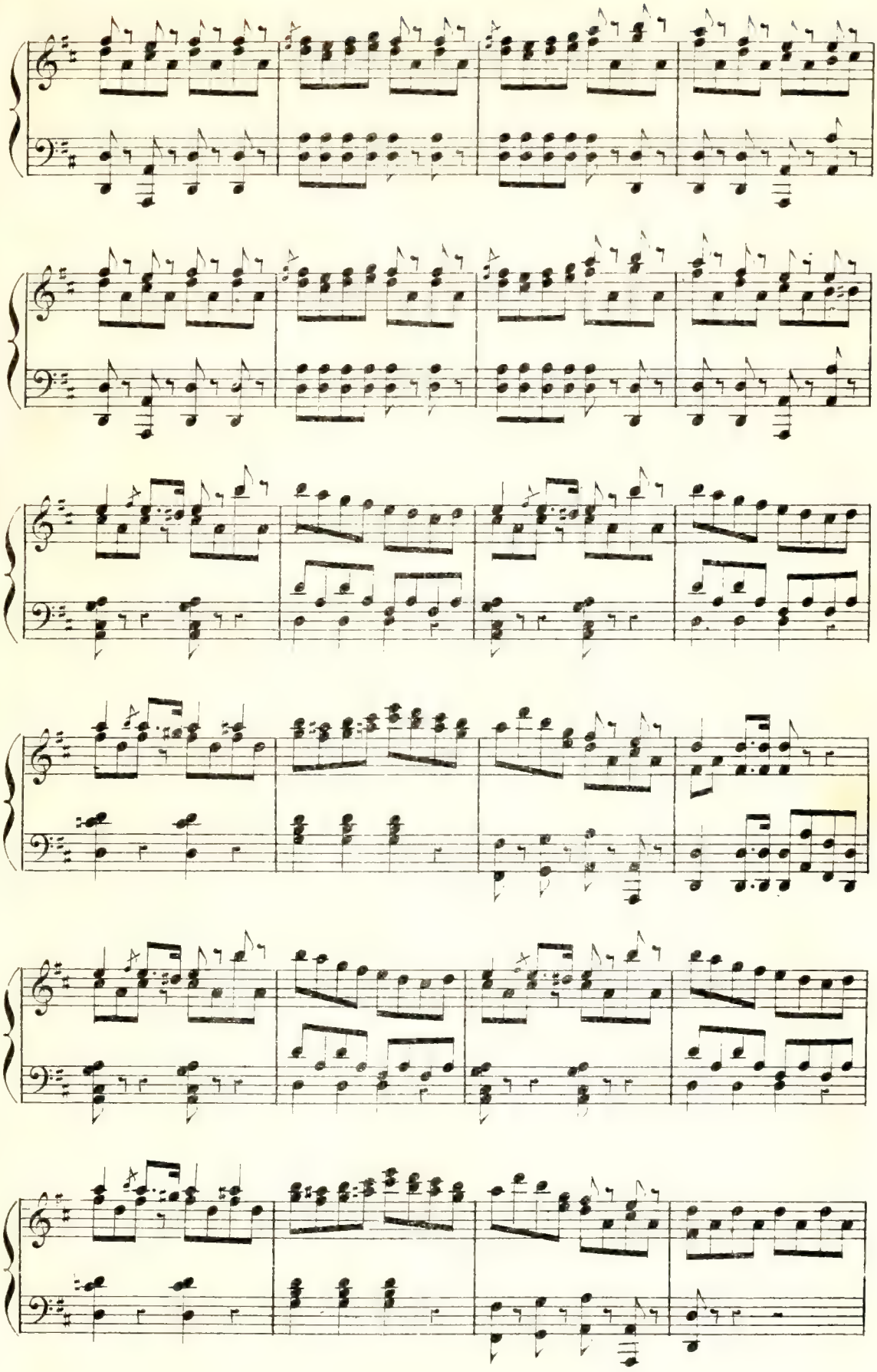

(Tous les petits rôles avec le chœur comme précédemment)

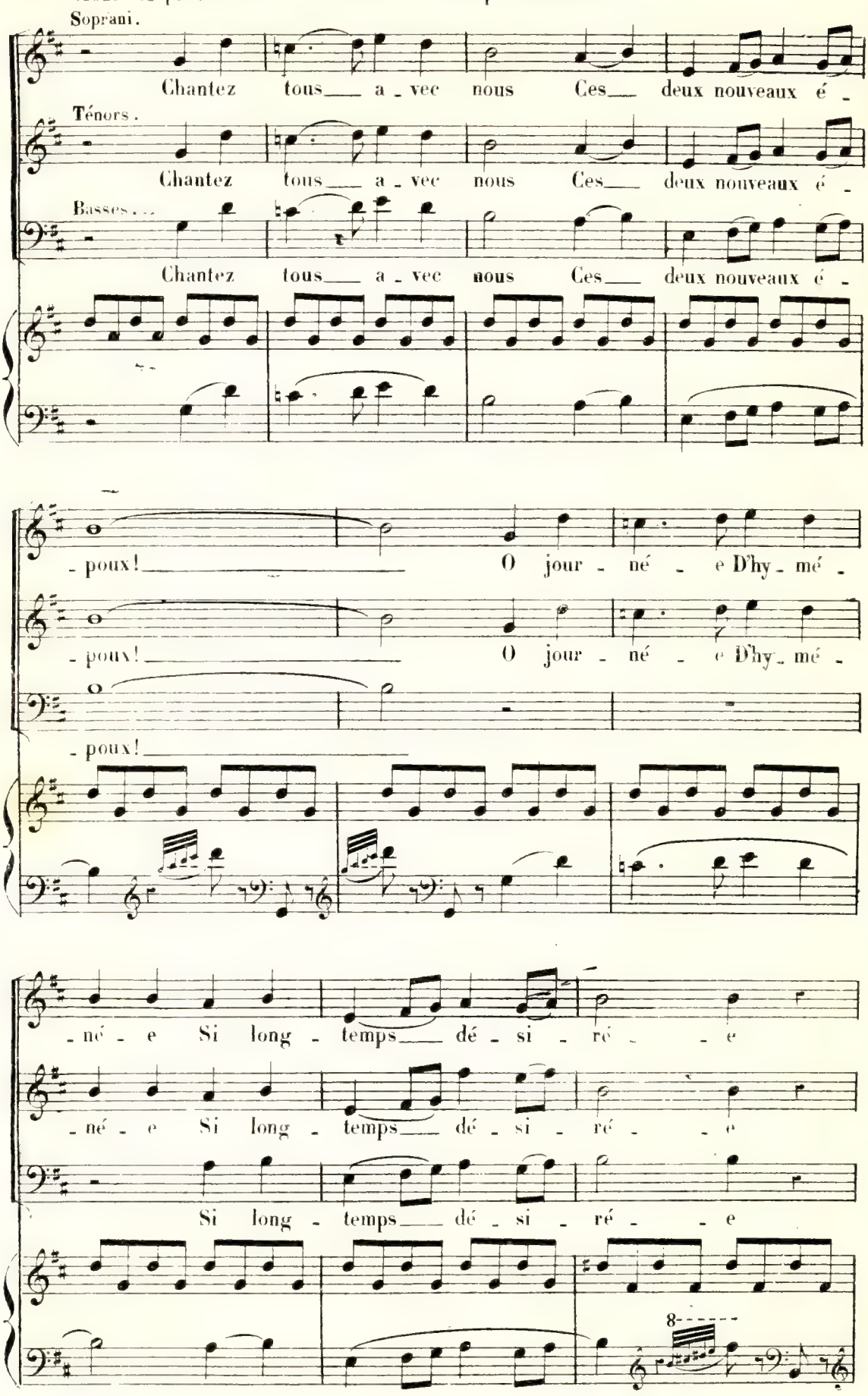

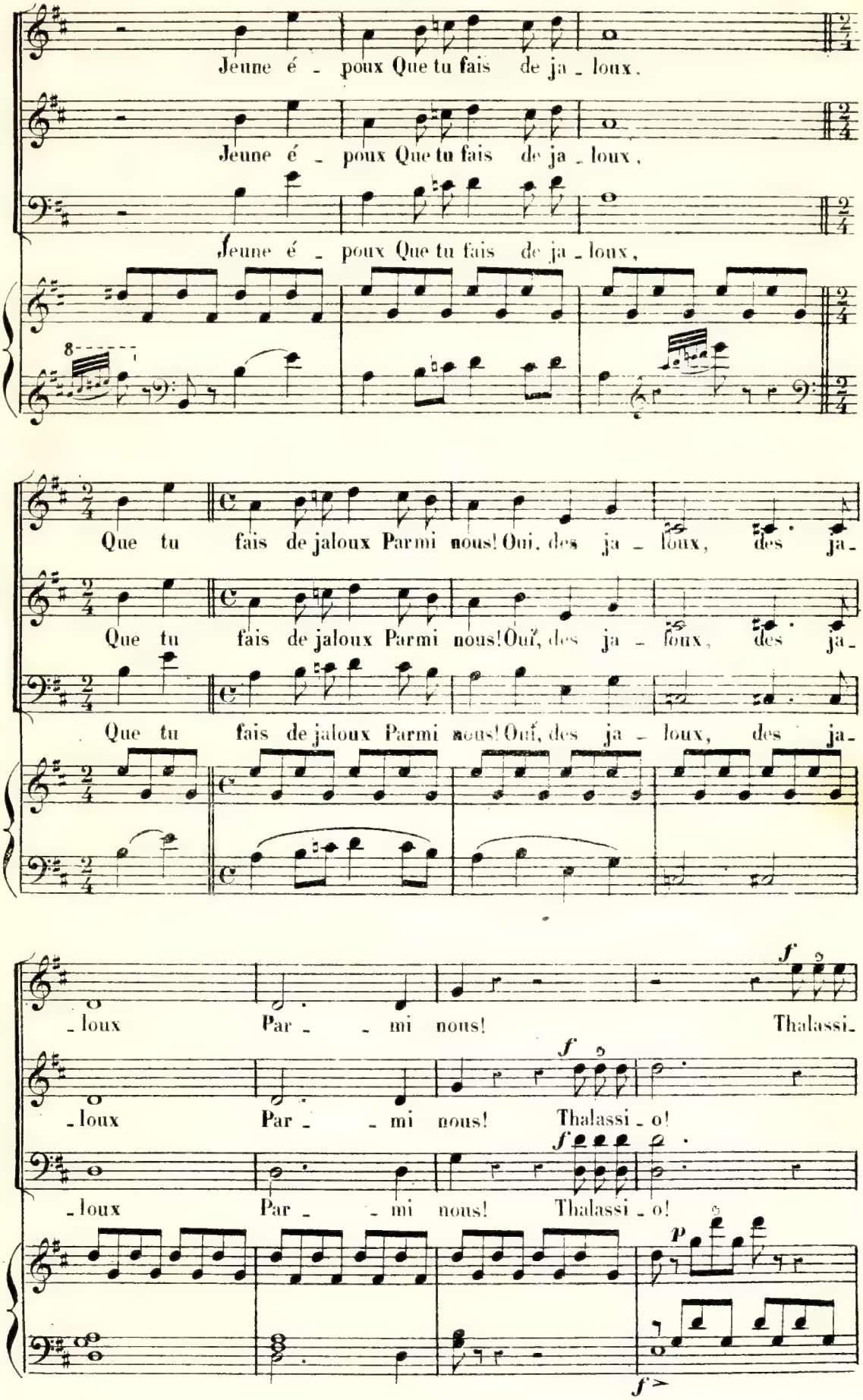
Jeune é - poux Que tu fais de ja - loux,
Jeune é - poux Que tu fais de ja - loux,
Jeune é - poux Que tu fais de ja - loux,
8
Que tu fais de jaloux Parmi nous! Oui, des ja - loux, des ja-
Que tu fais de jaloux Parmi nous! Oui, des ja - loux, des ja-
Que tu fais de jaloux Parmi nous! Oui, des ja - loux, des ja-
- loux Par - - mi nous! Thalassi-
f
- loux Par - - mi nous! Thalassi - o!
f
- loux Par - - mi nous! Thalassi - o!
f
P
f

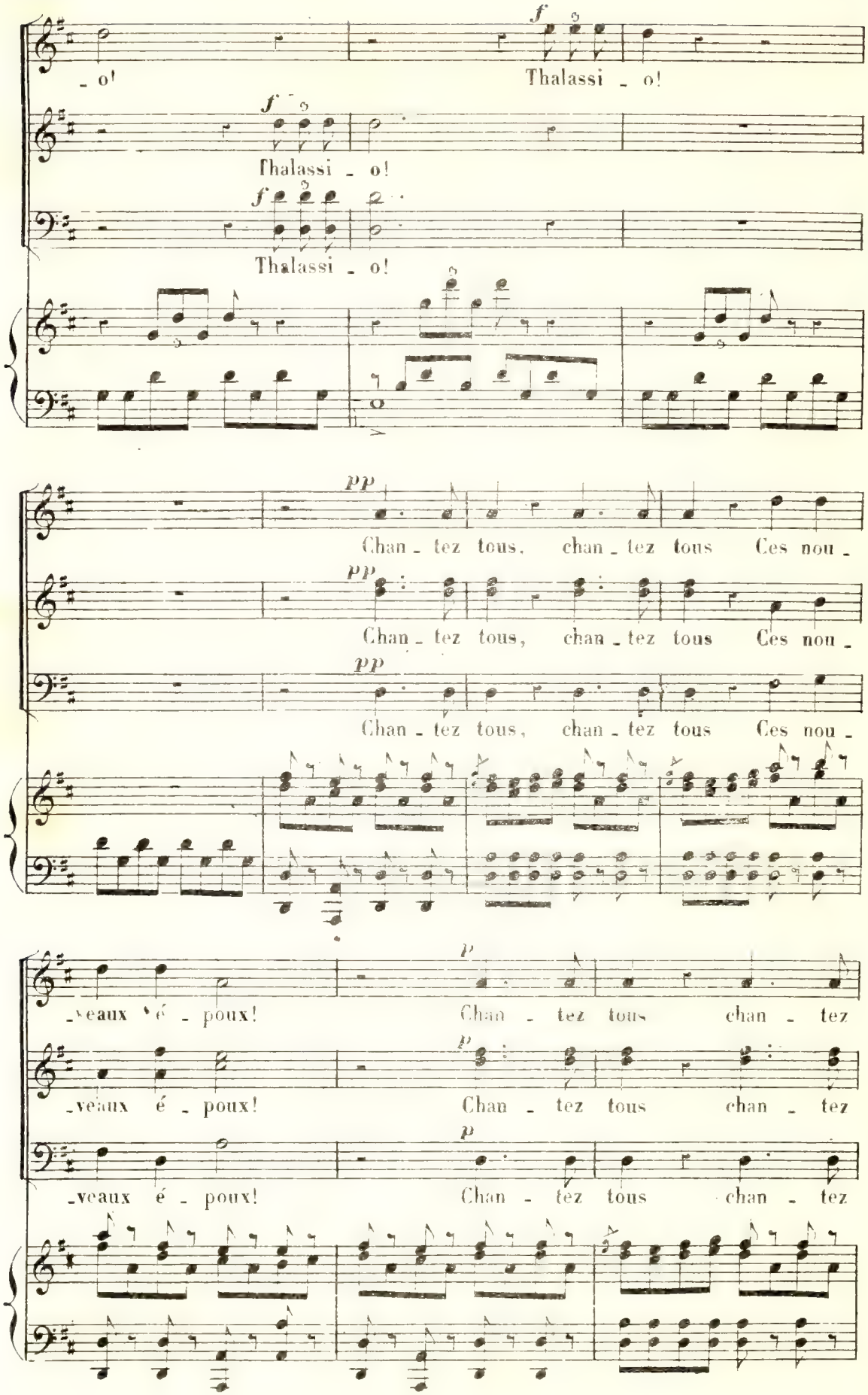
- o!
Thalassi - o!
Thalassi - o!
Thalassi - o!
Chan - tez tous, chan - tez tous Ces nou -
Chan - tez tous, chan - tez tous Ces nou -
Chan - tez tous, chan - tez tous Ces nou -
-veaux é - poux!
Chan - tez tous chan - tez
-veaux é - poux!
Chan - tez tous chan - tez
-veaux é - poux!
Chan - tez tous chan - tez

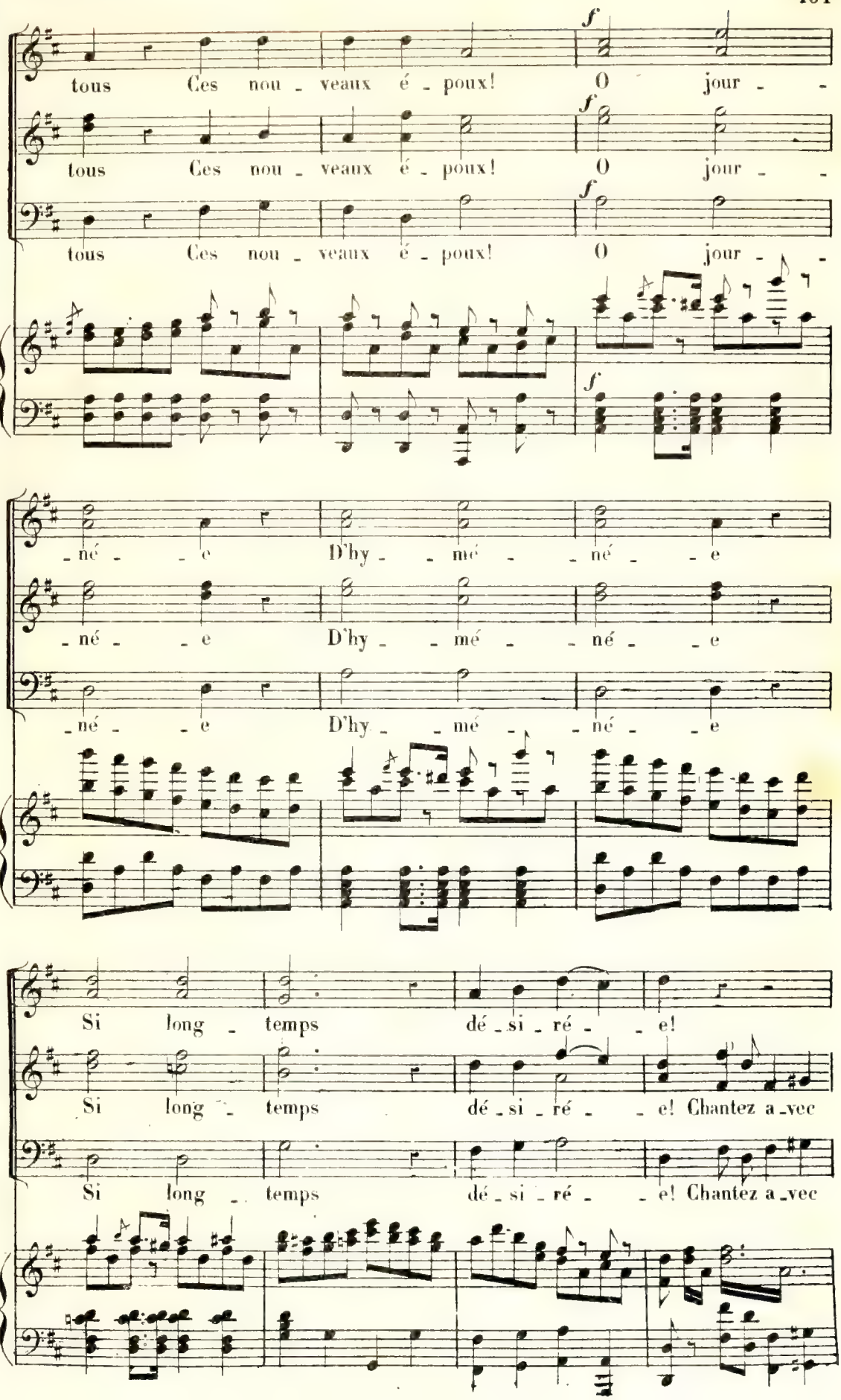
tous Ces nou - veaux é - poux! O jour - -
tous Ces nou - veaux é - poux! O jour - -
tous Ces nou - veaux é - poux! O jour - -
f
f
f
f
- né - - e D'hy - - mé - - né - - e
- né - - e D'hy - - mé - - né - - e
- né - - e D'hy - - mé - - né - - e
Si long - temps dé - si - ré - - e!
Si long - temps dé - si - ré - - e! Chantez a - vec
Si long - temps dé - si - ré - - e! Chantez a - vec

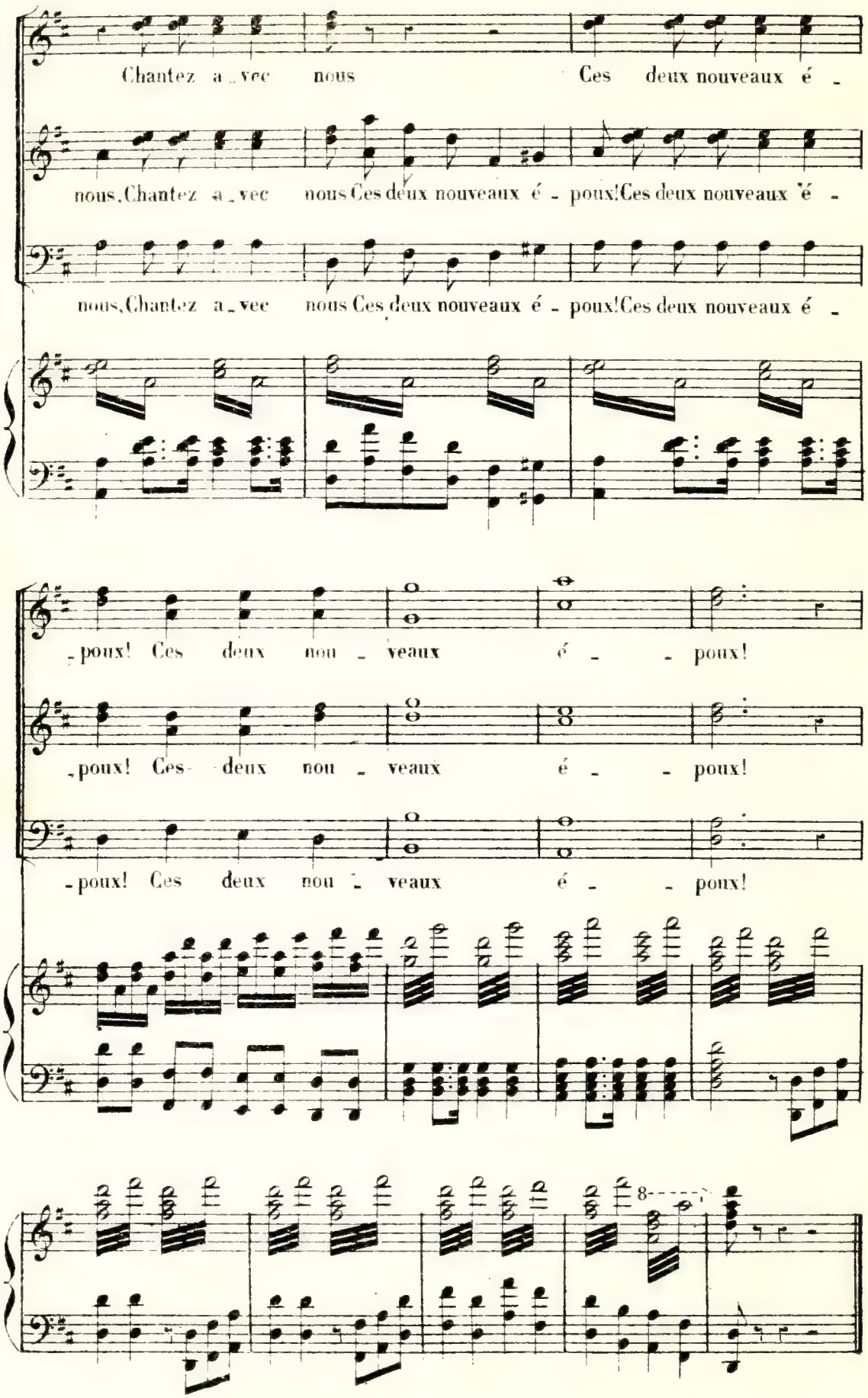
Chantez a_vec nous Ces deux nouveaux é_
nous, Chantez a_vec nous Ces deux nouveaux é_poux! Ces deux nouveaux é_
nous, Chantez a_vec nous Ces deux nouveaux é_poux! Ces deux nouveaux é_
_poux! Ces deux nou_veaux é_ _poux!
_poux! Ces deux nou_veaux é_ _poux!
_poux! Ces deux nou_veaux é_ _poux!
8

RONDE DES CHEMINS DE FER.

N° 17.

Très modéré.

ROSÉE DU SOIR.

ROBIN.

FRIDOLIN. Dans ce grand temple des voy_ a_ges C'est à la force du poi_

TRUCK.

CHŒUR. SOPRANI.

TÉNORS.

BASSES.

Très modéré.

PIANO. *p*

ROBIN. Une horloge indique le

F. _ gnet Que l'on fait prendre ses ba_gages, Que l'on peut prendre son bil_ let.

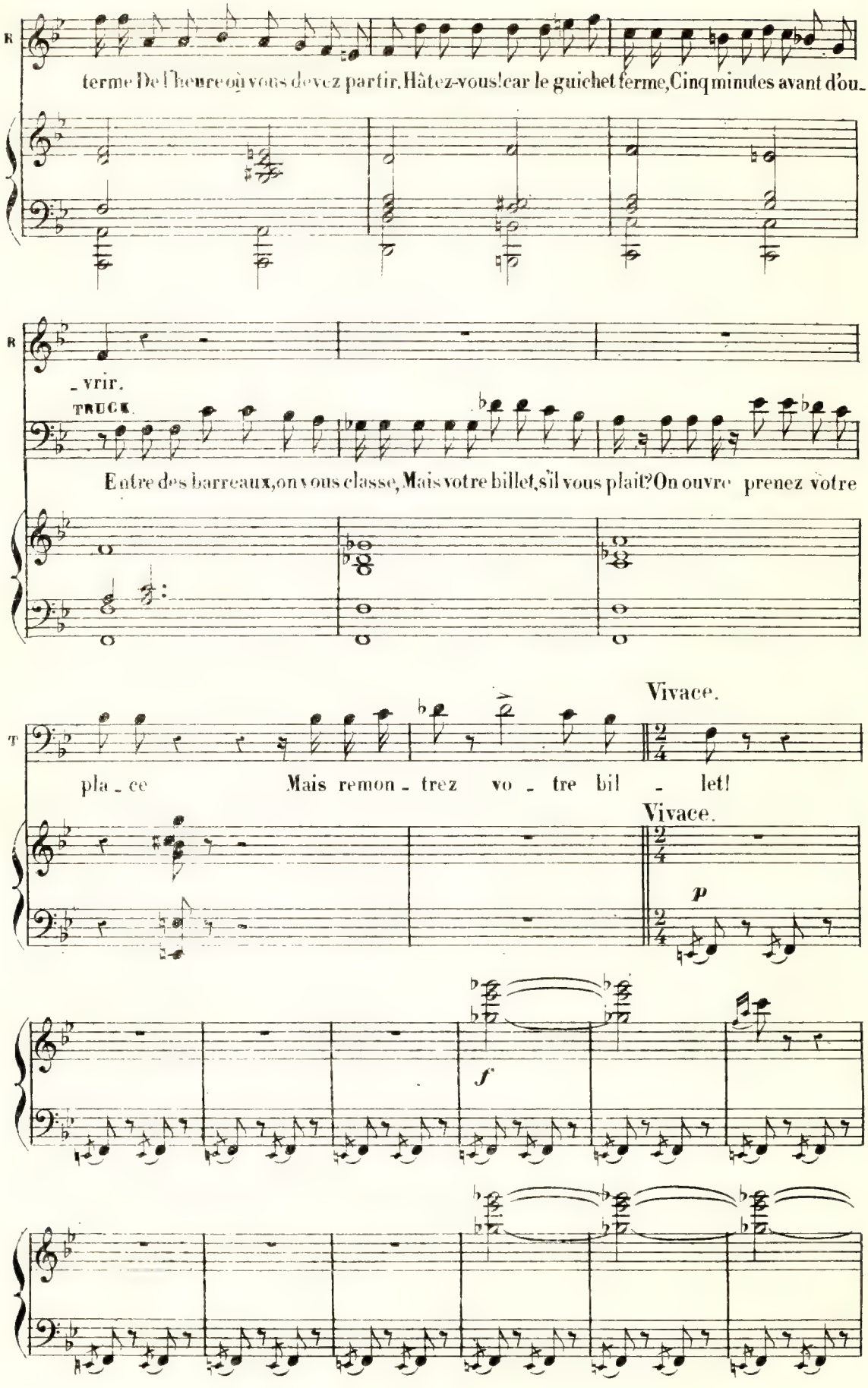
B
terme De l'heure où vous devez partir. Hâtez-vous! car le guichet ferme, Cinq minutes avant d'ou-
B
_vrir.
TRUCK.
Entre des barreaux, on vous classe, Mais votre billet, s'il vous plait? On ouvre prenez votre
Vivace.
T
pla_ce Mais remon_trez vo_tre bil_let!
Vivace.
p
f

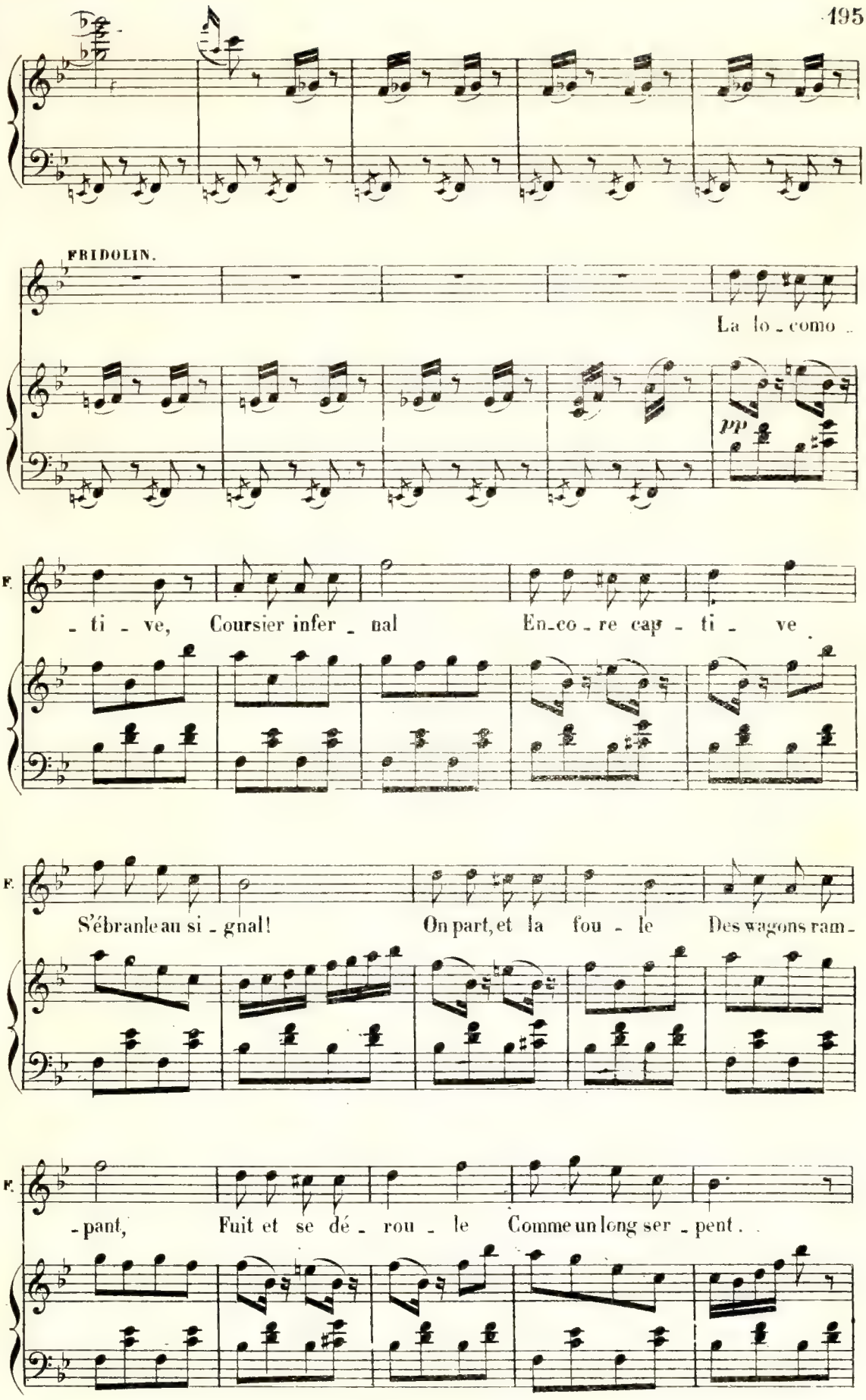
FRIDOLIN.
La lo - como -
pp
F.
- ti - ve, Coursier infer - nal En-co - re cap - ti - ve
F.
S'ébranle au si - gnal! On part, et la fou - le Des wagons ram -
F.
- pant, Fuit et se dé - rou - le Comme un long ser - pent.

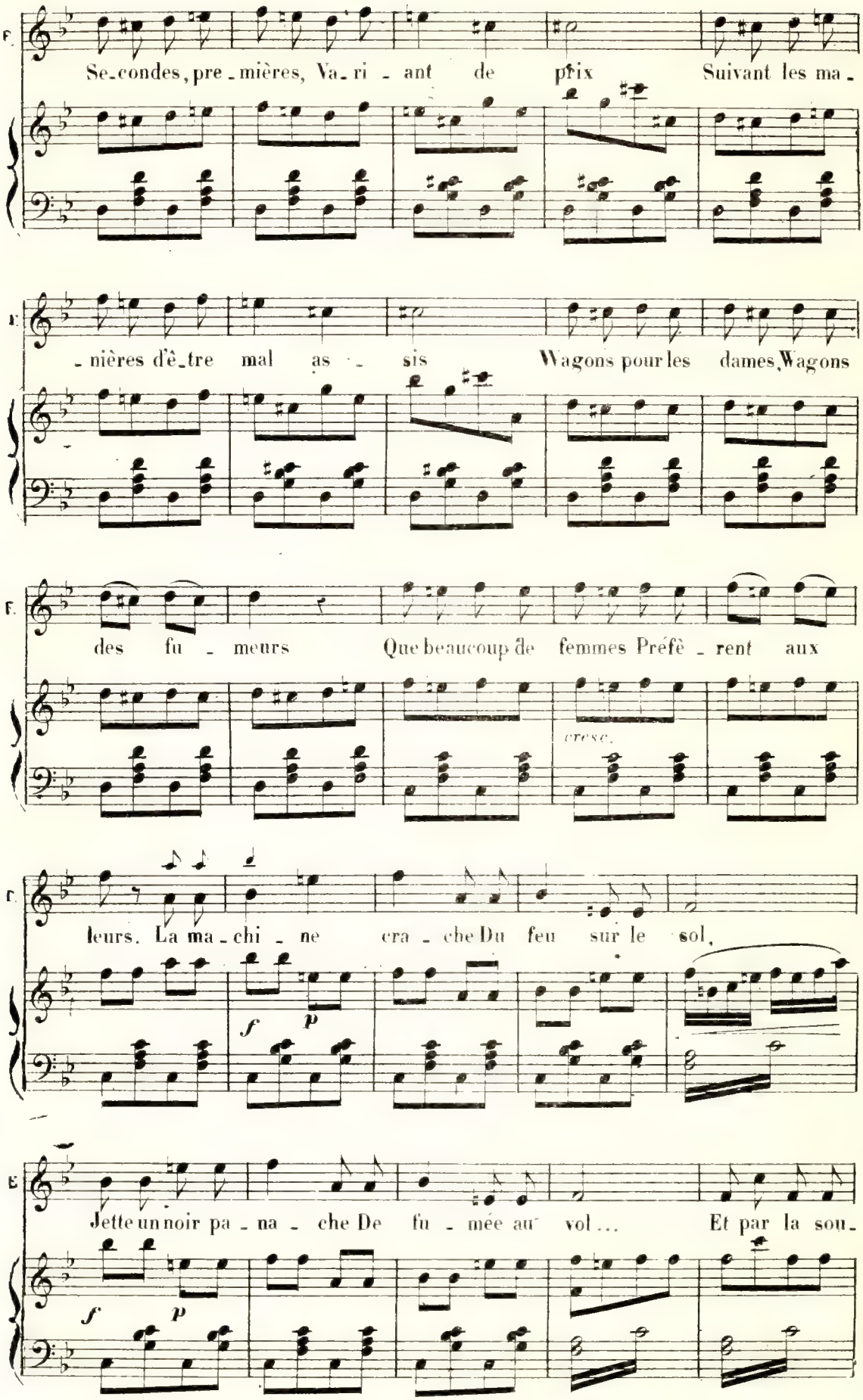
Se-condes, pre-mières, Va-ri-ant de prix Suivant les ma-
-nières d'ê-tre mal as-sis Wagons pour les dames, Wagons
des fu-meurs Que beaucoup de femmes Préfè-rent aux
cresc.
leurs. La ma-chi-ne cra-che Du feu sur le sol,
f p
Jette un noir pa-na-che De fu-mée au vol... Et par la sou-
f p

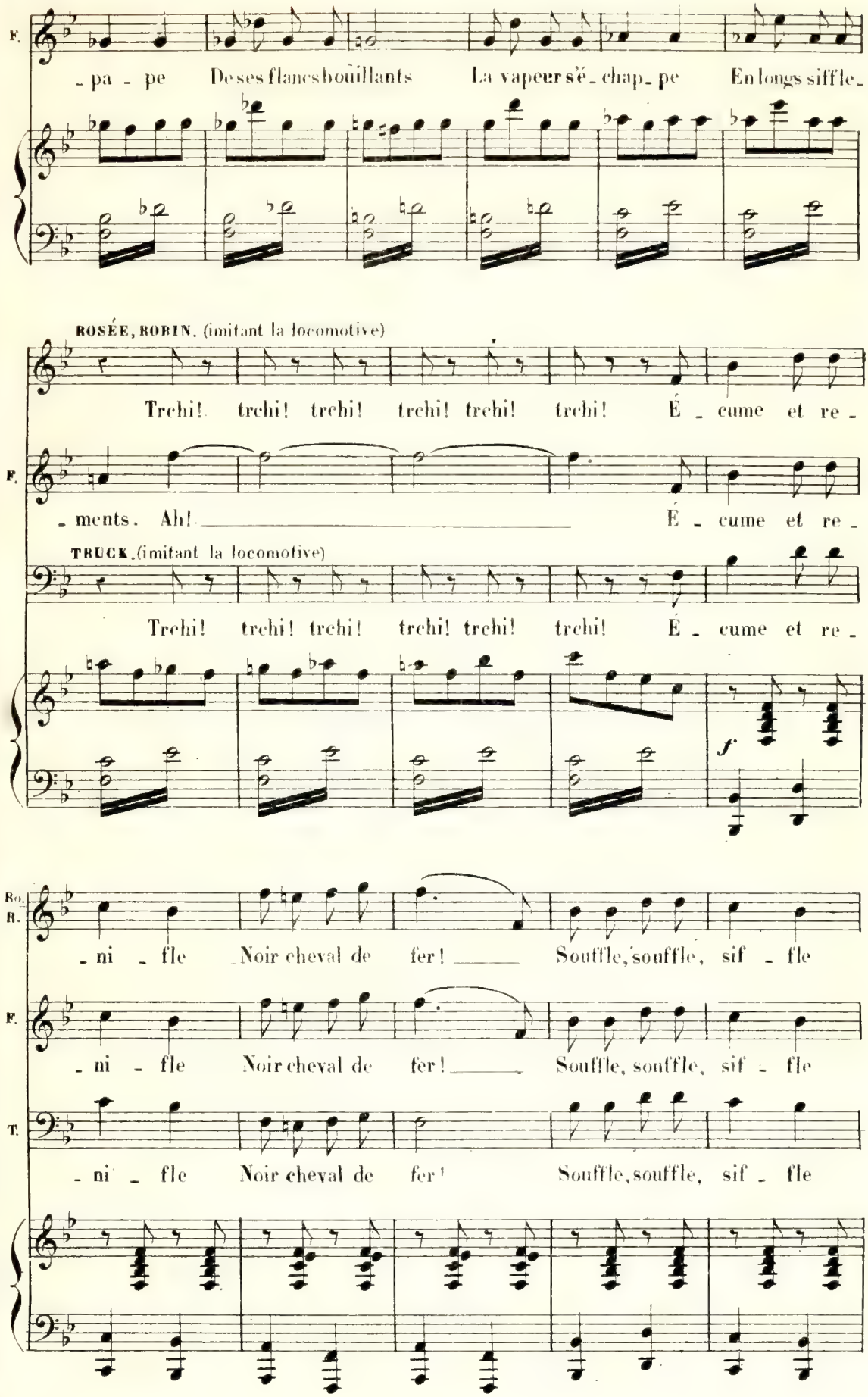
F.
-pa - pe De ses flancs bouillants La vapeur s'é - chap - pe En longs siffle -
ROSÉE, ROBIN. (imitant la locomotive)
Trchi! trchi! trchi! trchi! trchi! trchi! É - cume et re -
F.
- ments. Ah! É - cume et re -
TRUCK. (imitant la locomotive)
Trchi! trchi! trchi! trchi! trchi! trchi! É - cume et re -
f
Ro. R.
- ni - fle Noir cheval de fer! Souffle, souffle, sif - fle
F.
- ni - fle Noir cheval de fer! Souffle, souffle, sif - fle
T.
- ni - fle Noir cheval de fer! Souffle, souffle, sif - fle

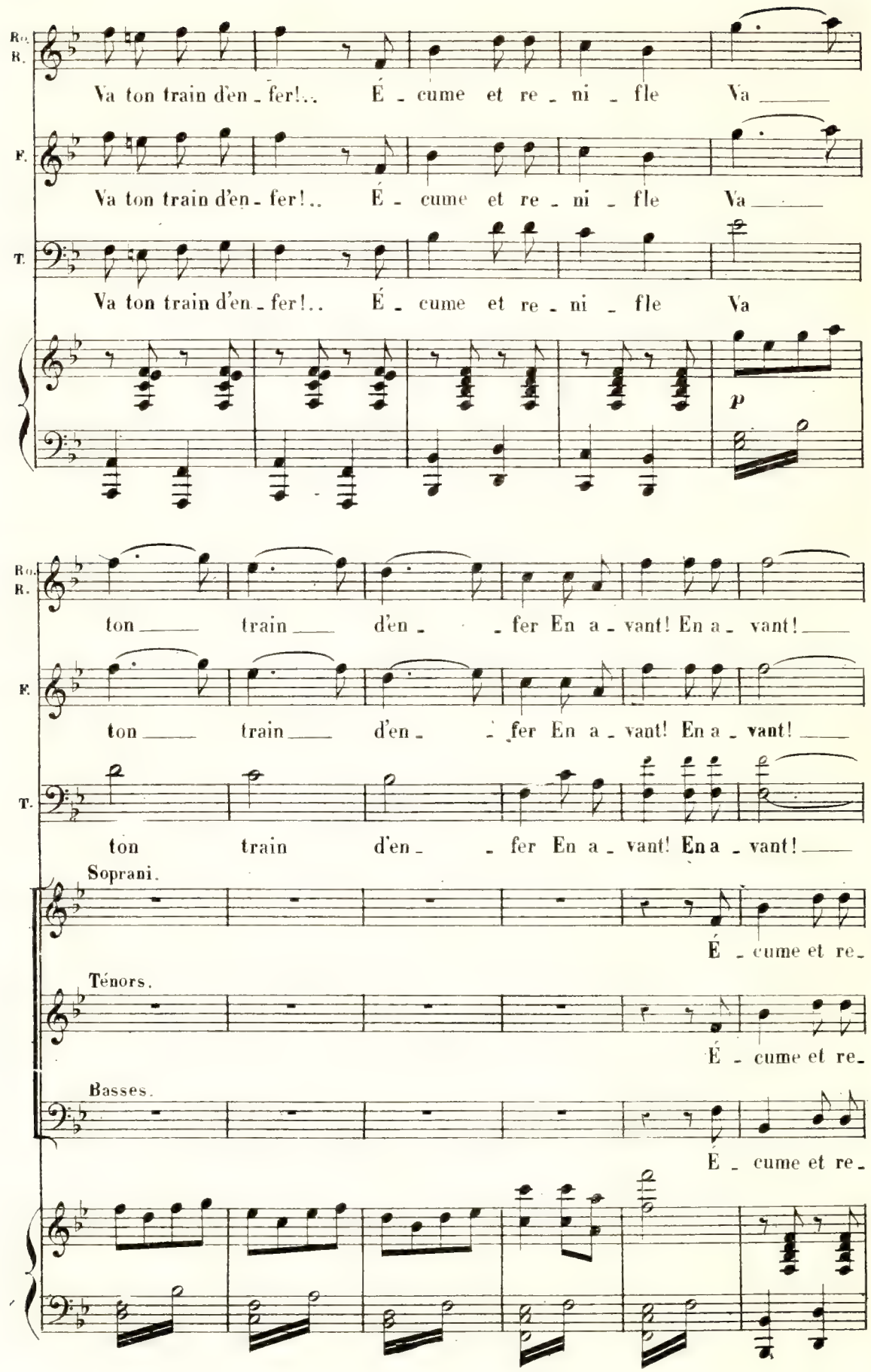
Ro.
R.
Va ton train d'en - fer!.. É - cume et re - ni - fle Va
F.
Va ton train d'en - fer!.. É - cume et re - ni - fle Va
T.
Va ton train d'en - fer!.. É - cume et re - ni - fle Va
p
Ro.
R.
ton train d'en - fer En a - vant! En a - vant!
F.
ton train d'en - fer En a - vant! En a - vant!
T.
ton train d'en - fer En a - vant! En a - vant!
Soprani.
É - cume et re -
Ténors.
É - cume et re -
Basses.
É - cume et re -

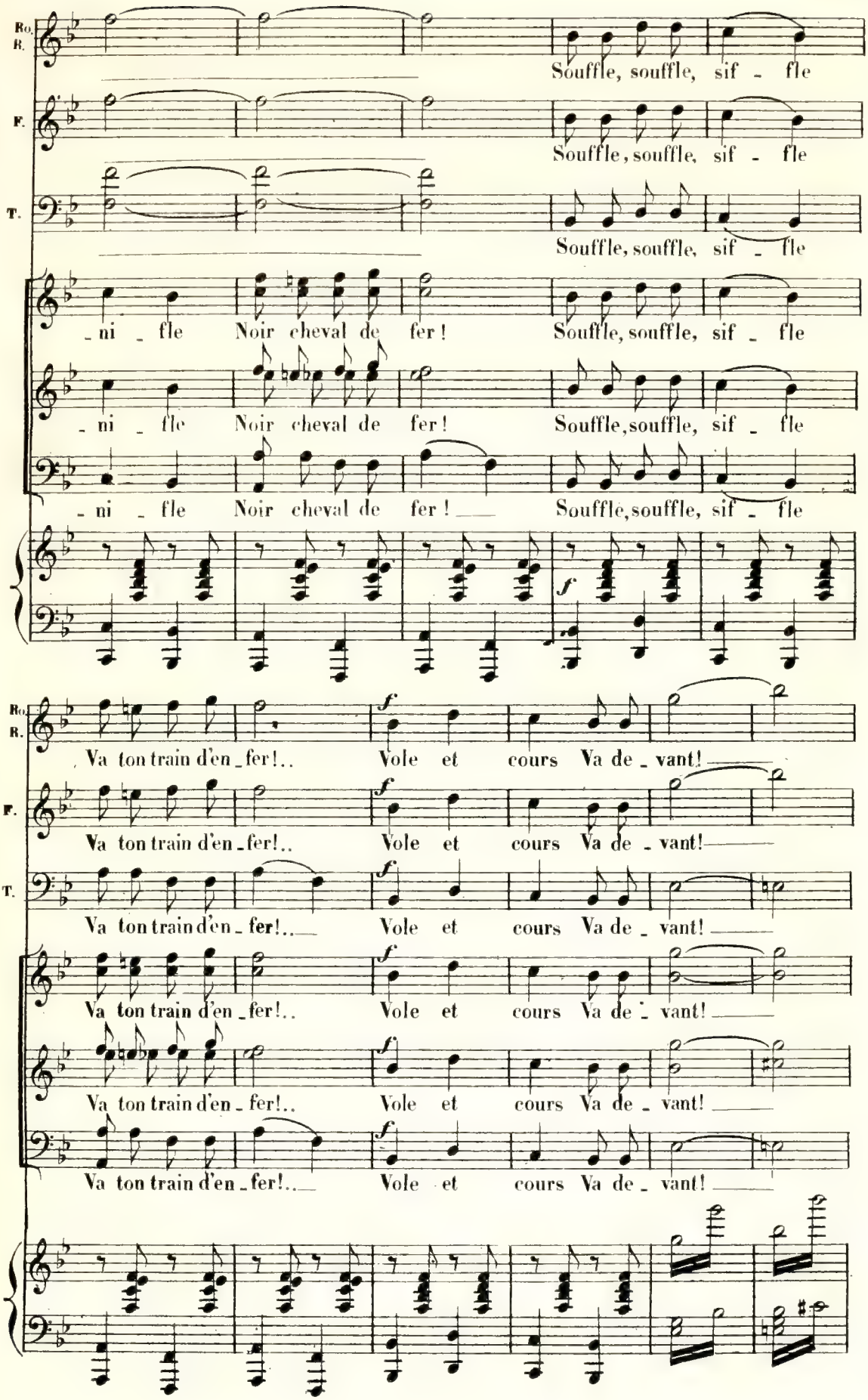
Souffle, souffle, sif - fle
Souffle, souffle, sif - fle
Souffle, souffle, sif - fle
- ni - fle Noir cheval de fer ! Souffle, souffle, sif - fle
- ni - fle Noir cheval de fer ! Souffle, souffle, sif - fle
- ni - fle Noir cheval de fer ! Souffle, souffle, sif - fle
f
Va ton train d'en - fer!.. Vole et cours Va de - vant!
Va ton train d'en - fer!.. Vole et cours Va de - vant!
Va ton train d'en - fer!.. Vole et cours Va de - vant!
Va ton train d'en - fer!.. Vole et cours Va de - vant!
Va ton train d'en - fer!.. Vole et cours Va de - vant!
Va ton train d'en - fer!.. Vole et cours Va de - vant!

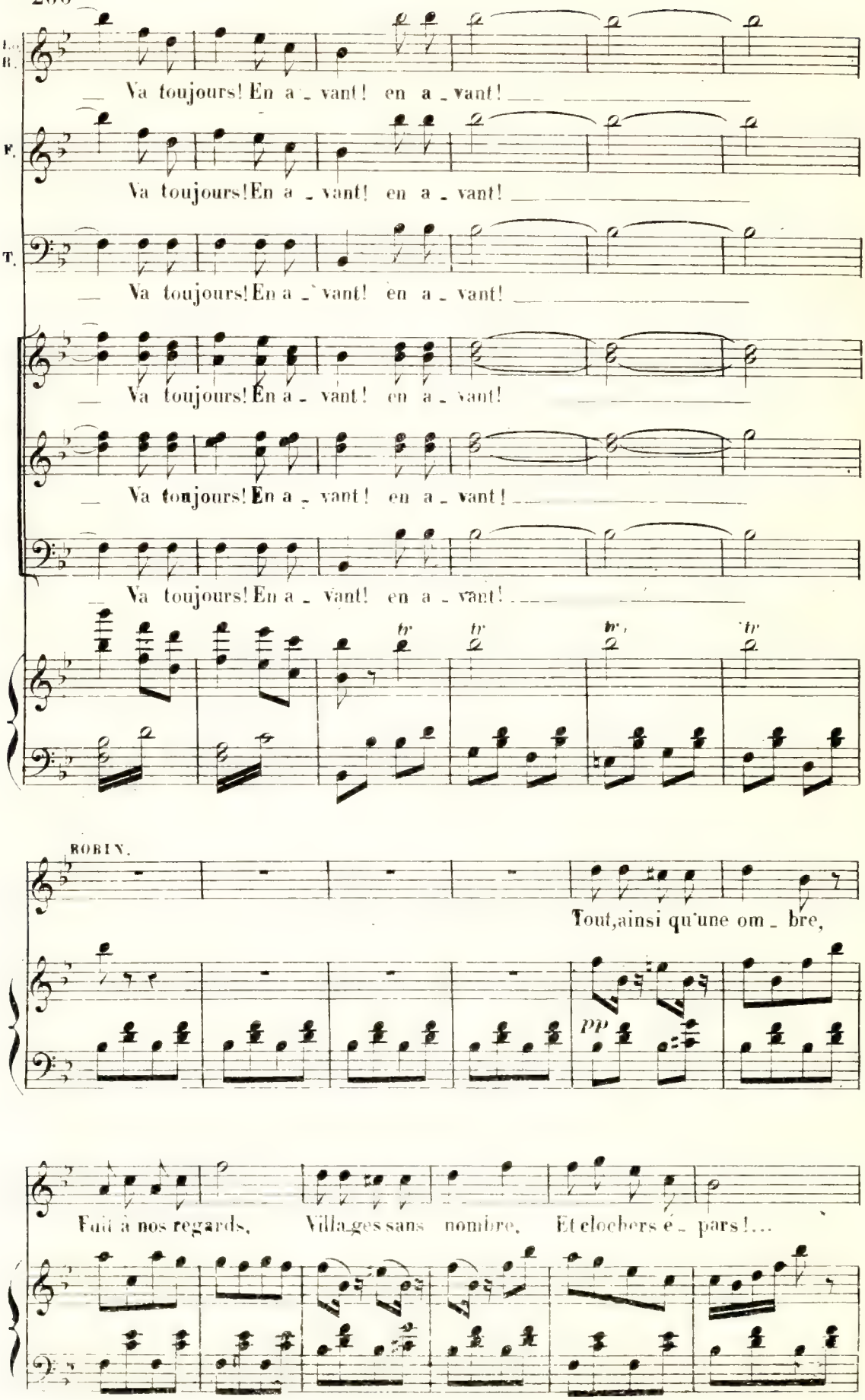
L. B.
Va toujours! En a _ vant! en a _ vant!
F.
Va toujours! En a _ vant! en a _ vant!
T.
Va toujours! En a _ vant! en a _ vant!
Va toujours! En a _ vant! en a _ vant!
Va toujours! En a _ vant! en a _ vant!
Va toujours! En a _ vant! en a _ vant!
tr
tr
tr
tr
ROBIN.
Tout, ainsi qu'une om _ bre,
pp
Fuit à nos regards, Villages sans nombre, Et clochers é _ pars!...

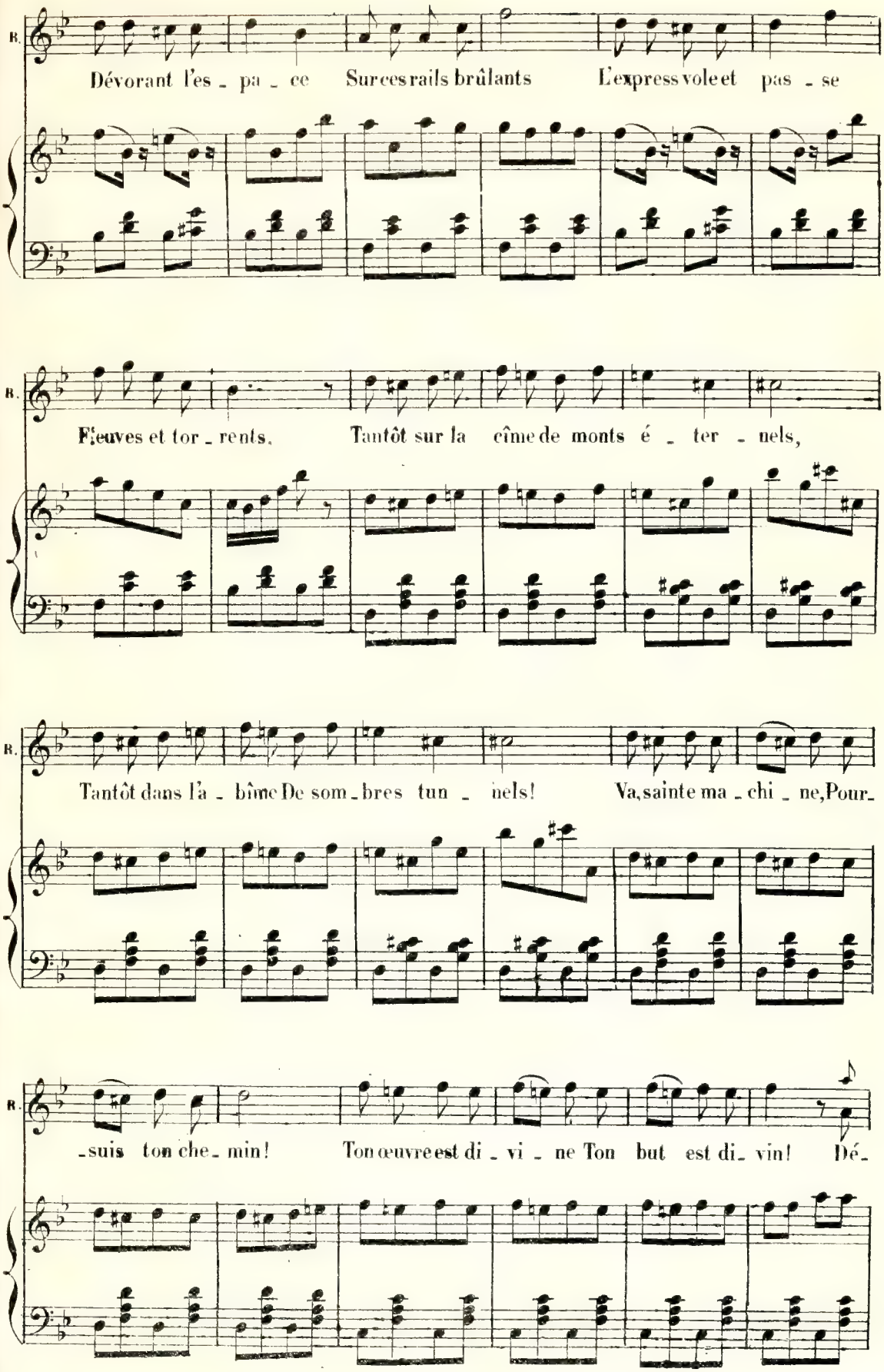
R.
Dévorant l'es - pa - ce Sur ces rails brûlants L'express vole et pas - se
R.
Fleuves et tor - rents, Tantôt sur la cîme de monts é - ter - nels,
R.
Tantôt dans l'a - bîme De som - bres tun - nels! Va, sainte ma - chi - ne, Pour -
R.
- suis ton che - min! Ton œuvre est di - vi - ne Ton but est di - vin! Dé -

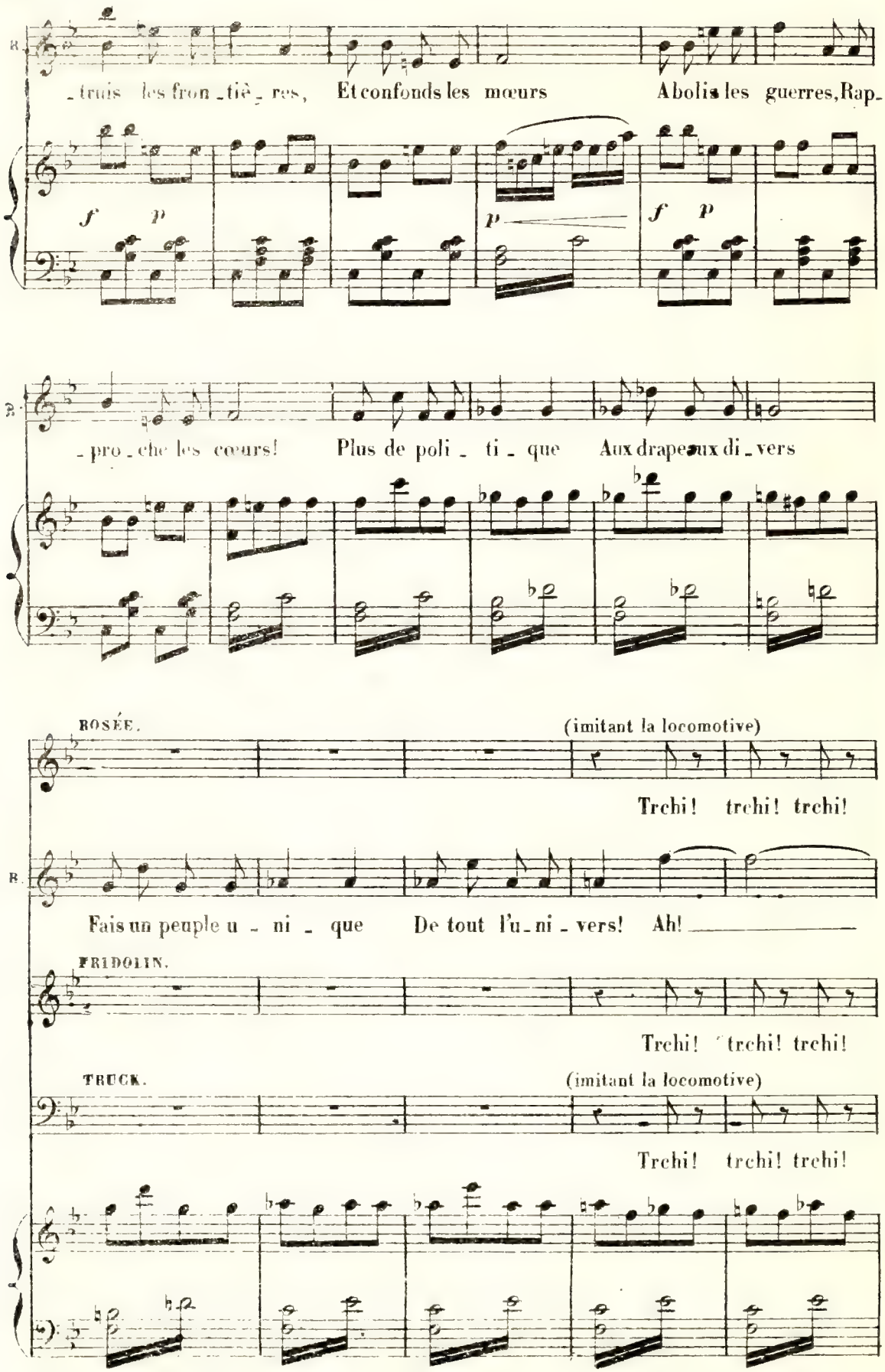
R.
-truis les fron-tiè-res, Et confonds les mœurs Abolis les guerres, Rap-
f p p f p
R.
-pro-che les cœurs! Plus de poli-ti-que Aux drapeaux di-vers
ROSÉE. (imitant la locomotive)
Trchi! trchi! trchi!
R.
Fais un peuple u-ni-que De tout l'u-ni-vers! Ah!
FRIDOLIN.
Trchi! trchi! trchi!
TRUCK. (imitant la locomotive)
Trchi! trchi! trchi!

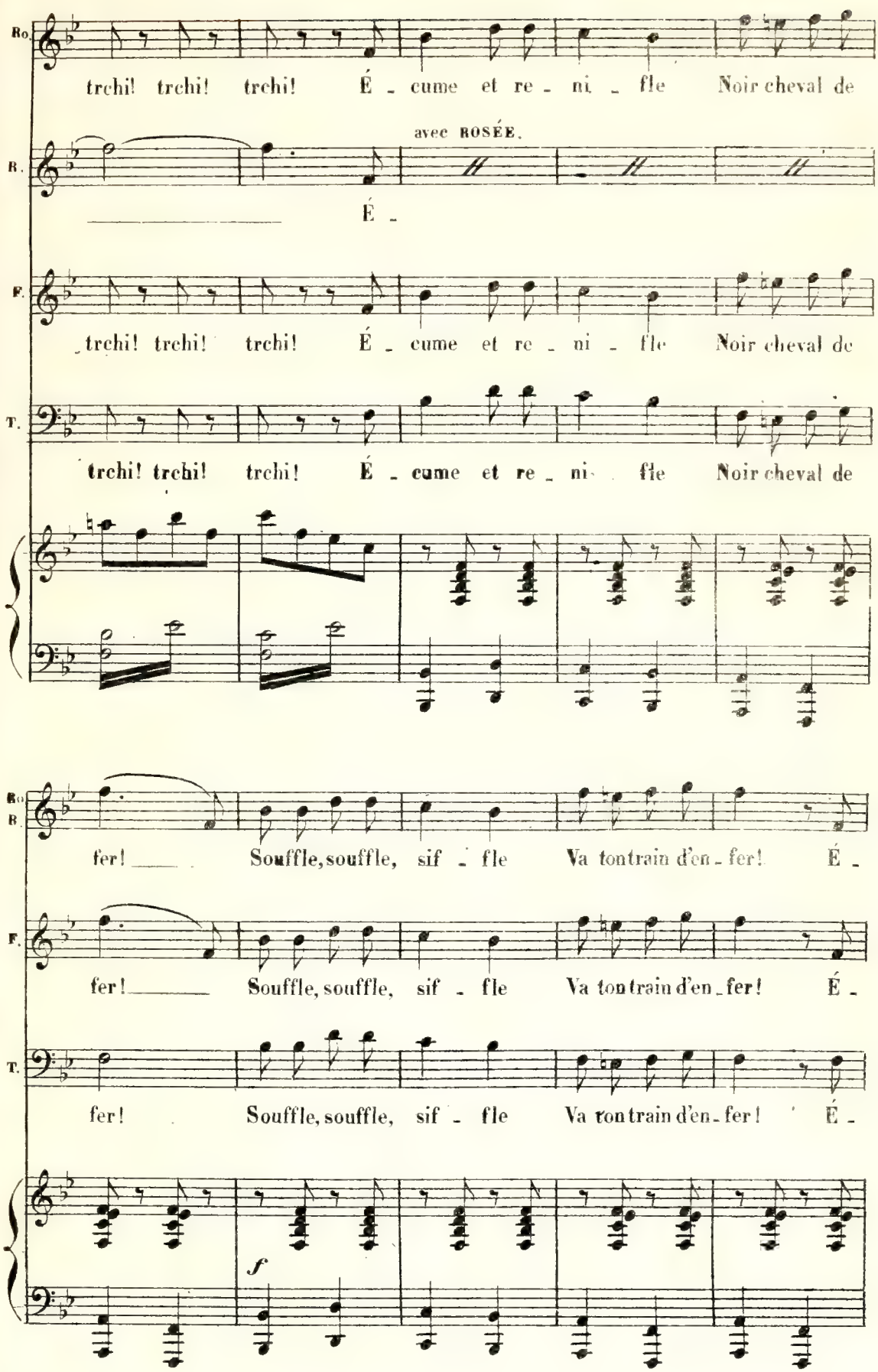
Ro.
trchi! trchi! trchi! É - cume et re - ni - fle Noir cheval de
avec ROSÉE.
B.
É -
F.
trchi! trchi! trchi! É - cume et re - ni - fle Noir cheval de
T.
trchi! trchi! trchi! É - cume et re - ni - fle Noir cheval de
Ro
B.
fer! Souffle, souffle, sif - fle Va tontrain d'en - fer! É -
F.
fer! Souffle, souffle, sif - fle Va tontrain d'en - fer! É -
T.
fer! Souffle, souffle, sif - fle Va tontrain d'en - fer! É -
f

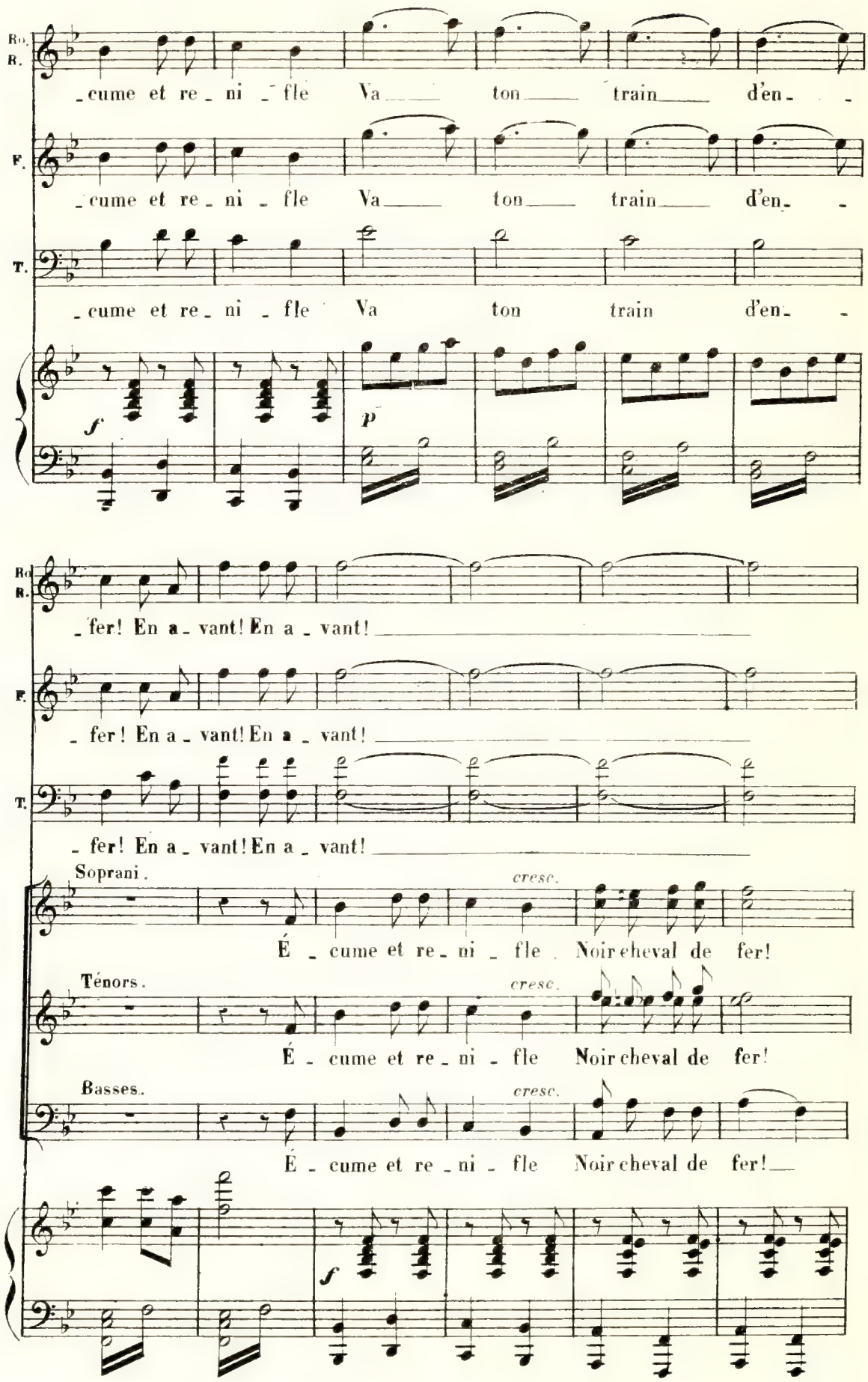
Ro.
R.
_cume et re_ni_fle Va ton train d'en_
F.
_cume et re_ni_fle Va ton train d'en_
T.
_cume et re_ni_fle Va ton train d'en_
f
p
_fer! En a_vant! En a_vant!
_fer! En a_vant! En a_vant!
_fer! En a_vant! En a_vant!
Soprani.
cresc.
É_cume et re_ni_fle Noir cheval de fer!
Ténors.
cresc.
É_cume et re_ni_fle Noir cheval de fer!
Basses.
cresc.
É_cume et re_ni_fle Noir cheval de fer!
f

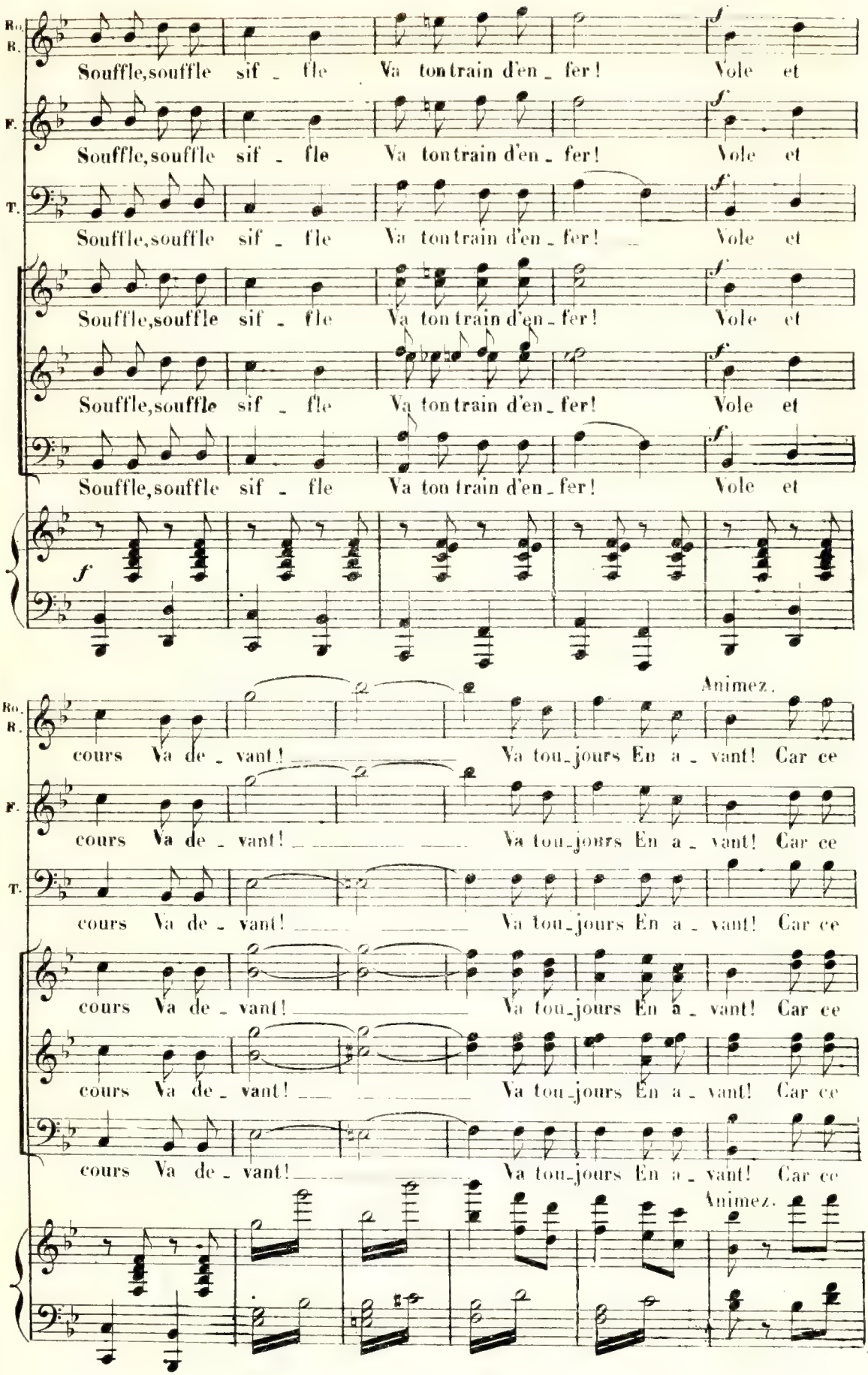
Souffle, souffle sif - fle Va ton train d'en - fer! Vole et
cours Va de - vant! Va tou-jours En a - vant! Car ce
Animez.

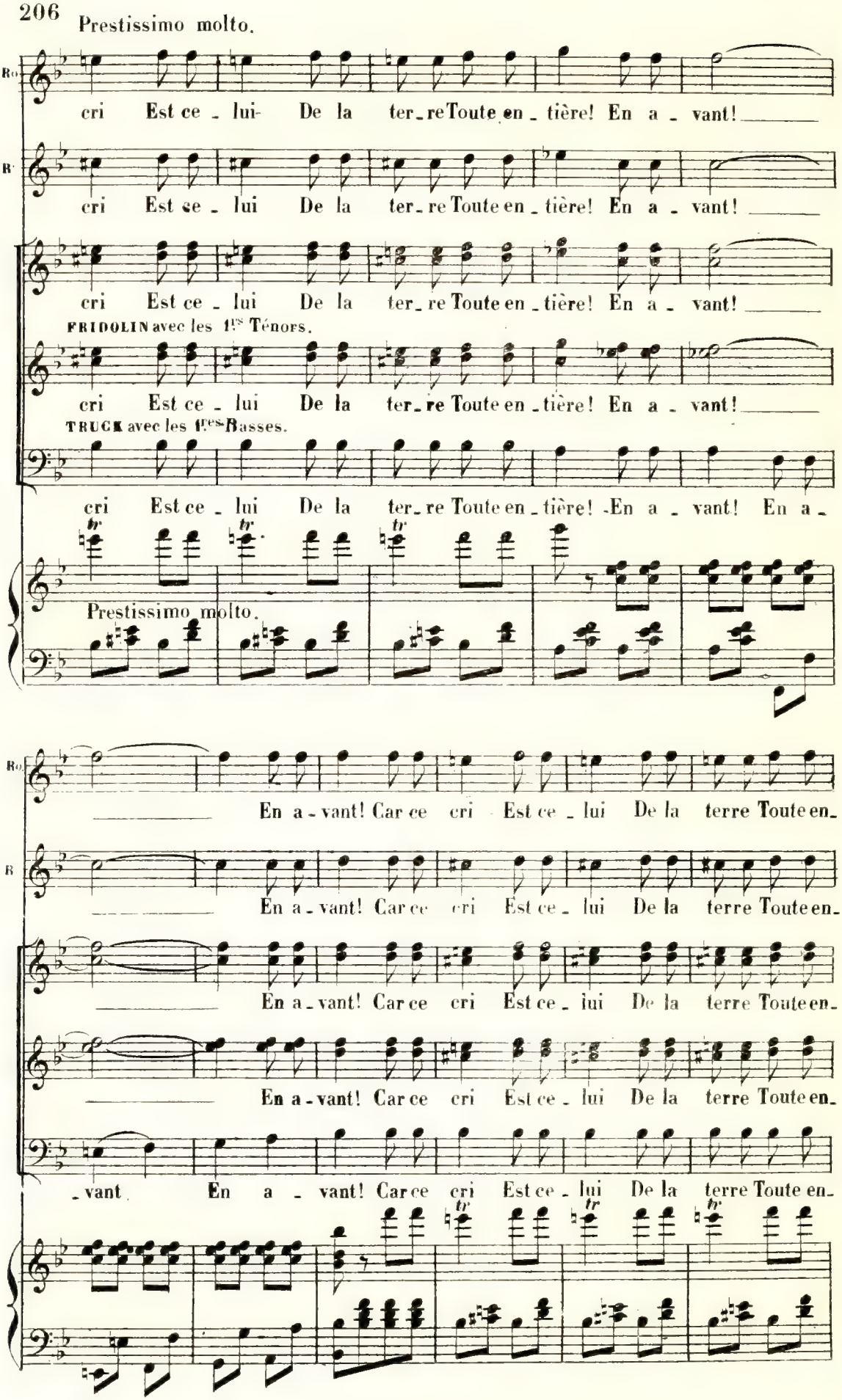
Prestissimo molto.
Ro
cri Est ce - lui De la ter - re Toute en - tière! En a - vant!
B
cri Est ce - lui De la ter - re Toute en - tière! En a - vant!
cri Est ce - lui De la ter - re Toute en - tière! En a - vant!
FRIDOLIN avec les 1ers Ténors.
cri Est ce - lui De la ter - re Toute en - tière! En a - vant!
TRUCK avec les 1ers Basses.
cri Est ce - lui De la ter - re Toute en - tière! En a - vant! En a -
Prestissimo molto.
Ro
En a - vant! Car ce cri Est ce - lui De la terre Toute en -
B
En a - vant! Car ce cri Est ce - lui De la terre Toute en -
En a - vant! Car ce cri Est ce - lui De la terre Toute en -
En a - vant! Car ce cri Est ce - lui De la terre Toute en -
- vant En a - vant! Car ce cri Est ce - lui De la terre Toute en -

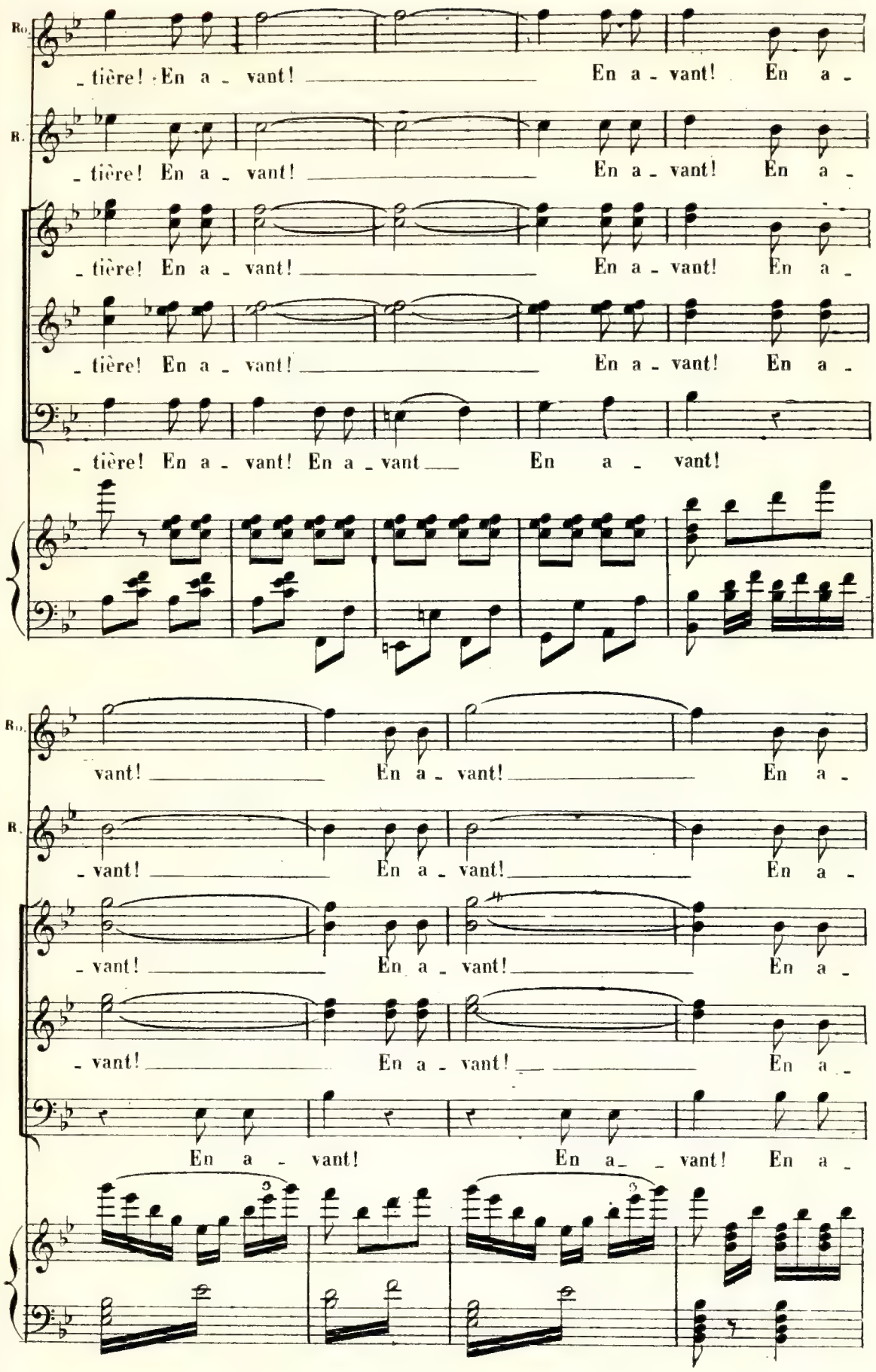
Ro.
tière! En a - vant! En a - vant! En a -
R.
tière! En a - vant! En a - vant! En a -
tière! En a - vant! En a - vant! En a -
tière! En a - vant! En a - vant! En a -
tière! En a - vant! En a - vant En a - vant!
Ro.
vant! En a - vant! En a -
R.
- vant! En a - vant! En a -
- vant! En a - vant! En a -
- vant! En a - vant! En a -
En a - vant! En a - vant! En a -

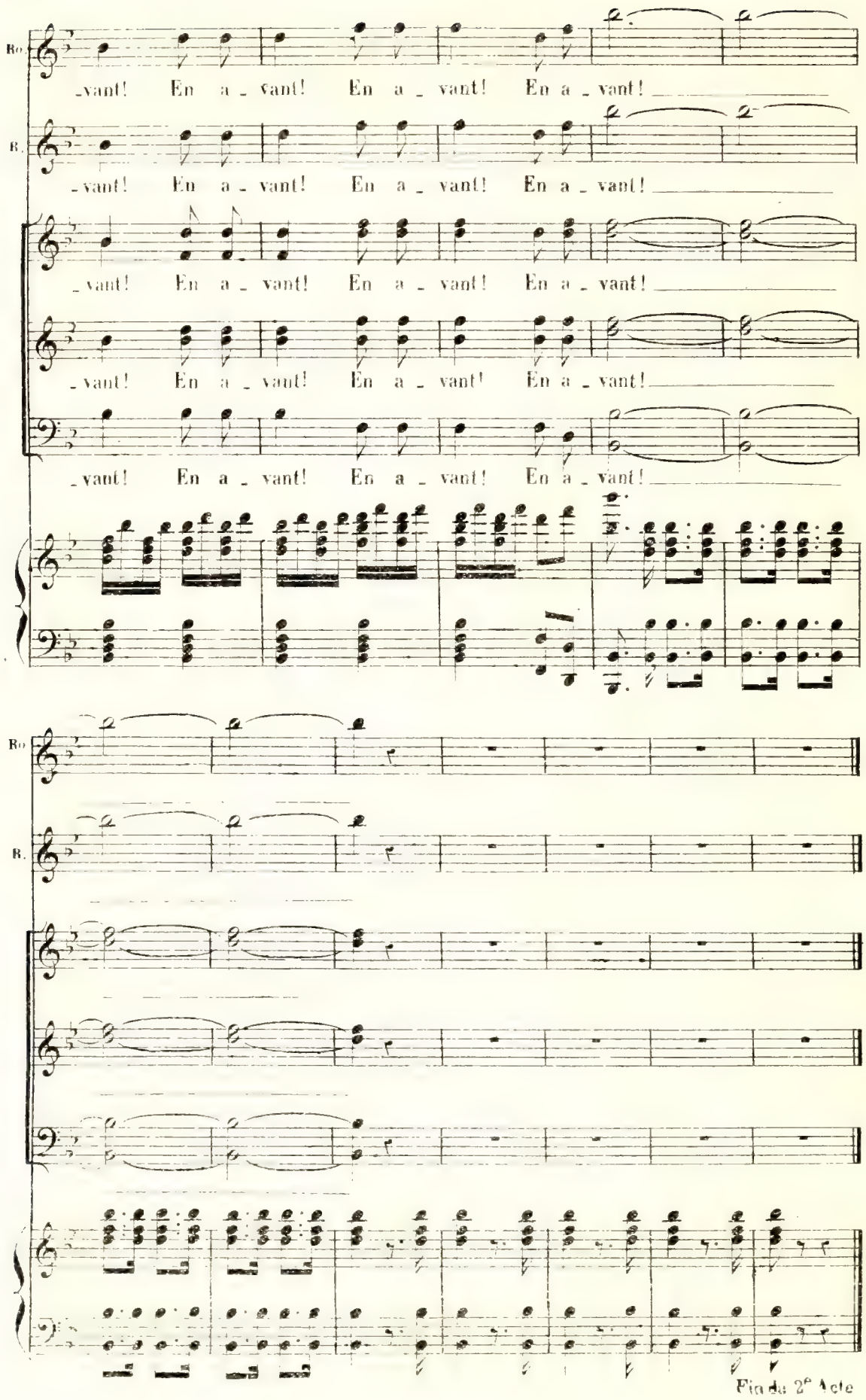
Ro.
-vant! En a - vant! En a - vant! En a - vant!
B.
-vant! En a - vant! En a - vant! En a - vant!
-vant! En a - vant! En a - vant! En a - vant!
-vant! En a - vant! En a - vant! En a - vant!
-vant! En a - vant! En a - vant! En a - vant!
Ro.
B.
Fin du 2e Acte

ACTE III.

ENTR'ACTE.

N° 18.

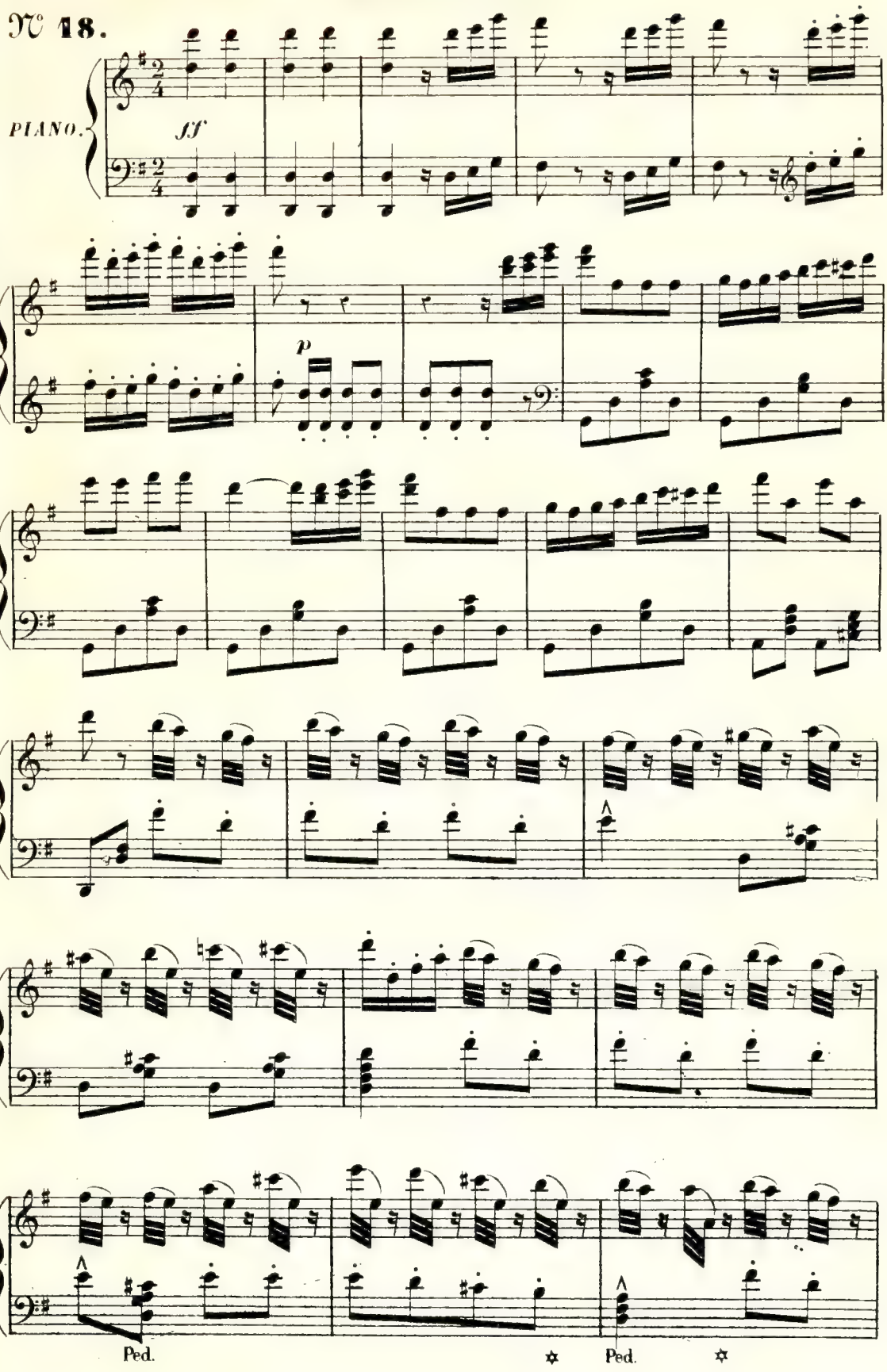

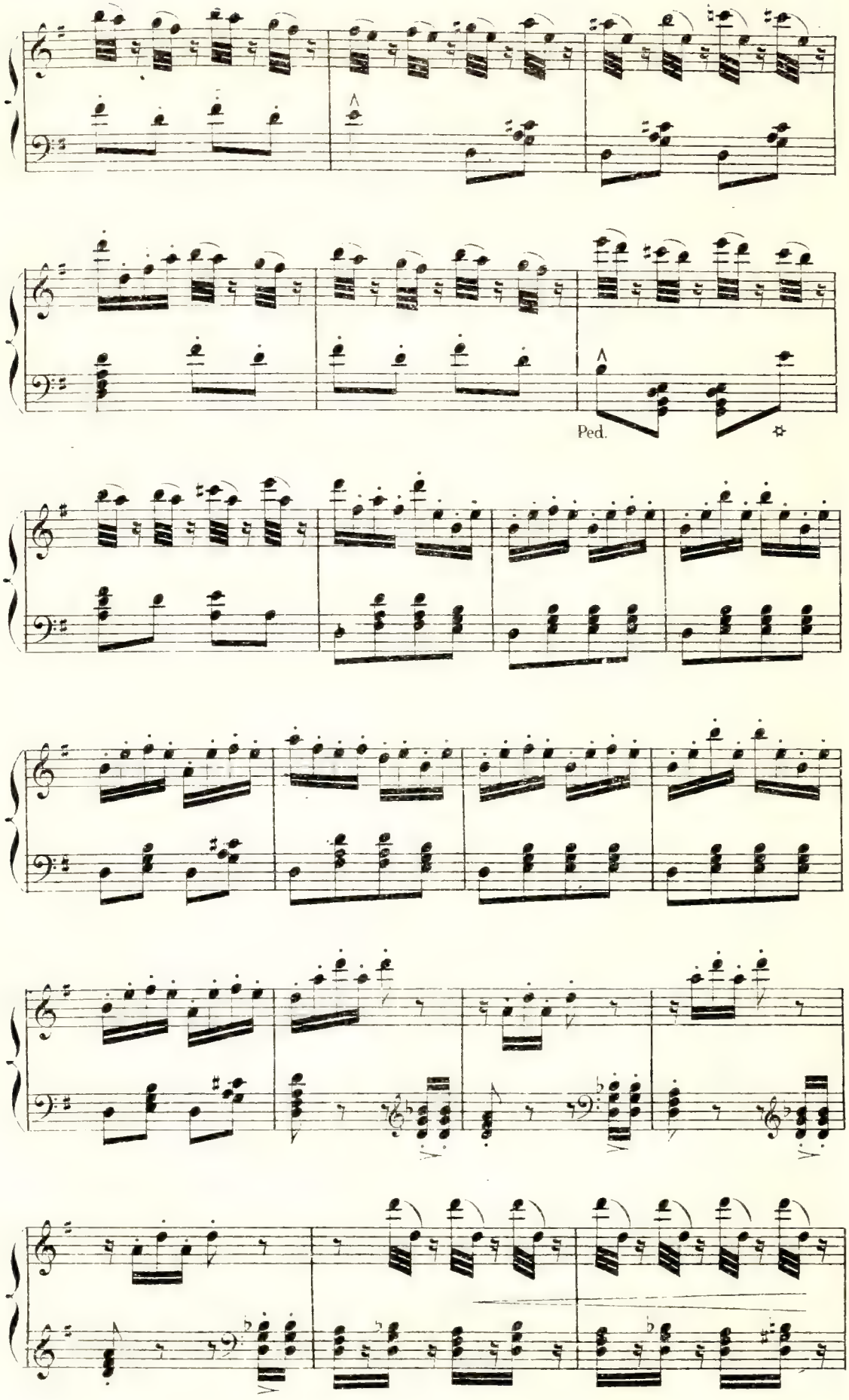
Ped.

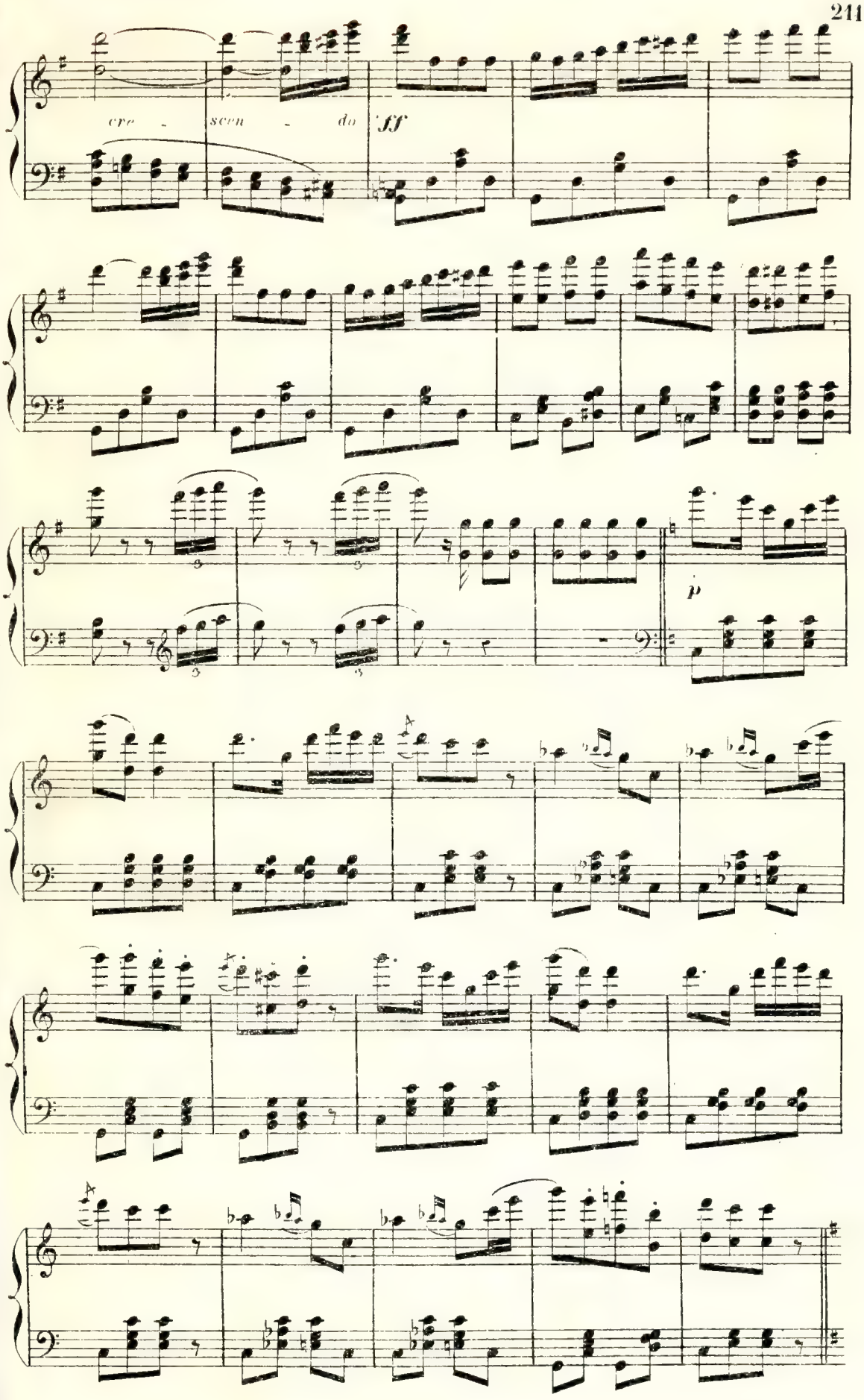
cre - scen - do
ff
p

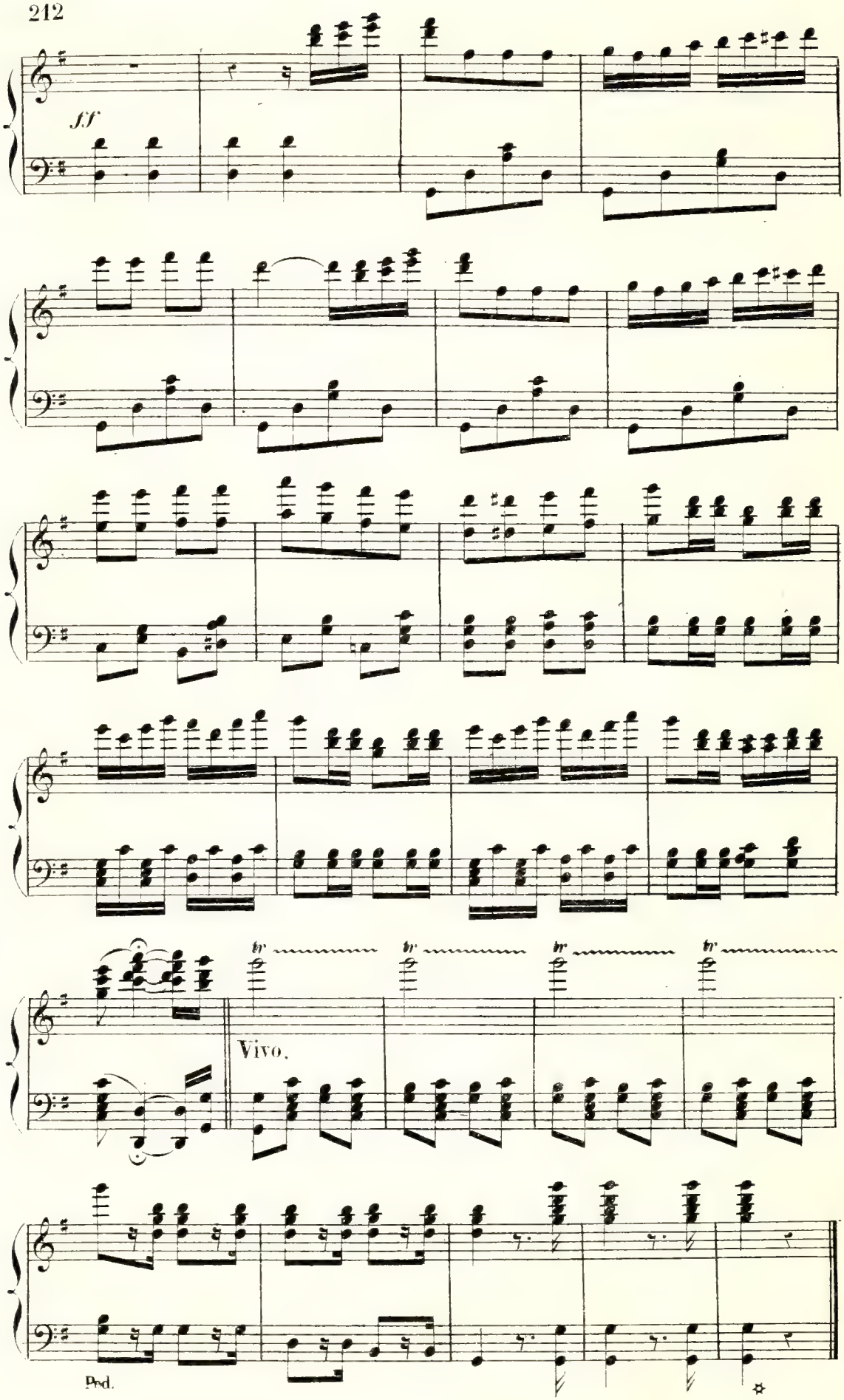
ff
tr
tr
tr
tr
Vivo.
Ped.

SCÈNE.

N° 19.

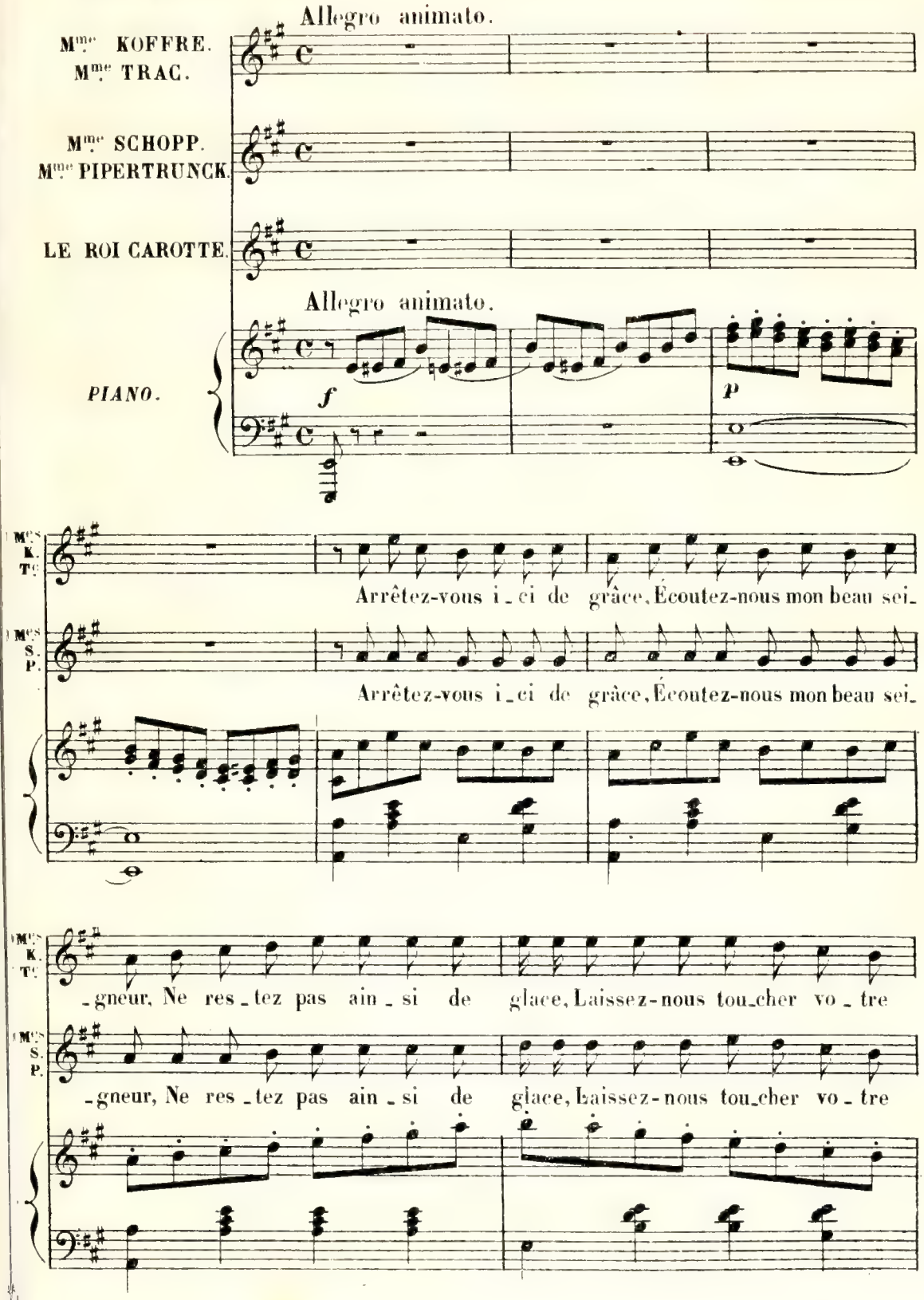
Allegro animato.
Mme KOFFRE.
Mme TRAC.
Mme SCHOPP.
Mme PIPERTRUNCK.
LE ROI CAROTTE.
Allegro animato.
PIANO.
f
p
Arrêtez-vous i_ci de grâce, Écoutez-nous mon beau sei_
Arrêtez-vous i_ci de grâce, Écoutez-nous mon beau sei_
_gneur, Ne res_tez pas ain_si de glace, Laissez-nous tou_cher vo_tre
_gneur, Ne res_tez pas ain_si de glace, Laissez-nous tou_cher vo_tre

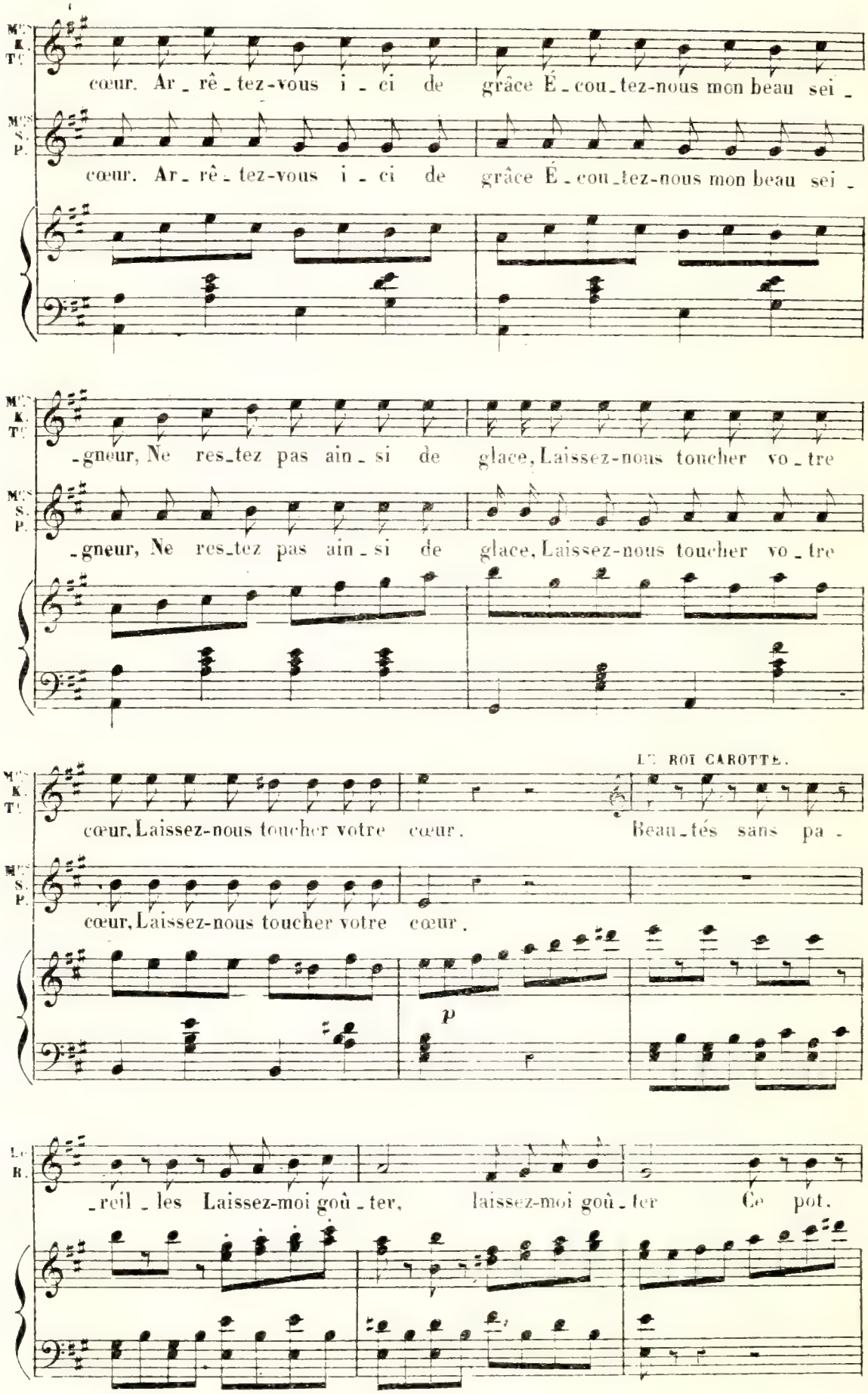
cœur. Ar_rê_tez-vous i_ci de grâce É_cou_tez-nous mon beau sei_
cœur. Ar_rê_tez-vous i_ci de grâce É_cou_tez-nous mon beau sei_
_gneur, Ne res_tez pas ain_si de glace, Laissez-nous toucher vo_tre
_gneur, Ne res_tez pas ain_si de glace, Laissez-nous toucher vo_tre
LE ROI CAROTTE.
cœur, Laissez-nous toucher votre cœur. Beau_tés sans pa_
cœur, Laissez-nous toucher votre cœur.
p
_reil_les Laissez-moi goû_ter, laissez-moi goû_ter Ce pot.

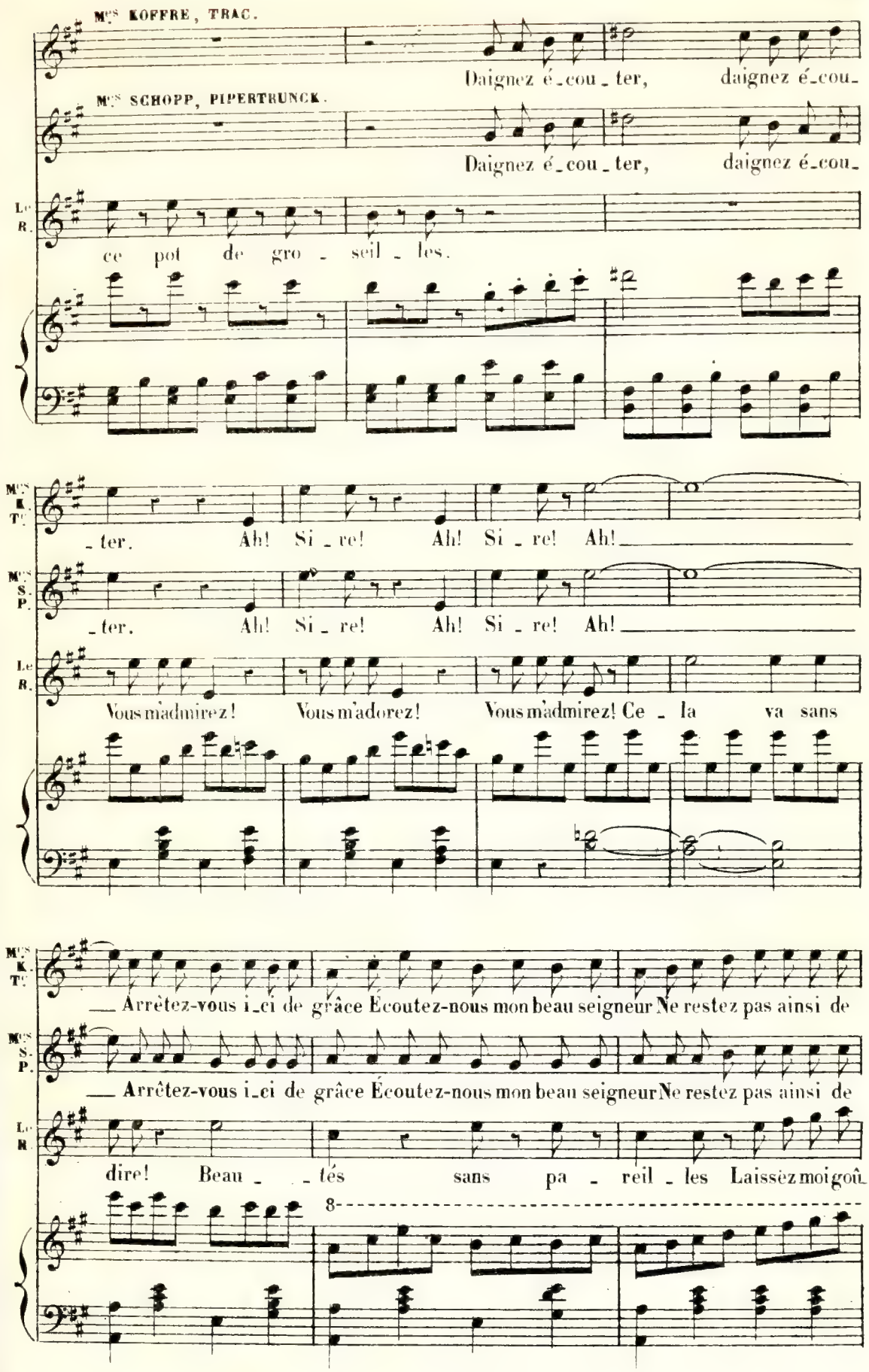
Mes KOFFRE, TRAC.
Daignez é_cou_ter, daignez é_cou_
Mes SCHOPP, PIPERTRUNCK.
Daignez é_cou_ter, daignez é_cou_
Le R.
ce pot de gro_seil_les.
Mes K. T.
_ter. Ah! Si_re! Ah! Si_re! Ah!
Mes S. P.
_ter. Ah! Si_re! Ah! Si_re! Ah!
Le R.
Vous m'admirez! Vous m'adorez! Vous m'admirez! Ce_la va sans
Mes K. T.
__ Arrêtez-vous i_ci de grâce Écoutez-nous mon beau seigneur Ne restez pas ainsi de
Mes S. P.
__ Arrêtez-vous i_ci de grâce Écoutez-nous mon beau seigneur Ne restez pas ainsi de
Le R.
dire! Beau__tés sans pa_reil_les Laissez moi goû_
8

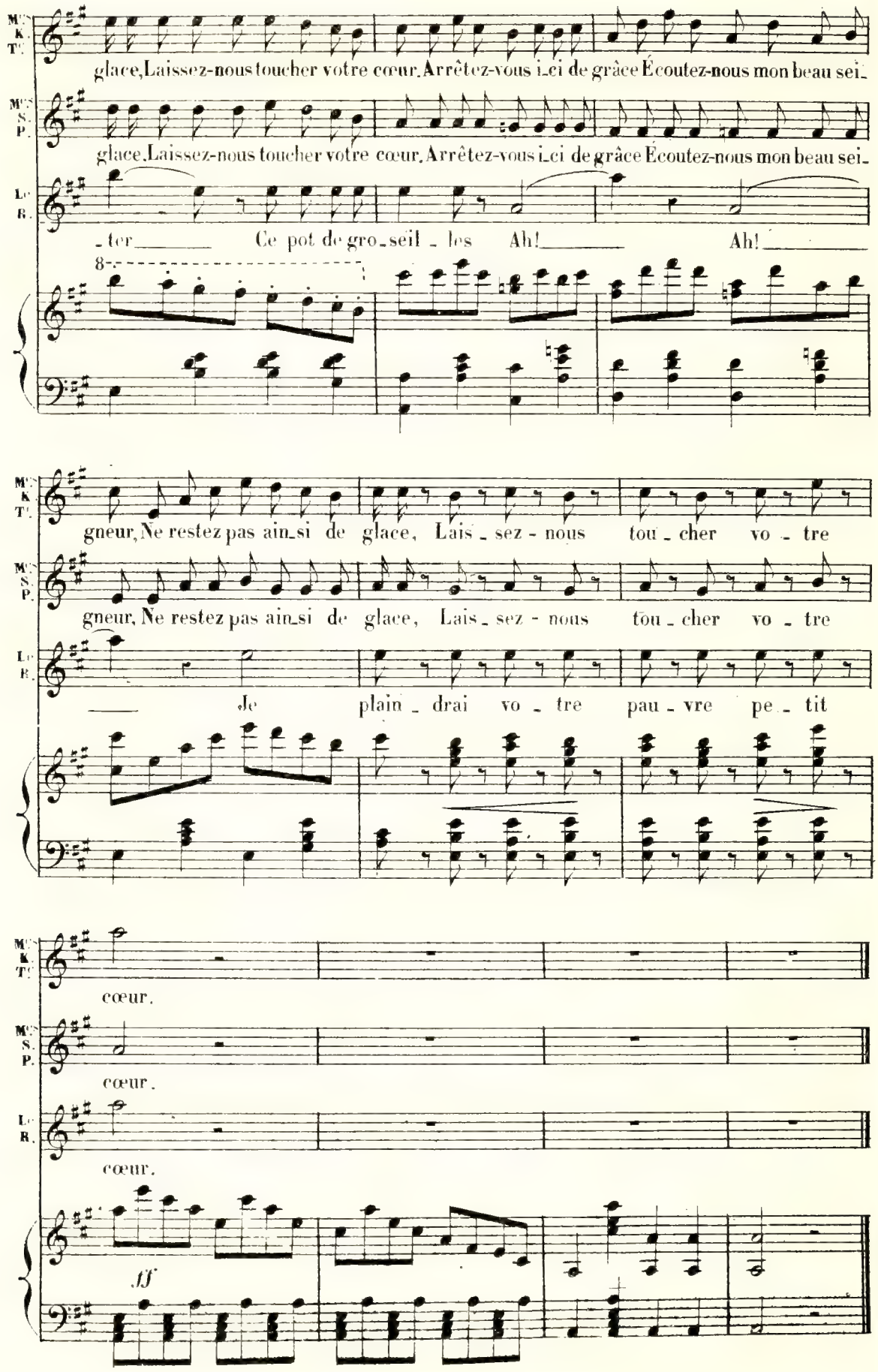
glace, Laissez-nous toucher votre cœur. Arrêtez-vous i_ci de grâce Écoutez-nous mon beau sei_
glace, Laissez-nous toucher votre cœur. Arrêtez-vous i_ci de grâce Écoutez-nous mon beau sei_
_ter Ce pot de gro_seil _ les Ah! Ah!
8
gneur, Ne restez pas ain_si de glace, Lais _ sez - nous tou _ cher vo _ tre
gneur, Ne restez pas ain_si de glace, Lais _ sez - nous tou _ cher vo _ tre
Je plain _ drai vo _ tre pau _ vre pe _ tit
cœur.
cœur.
cœur.
ff

RONDE DES COLPORTEURS.

N° 20. Allegretto.

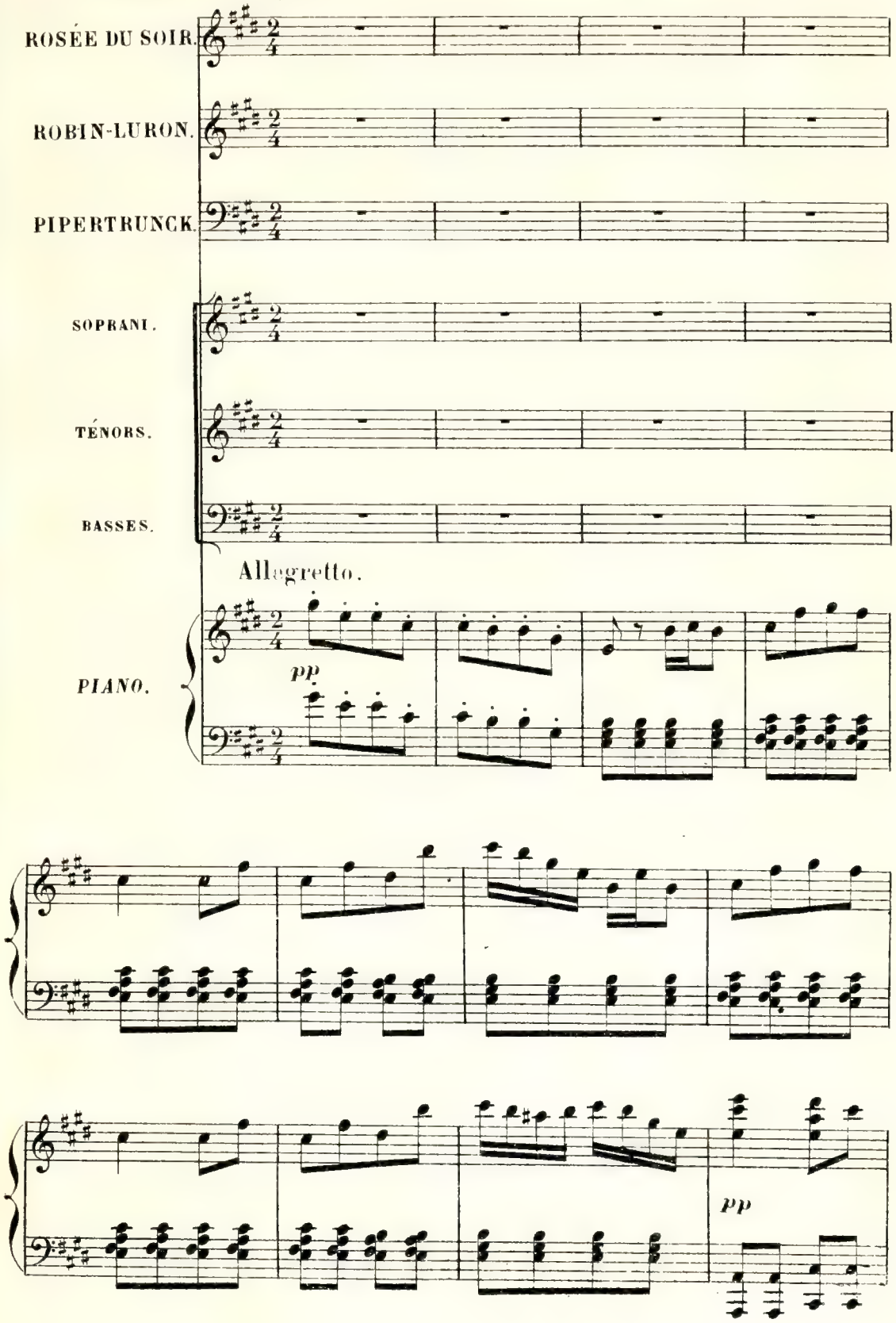

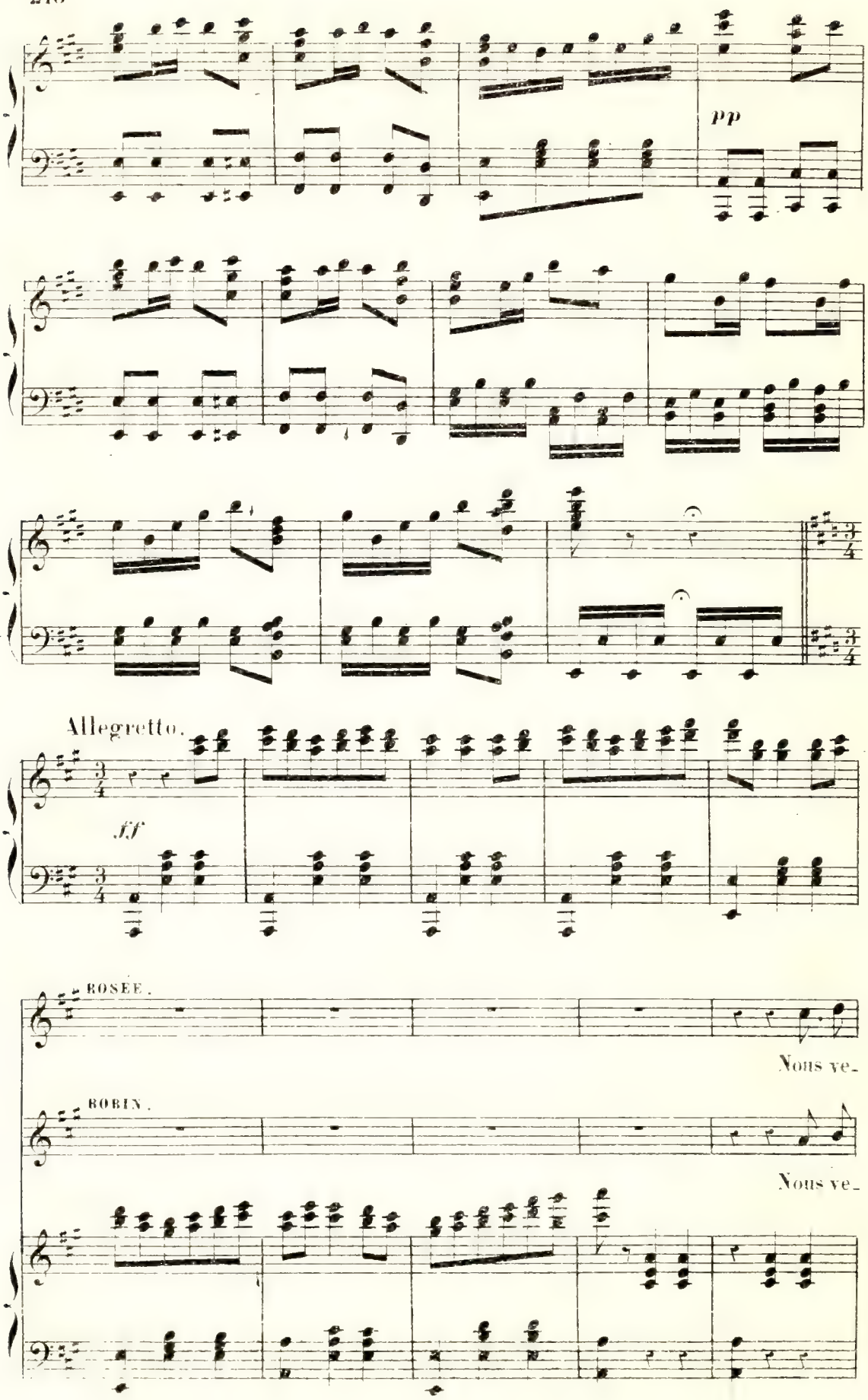
pp
Allegretto.
ff
ROSÉE.
Nous ve-
ROBIN.
Nous ve-

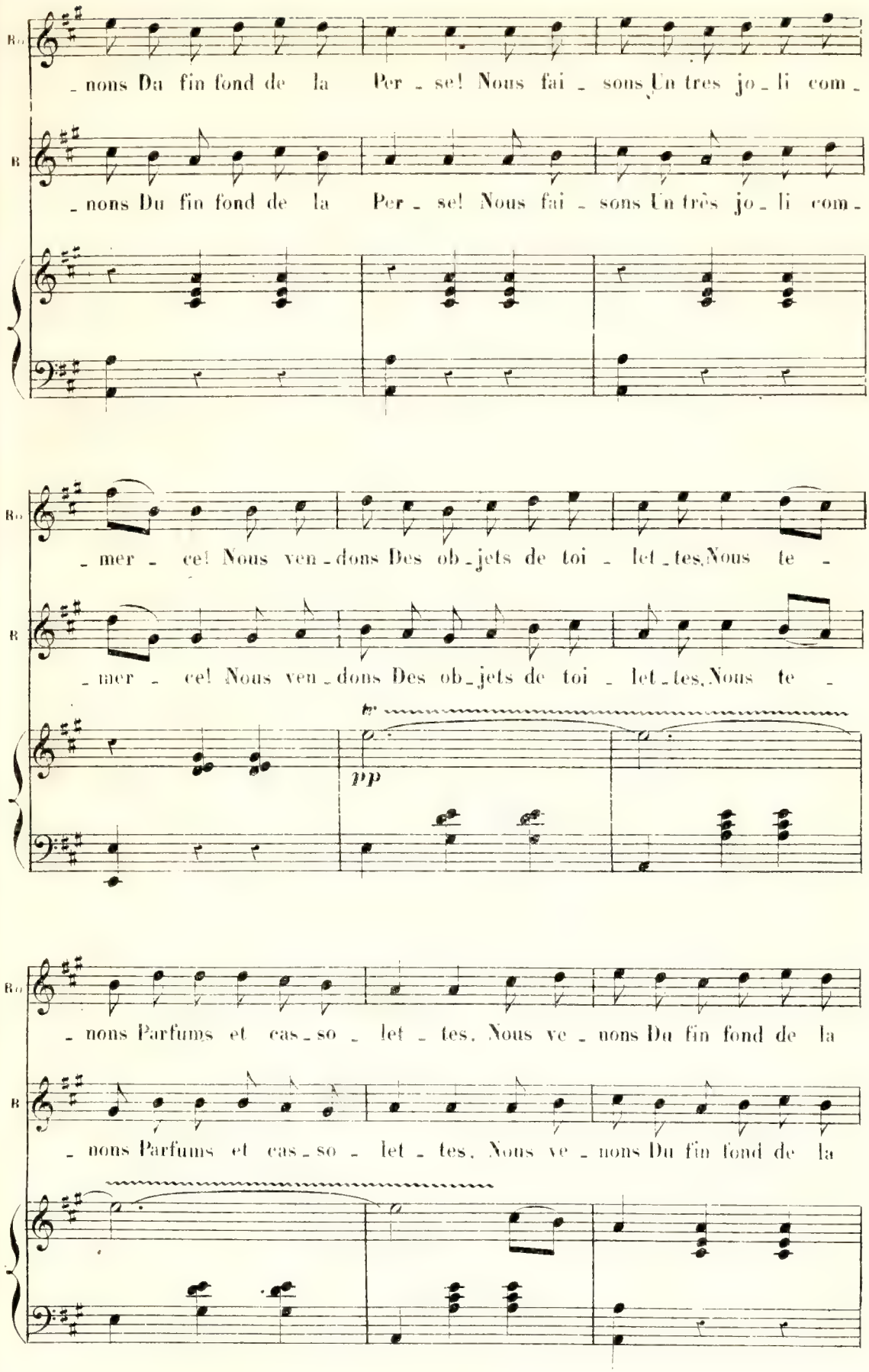
Ro
B
nons Du fin fond de la Per - se! Nous fai - sons Un très jo - li com -
mer - ce! Nous ven - dons Des ob - jets de toi - let - tes, Nous te -
pp
nons Parfums et cas - so - let - tes. Nous ve - nons Du fin fond de la

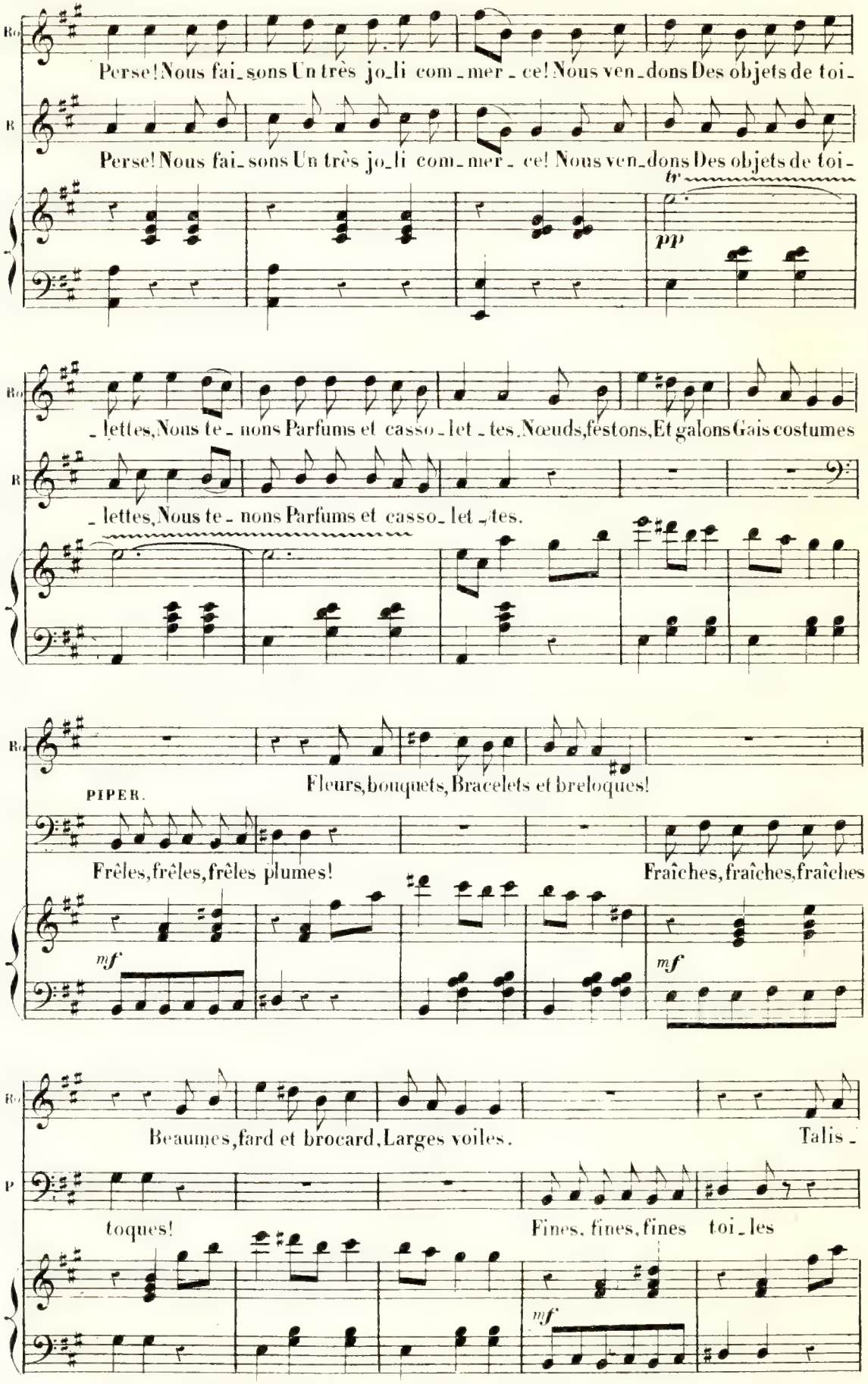
Perse! Nous fai_sons Un très jo_li com_mer_ce! Nous ven_dons Des objets de toi_
Perse! Nous fai_sons Un très jo_li com_mer_ce! Nous ven_dons Des objets de toi_
tr
pp
_lettes, Nous te_nons Parfums et casso_let_tes, Nœuds, festons, Et galons Gais costumes
_lettes, Nous te_nons Parfums et casso_let_tes.
PIPER.
Fleurs, bouquets, Bracelets et breloques!
Frêles, frêles, frêles plumes!
Fraîches, fraîches, fraîches
mf
mf
Beaumes, fard et brocard, Larges voiles.
Talis_
toques!
Fines, fines, fines toi_les
mf

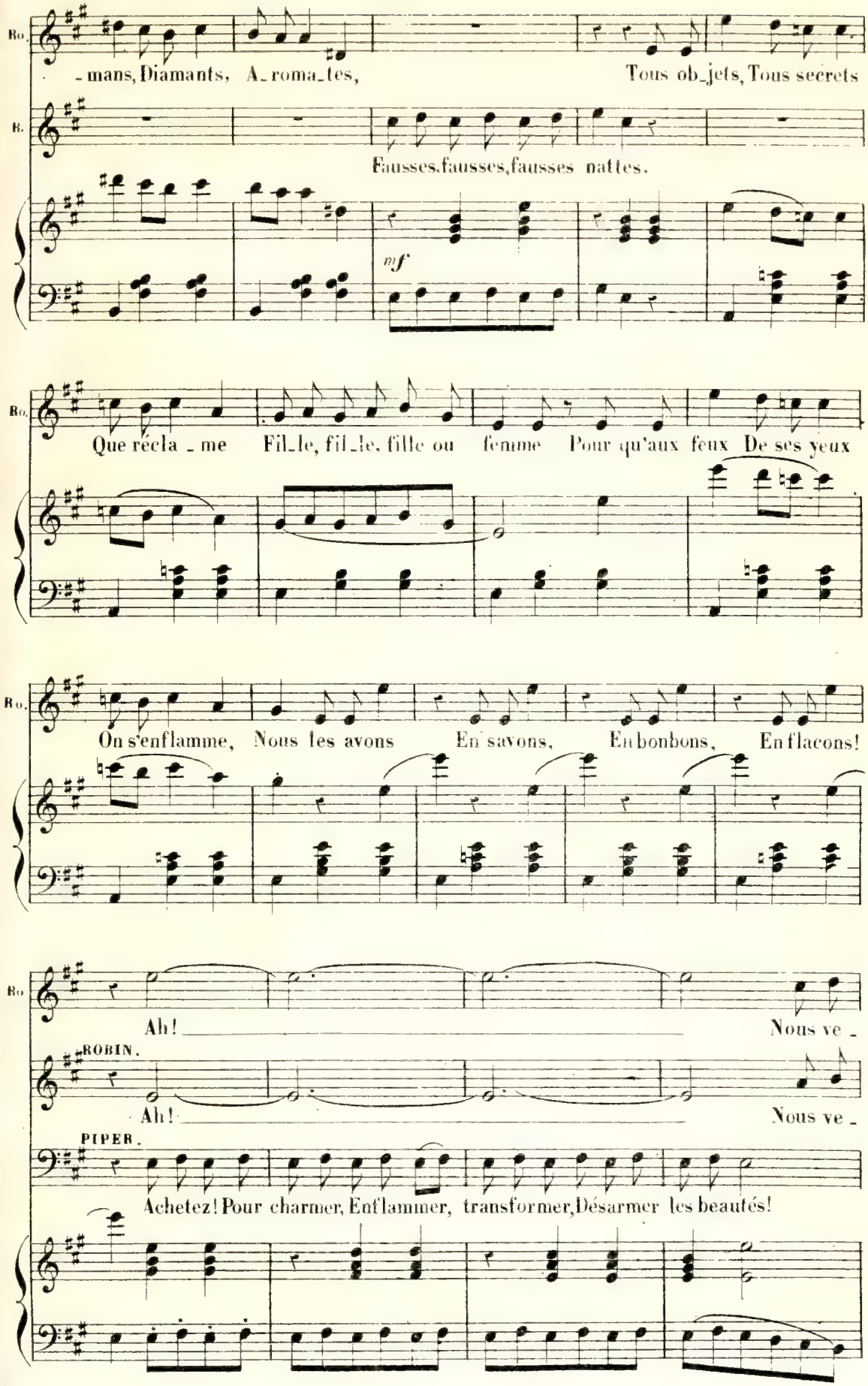
Ro.
-mans, Diamants, A-roma-tes, Tous ob-jets, Tous secrets
R.
Fausses, fausses, fausses nattes.
mf
Ro.
Que réela-me Fil-le, fil-le, fille ou femme Pour qu'aux feux De ses yeux
Ro.
On s'enflamme, Nous les avons En savons, En bonbons, En flacons!
Ro
Ah! Nous ve-
ROBIN.
Ah! Nous ve-
PIPER.
Achetez! Pour charmer, Enflammer, transformer, Désarmer les beautés!

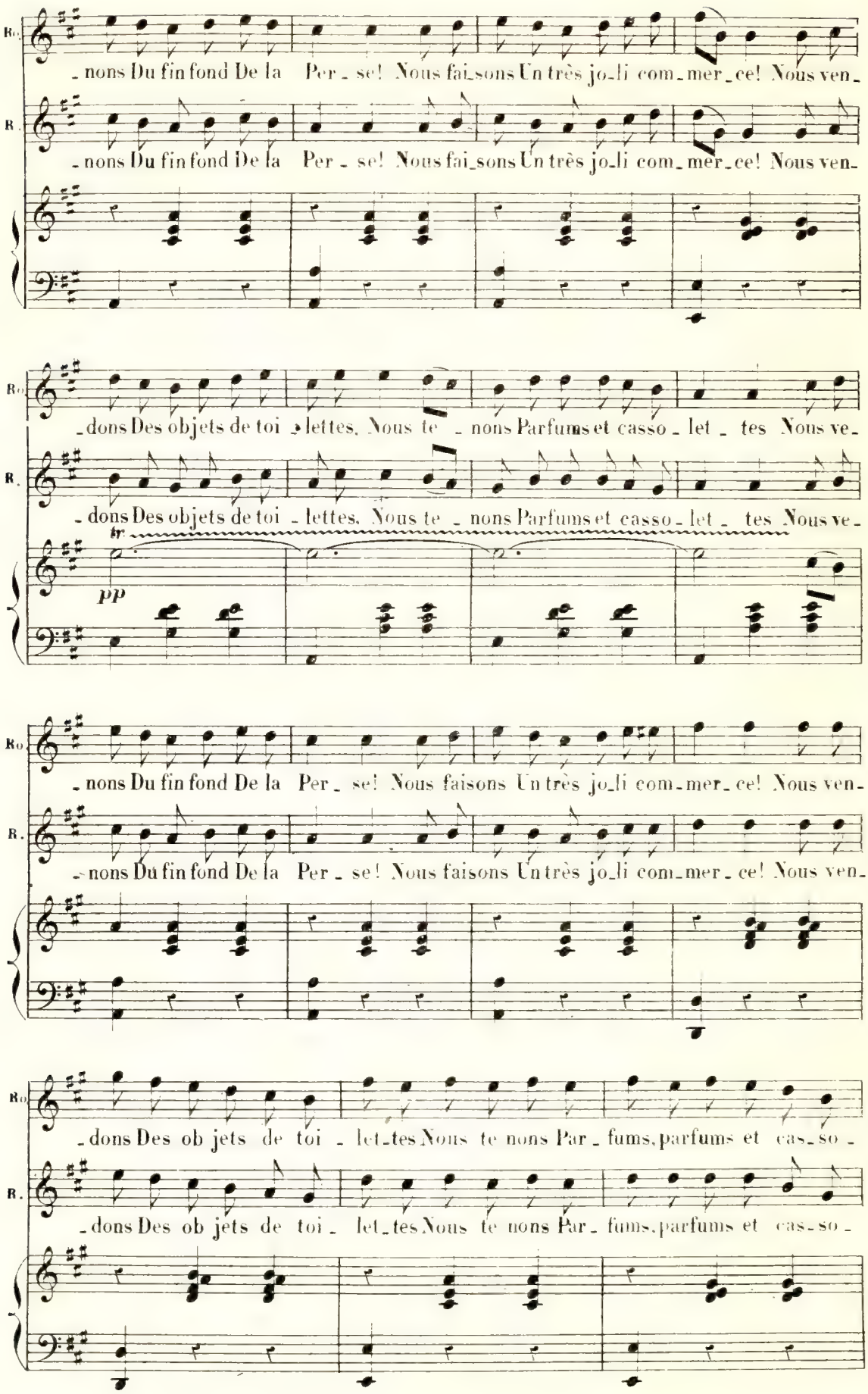
Ro.
-nons Du fin fond De la Per - se! Nous fai-sons Un très jo-li com-mer-ce! Nous ven-
R.
-nons Du fin fond De la Per - se! Nous fai-sons Un très jo-li com-mer-ce! Nous ven-
Ro.
-dons Des objets de toi - lettes, Nous te - nons Parfums et casso - let - tes Nous ve-
R.
-dons Des objets de toi - lettes, Nous te - nons Parfums et casso - let - tes Nous ve-
tr
pp
Ro.
-nons Du fin fond De la Per - se! Nous faisons Un très jo-li com-mer-ce! Nous ven-
R.
-nons Du fin fond De la Per - se! Nous faisons Un très jo-li com-mer-ce! Nous ven-
Ro.
-dons Des ob jets de toi - let-tes Nous te nons Par - fums, parfums et cas-so -
R.
-dons Des ob jets de toi - let-tes Nous te nons Par - fums, parfums et cas-so -

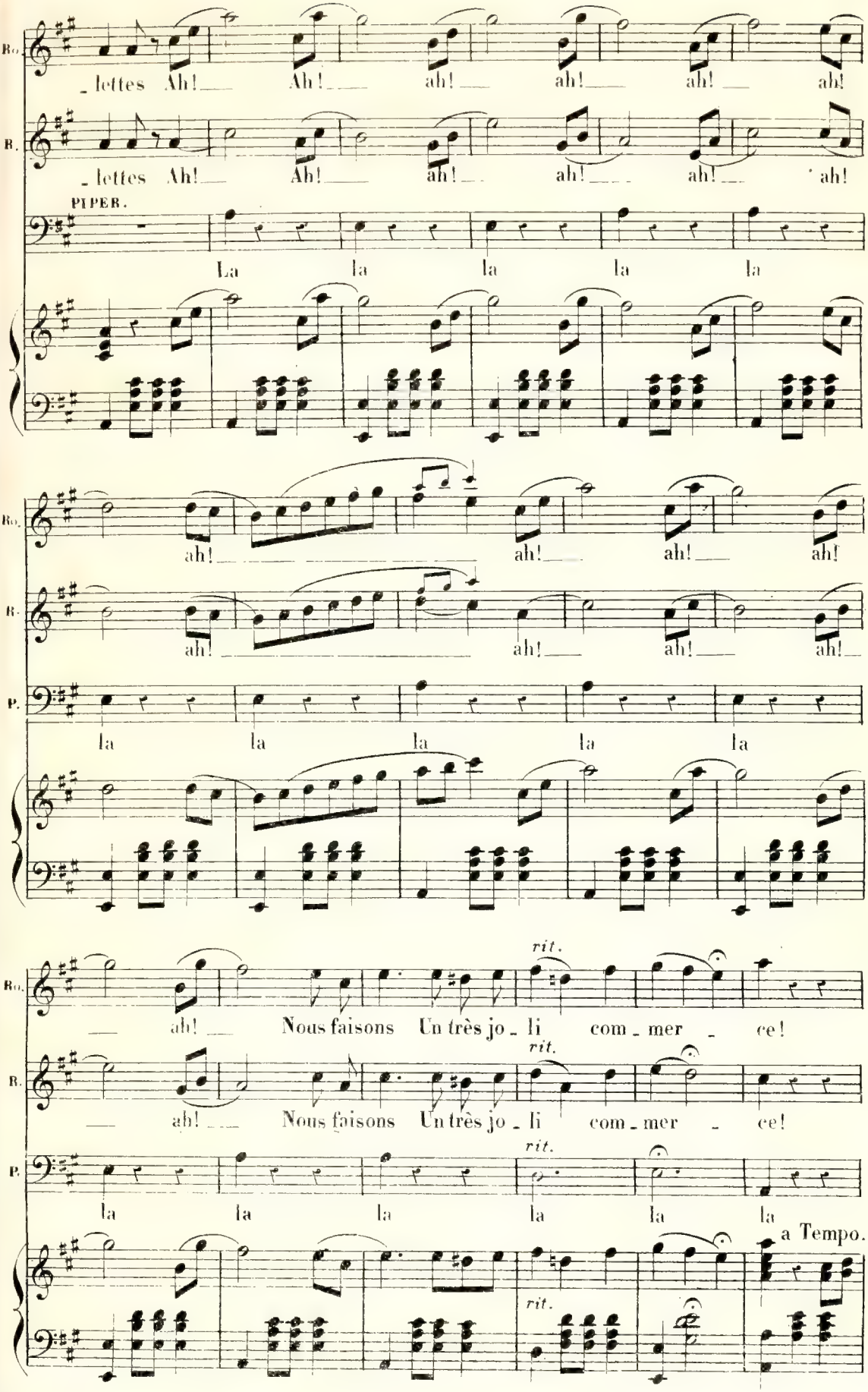
Ro.
_ lettes Ah! Ah! ah! ah! ah! ah!
B.
_ lettes Ah! Ah! ah! ah! ah! ah!
PIPER.
La la la la la
ah! ah! ah! ah!
la la la la la
rit.
ah! Nous faisons Un très jo _ li com _ mer _ ce!
a Tempo.

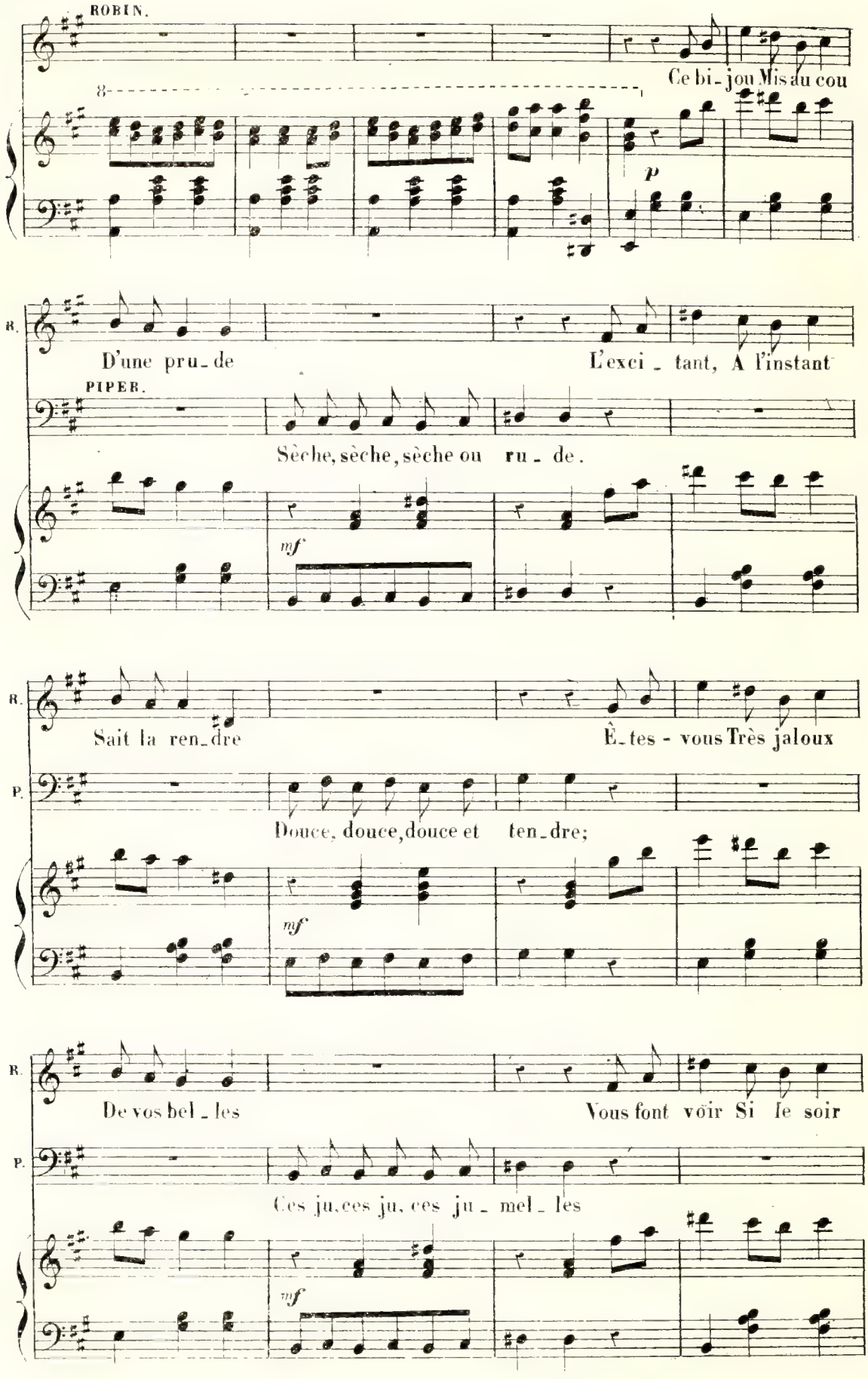
ROBIN.
Ce bi_jou Mis au cou
p
R.
D'une pru_de L'exci_tant, A l'instant
PIPER.
Sèche, sèche, sèche ou ru_de.
mf
R.
Sait la ren_dre Ê_tes - vous Très jaloux
P.
Douce, douce, douce et ten_dre;
mf
R.
De vos bel_les Vous font voir Si le soir
P.
Ces ju, ces ju, ces ju_mel_les
mf

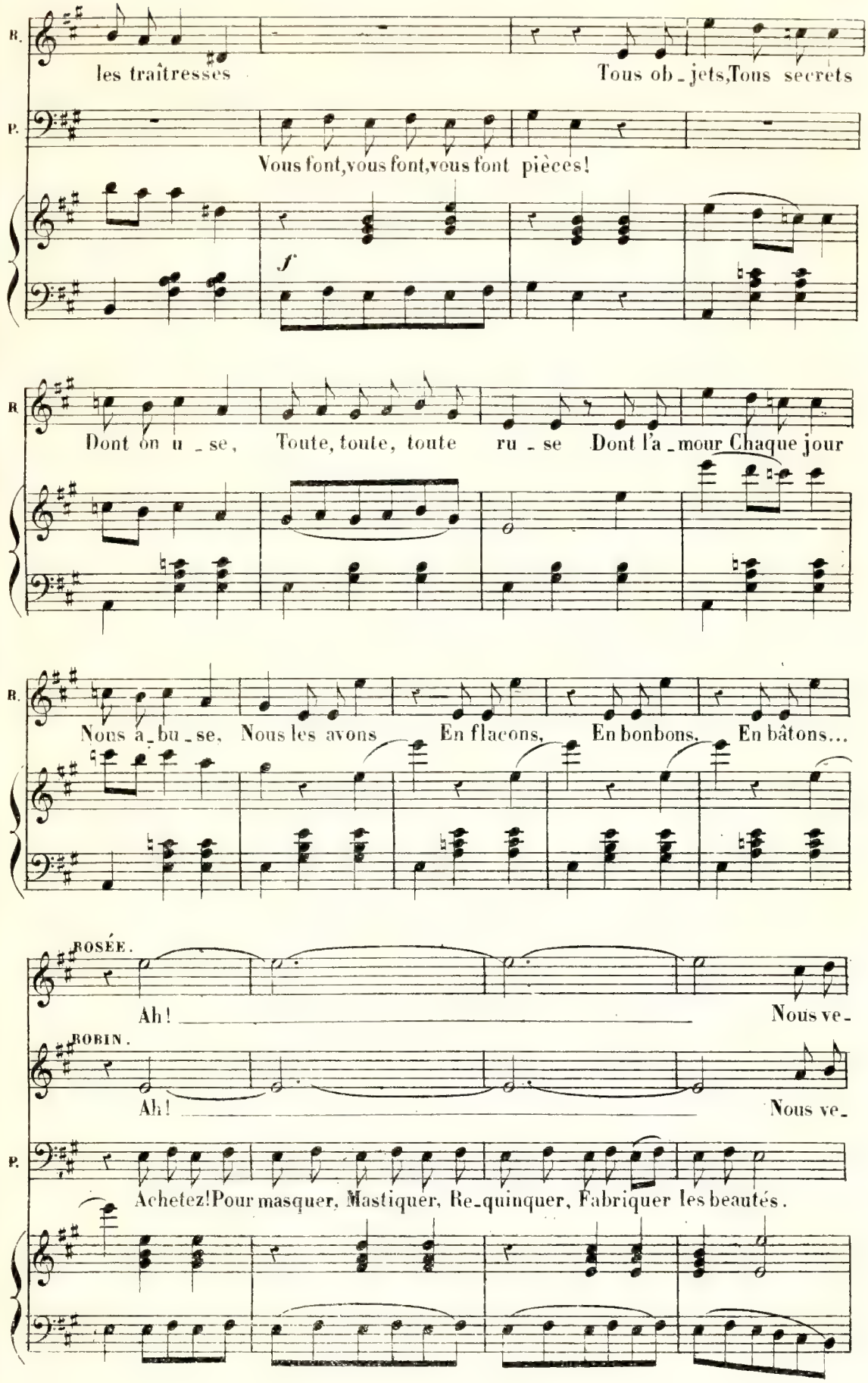
B.
les traîtresses
Tous ob_jets, Tous secrets
P.
Vous font, vous font, vous font pièces!
f
B.
Dont on u_se, Toute, toute, toute ru_se Dont l'a_mour Chaque jour
B.
Nous a_bu_se, Nous les avons En flacons, En bonbons, En bâtons...
ROSÉE.
Ah! Nous ve_
ROBIN.
Ah! Nous ve_
P.
Achetez! Pour masquer, Mastiquer, Re_quinquer, Fabriquer les beautés.

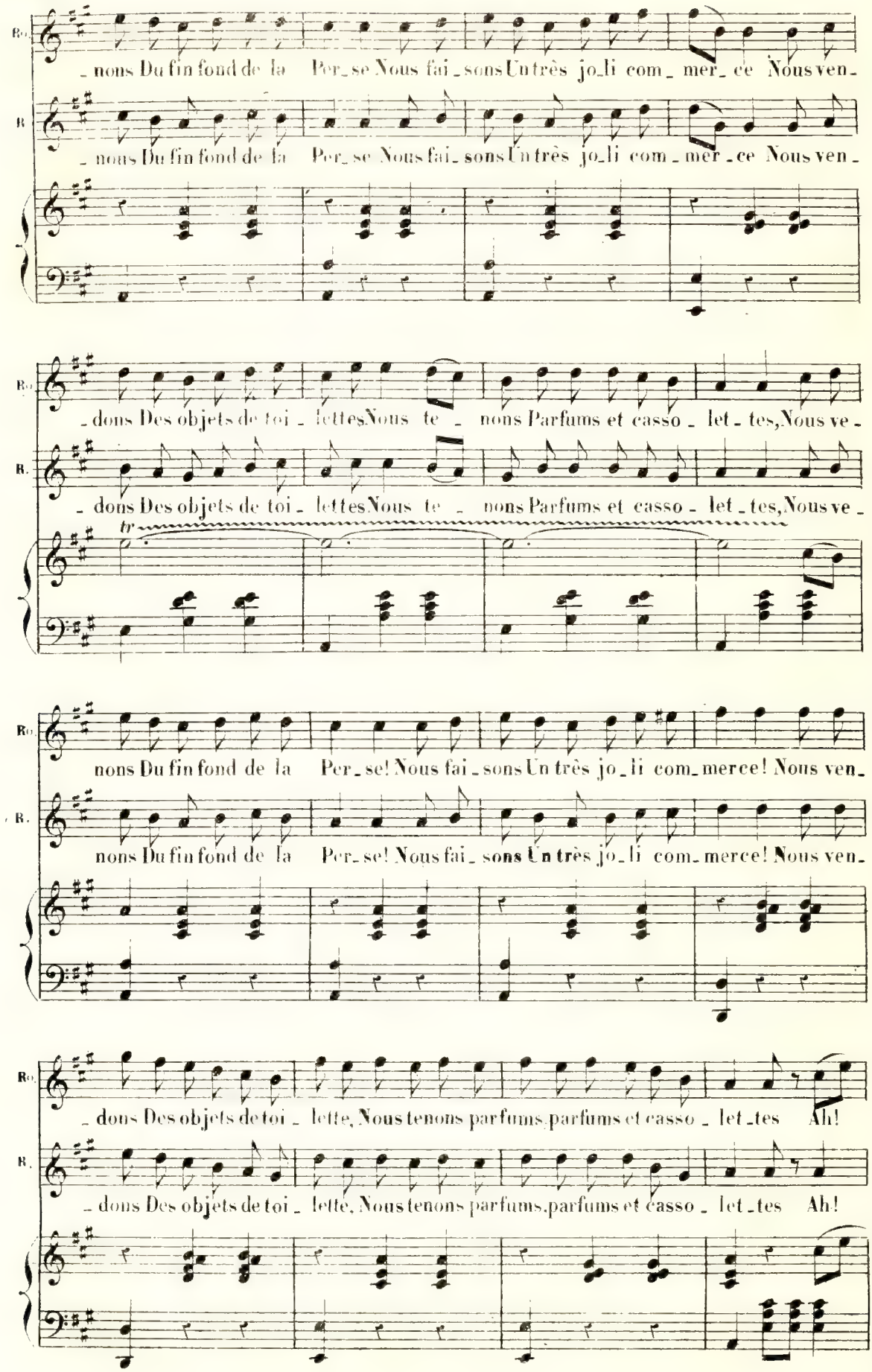
Ro.
B.
nons Du fin fond de la Per_se Nous fai_sons Un très jo_li com_mer_ce Nous ven_
nons Du fin fond de la Per_se Nous fai_sons Un très jo_li com_mer_ce Nous ven_
Ro.
B.
dons Des objets de toi_lettes Nous te_nons Parfums et casso_let_tes, Nous ve_
dons Des objets de toi_lettes Nous te_nons Parfums et casso_let_tes, Nous ve_
tr
Ro.
B.
nons Du fin fond de la Per_se! Nous fai_sons Un très jo_li com_merce! Nous ven_
nons Du fin fond de la Per_se! Nous fai_sons Un très jo_li com_merce! Nous ven_
Ro.
B.
_dons Des objets de toi_lette, Nous tenons parfums, parfums et casso_let_tes Ah!
_dons Des objets de toi_lette, Nous tenons parfums, parfums et casso_let_tes Ah!

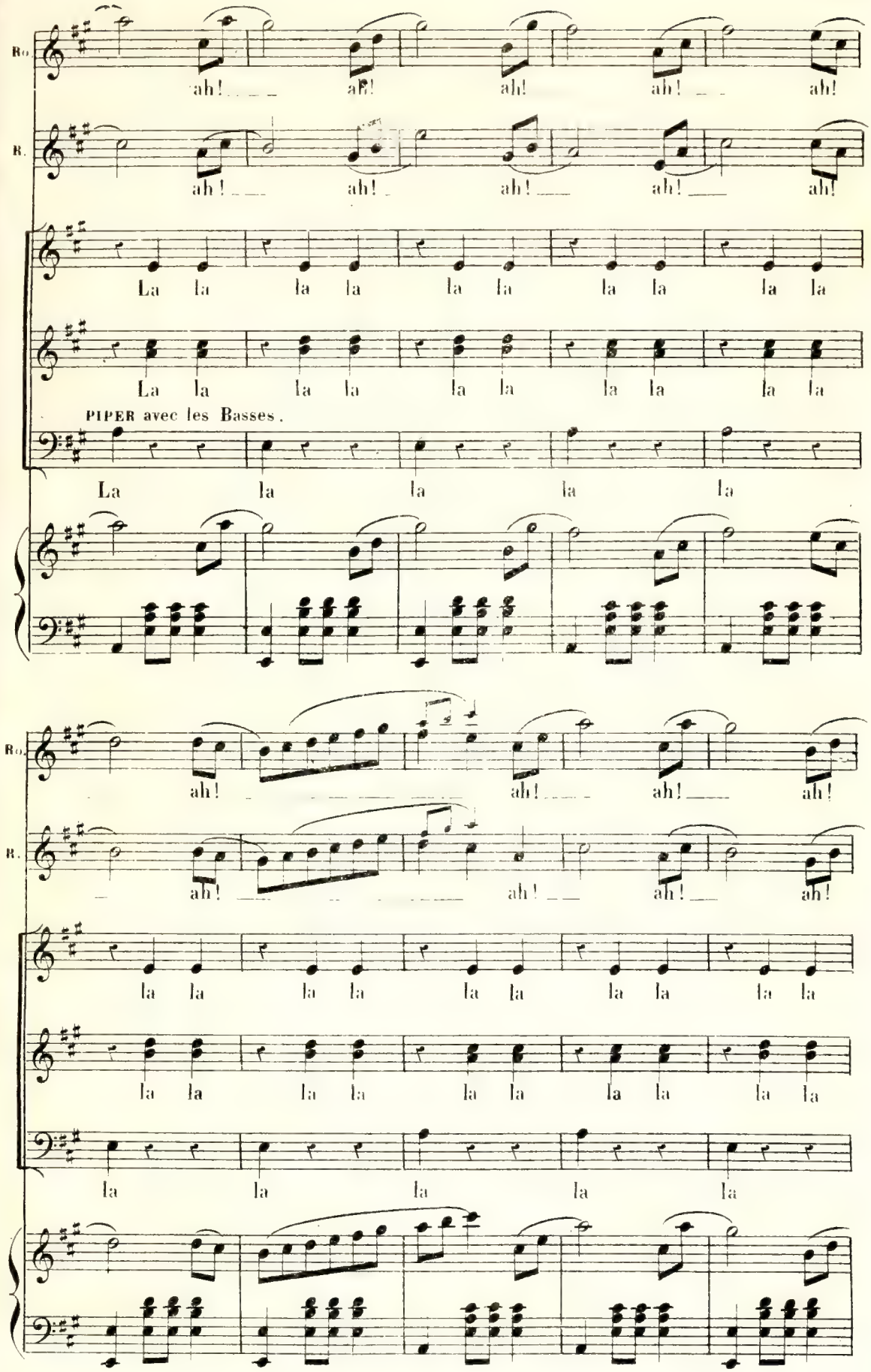
Ro.
ah! ah! ah! ah! ah!
R.
ah! ah! ah! ah! ah!
La la la la la la la la la la
La la la la la la la la la la
PIPER avec les Basses.
La la la la la
Ro.
ah! ah! ah! ah!
R.
ah! ah! ah! ah!
la la la la la la la la la la
la la la la la la la la la la
la la la la la

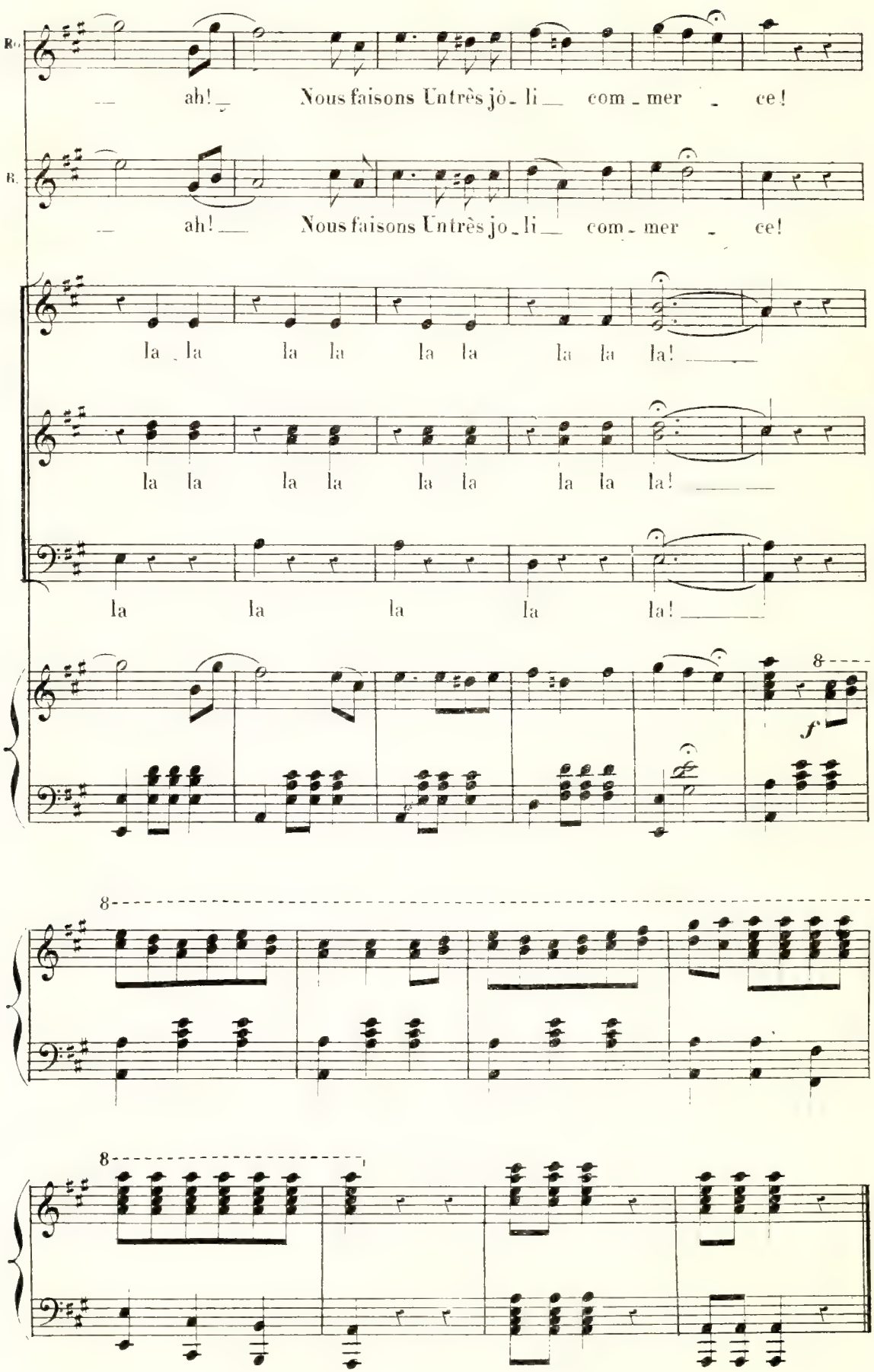
R.
ah! Nous faisons Untrès jo_li com_mer_ce!
B.
ah! Nous faisons Untrès jo_li com_mer_ce!
la la la la la la la la la!
la la la la la la la la la!
la la la la la!
8
f
8
8

N° 21. DUO.

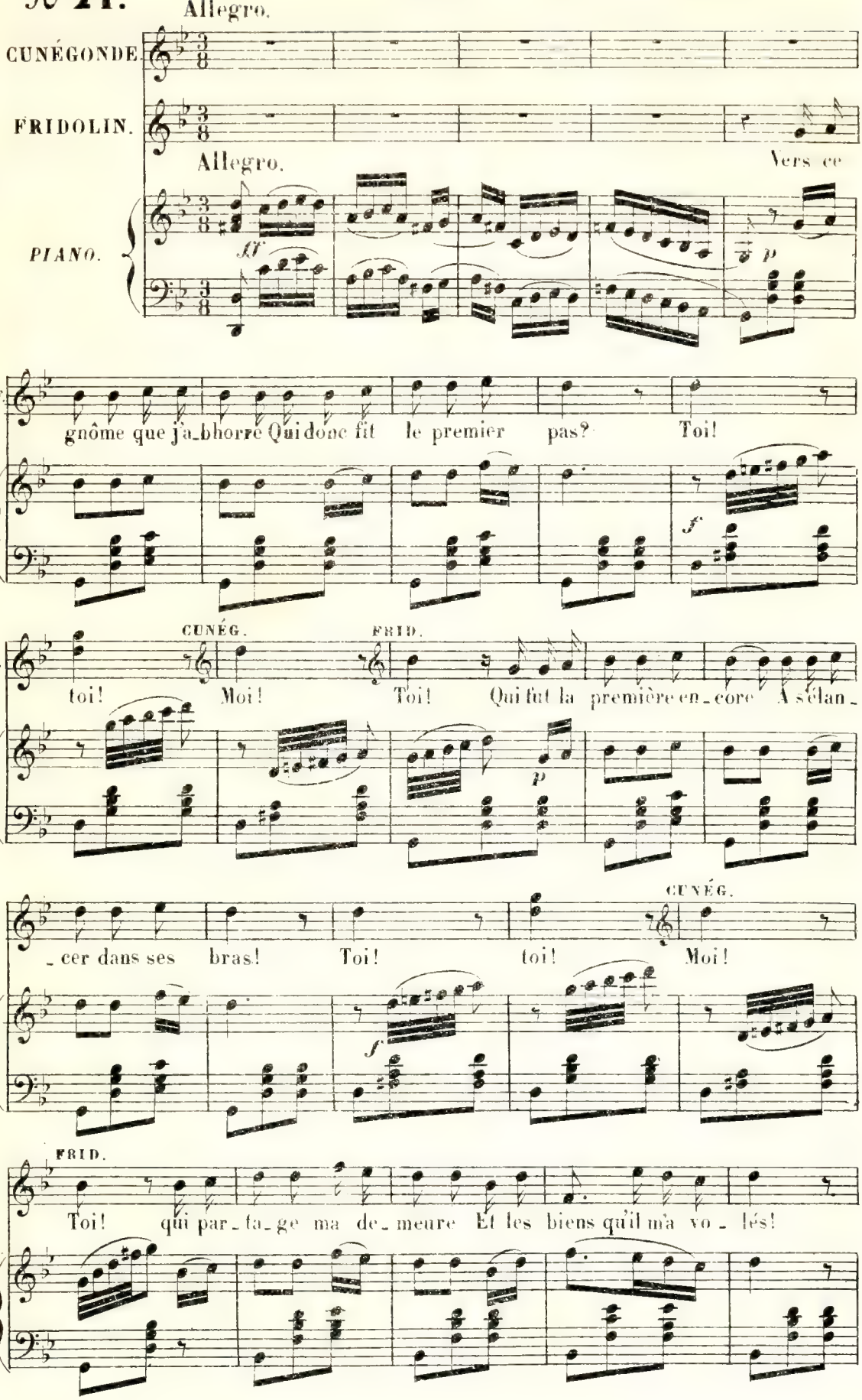
Allegro.
CUNÉGONDE.
FRIDOLIN.
Allegro.
Vers ce
PIANO.
ff
p
F.
gnôme que j'abhorre Qui donc fit le premier pas? Toi!
f
CUNÉG.
FRID.
F.
toi! Moi! Toi! Qui fut la première encore A s'élan-
p
F
-cer dans ses bras! Toi! toi! Moi!
CUNÉG.
f
FRID.
Toi! qui partage ma demeure Et les biens qu'il m'a volés!

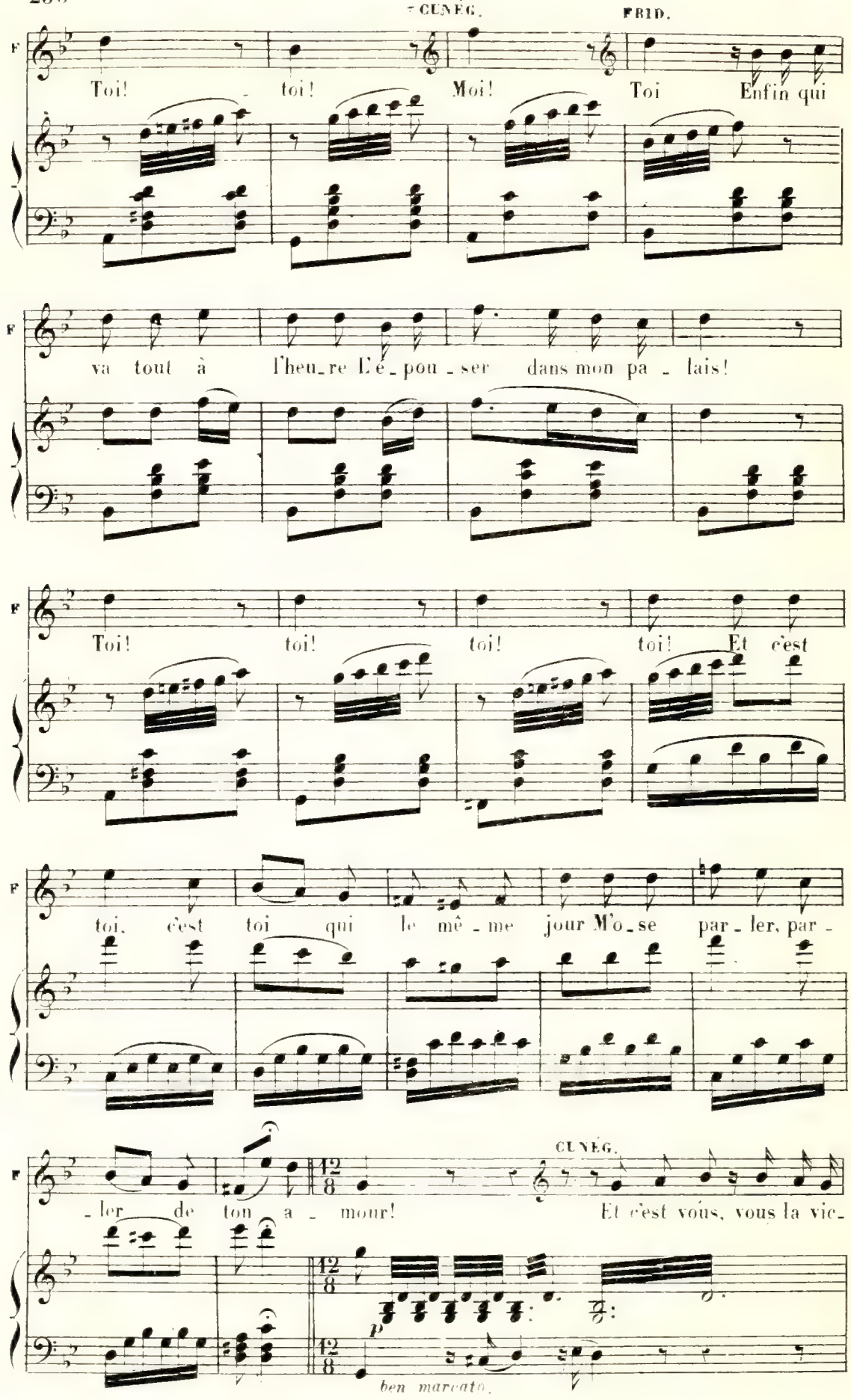
CUNÉG.
FRID.
F
Toi! toi! Moi! Toi Enfin qui
va tout à l'heu_re L'é_pou_ser dans mon pa_lais!
Toi! toi! toi! toi! Et c'est
toi, c'est toi qui le mê_me jour M'o_se par_ler, par_
_ler de ton a_mour!
CUNÉG.
Et c'est vous, vous la vic_
ben marcato.

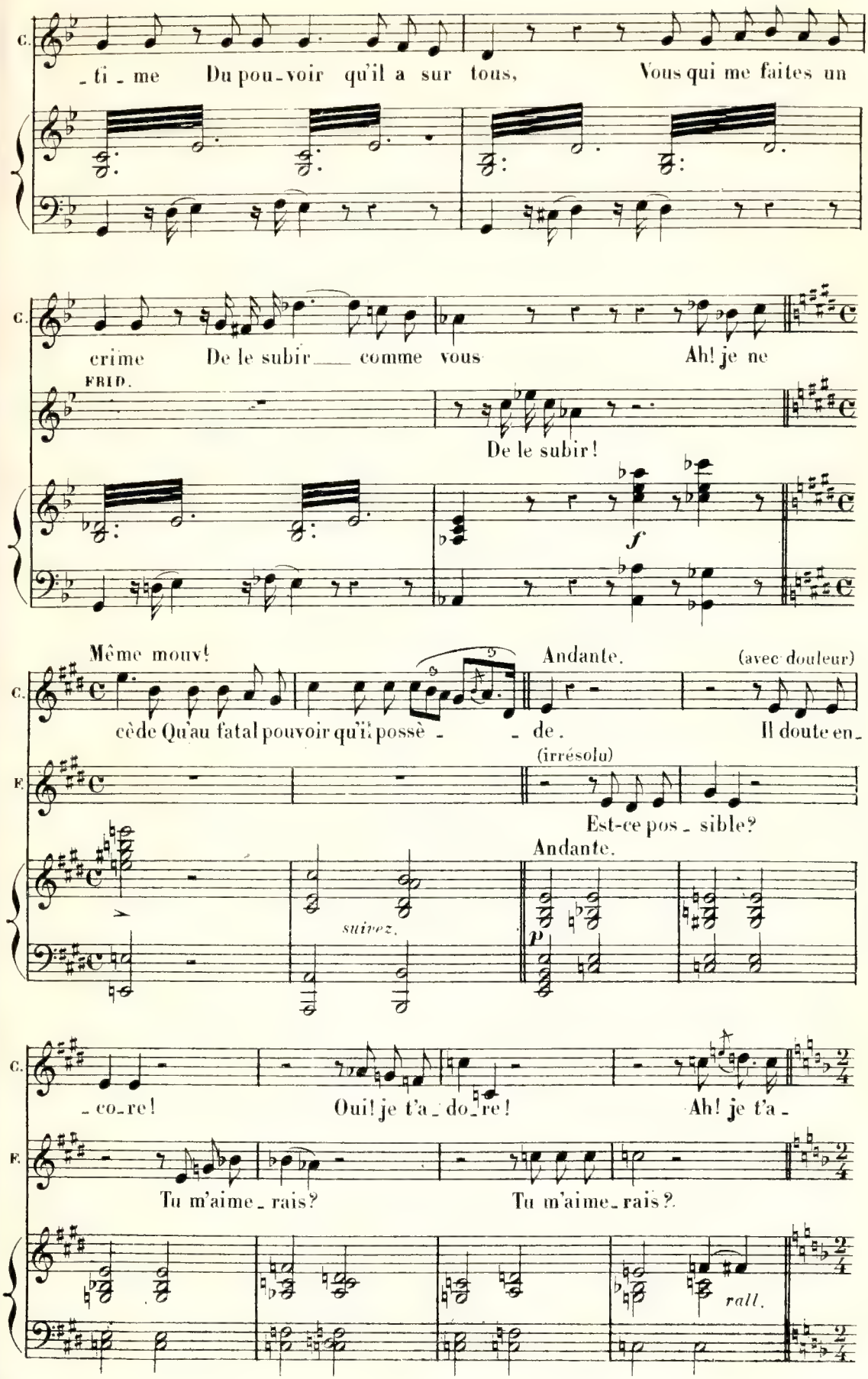
C.
-ti-me Du pou-voir qu'il a sur tous, Vous qui me faites un
C.
crime De le subir comme vous Ah! je ne
FRID.
De le subir!
f
Même mouv!
C.
cède Qu'au fatal pouvoir qu'il possè - de.
Andante.
(avec douleur)
Il doute en-
F.
(irrésolu)
Est-ce pos-sible?
Andante.
suivez.
p
C.
-co-re! Oui! je t'a-do-re!
Ah! je t'a-
F.
Tu m'aime-rais? Tu m'aime-rais?
rall.

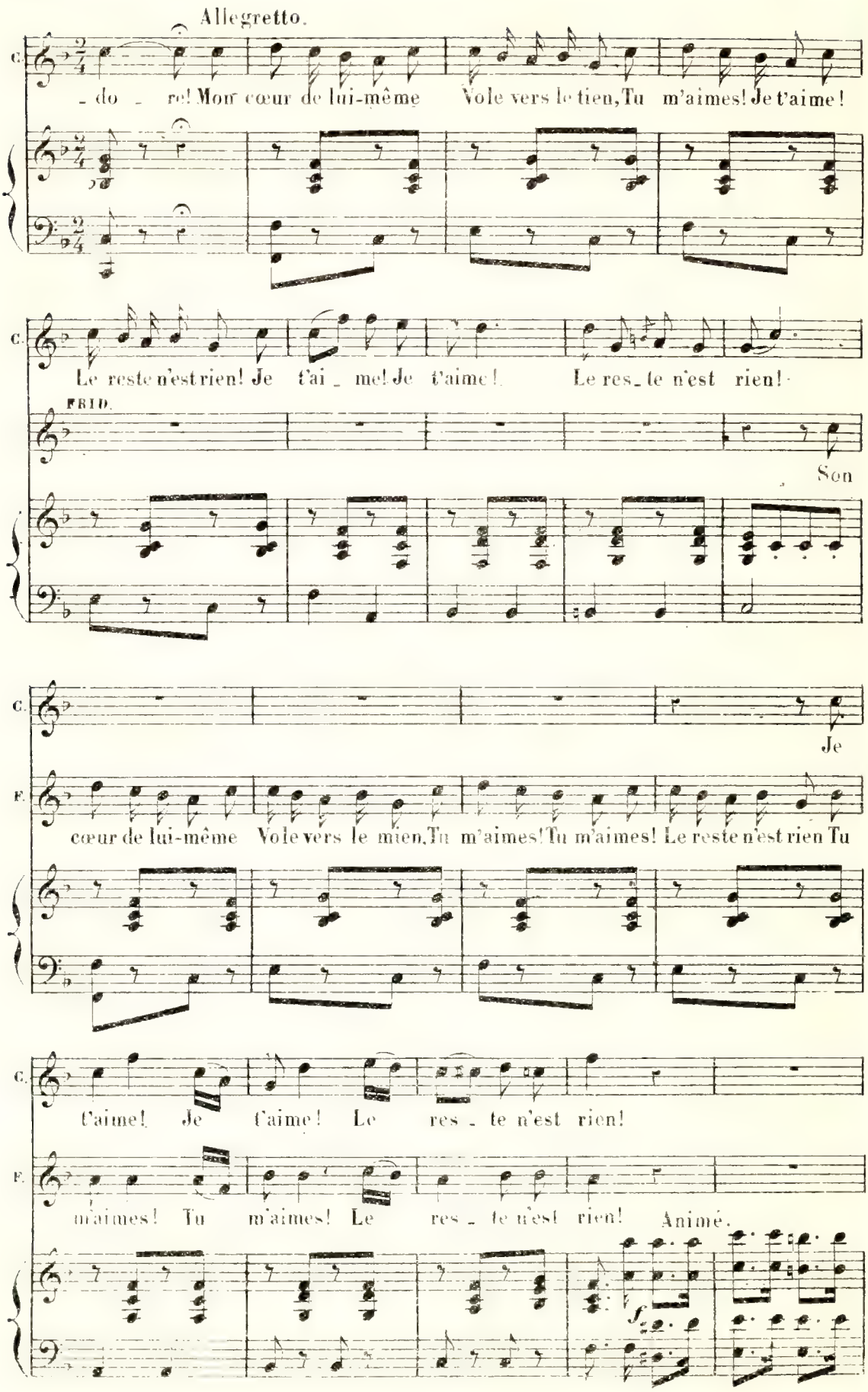
Allegretto.
C.
- do - re! Mon cœur de lui-même Vole vers le tien, Tu m'aimes! Je t'aime!
Le reste n'est rien! Je t'ai - me! Je t'aime! Le res - te n'est rien!
FRID.
Son
Je
F.
cœur de lui-même Vole vers le mien, Tu m'aimes! Tu m'aimes! Le reste n'est rien Tu
t'aime! Je t'aime! Le res - te n'est rien!
m'aimes! Tu m'aimes! Le res - te n'est rien!
Animé.

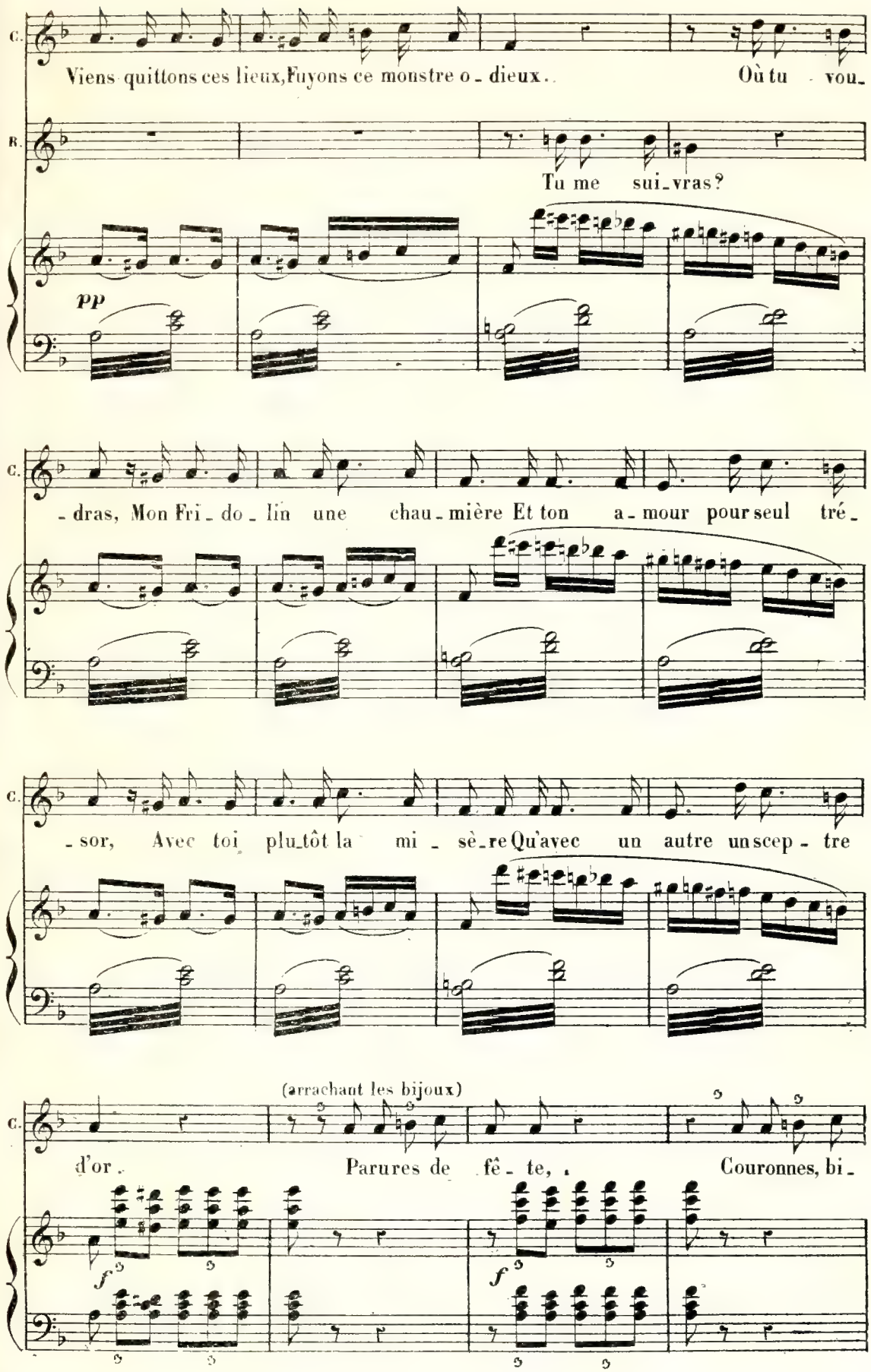
C.
Viens quittons ces lieux, Fuyons ce monstre o - dieux. Où tu - vou -
B.
Tu me sui - vras?
pp
C.
- dras, Mon Fri - do - lin une chau - mière Et ton a - mour pour seul tré -
C.
- sor, Avec toi plu - tôt la mi - sè - re Qu'avec un autre un scep - tre
(arrachant les bijoux)
C.
d'or. Parures de fê - te, Couronnes, bi -
f
f

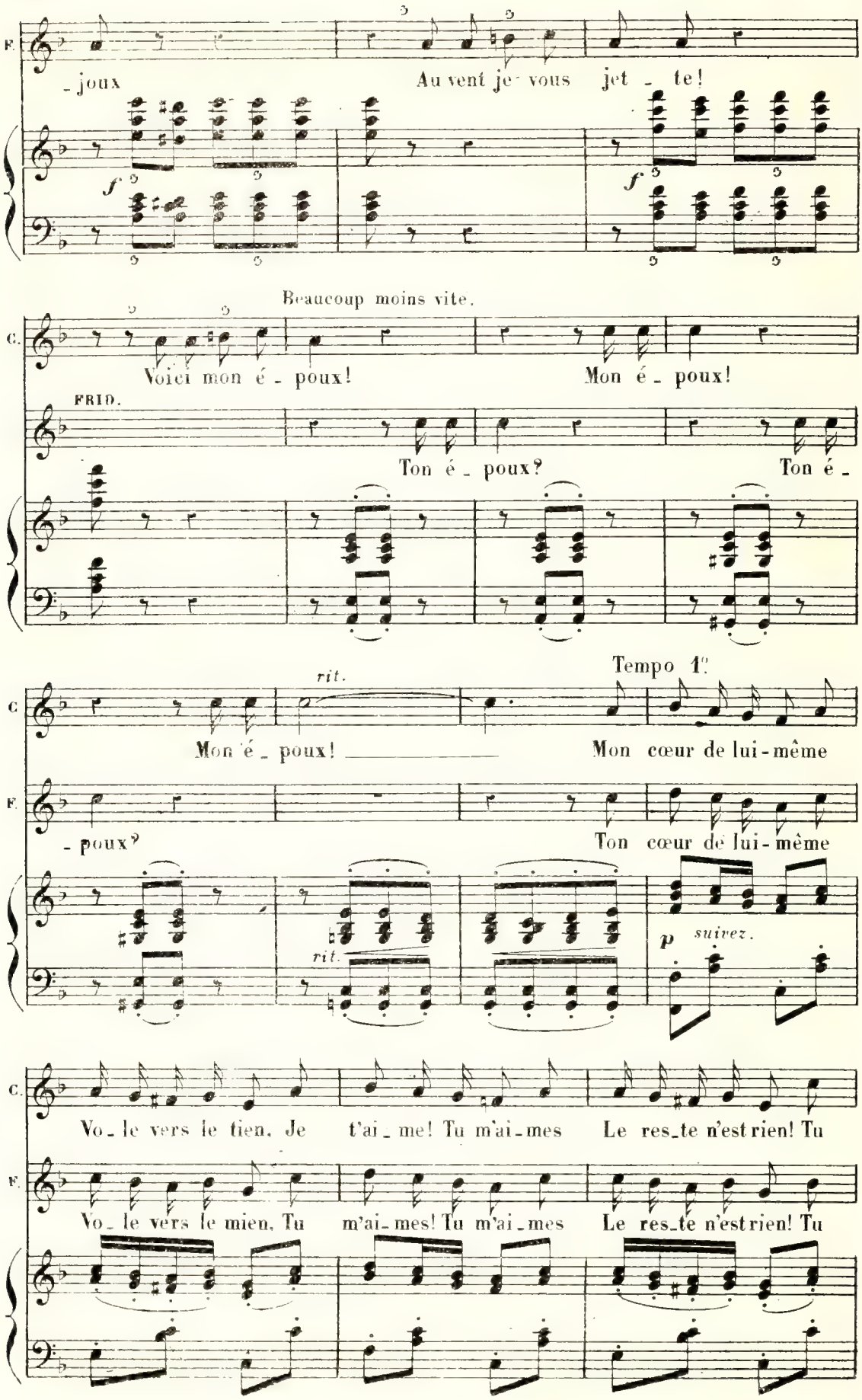
F.
- joux
Au vent je vous jet - te!
f
f
Beaucoup moins vite.
C.
Voici mon é - poux!
Mon é - poux!
FRID.
Ton é - poux?
Ton é -
Tempo 1t.
rit.
C
Mon é - poux!
Mon cœur de lui-même
F.
- poux?
Ton cœur de lui-même
rit.
p suivez.
C.
Vo - le vers le tien, Je t'ai - me! Tu m'ai - mes Le res - te n'est rien! Tu
F.
Vo - le vers le mien, Tu m'ai - mes! Tu m'ai - mes Le res - te n'est rien! Tu

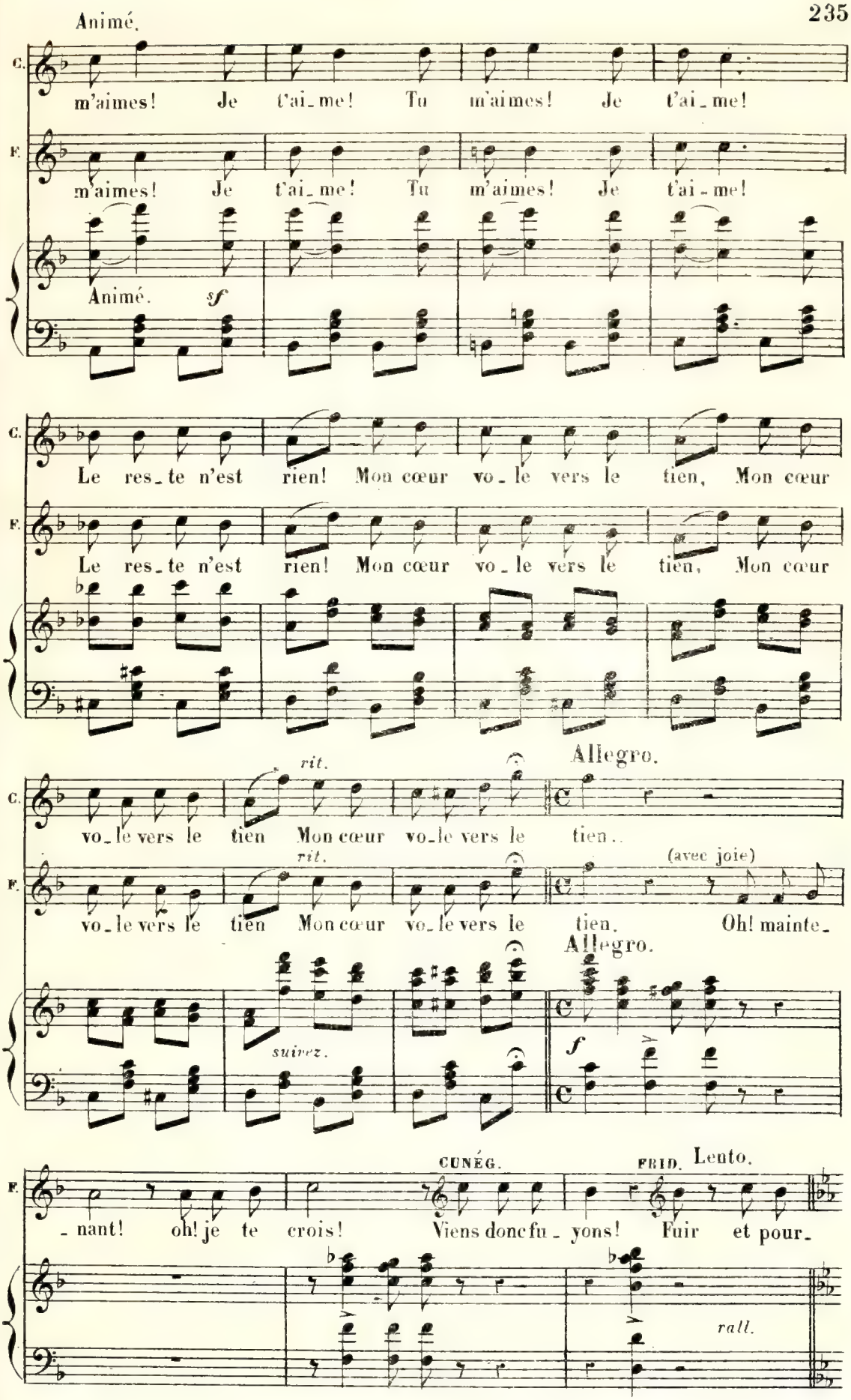
Animé.
C.
m'aimes! Je t'ai_me! Tu m'aimes! Je t'ai_me!
F.
m'aimes! Je t'ai_me! Tu m'aimes! Je t'ai-me!
Animé.
sf
C.
Le res_te n'est rien! Mon cœur vo_le vers le tien, Mon cœur
F.
Le res_te n'est rien! Mon cœur vo_le vers le tien, Mon cœur
rit.
Allegro.
C.
vo_le vers le tien Mon cœur vo_le vers le tien..
rit.
(avec joie)
F.
vo_le vers le tien Mon cœur vo_le vers le tien. Oh! mainte_
Allegro.
suivez.
f
CUNÉG.
FRID.
Lento.
F.
_nant! oh! je te crois! Viens donc fu_yons! Fuir et pour_
rall.

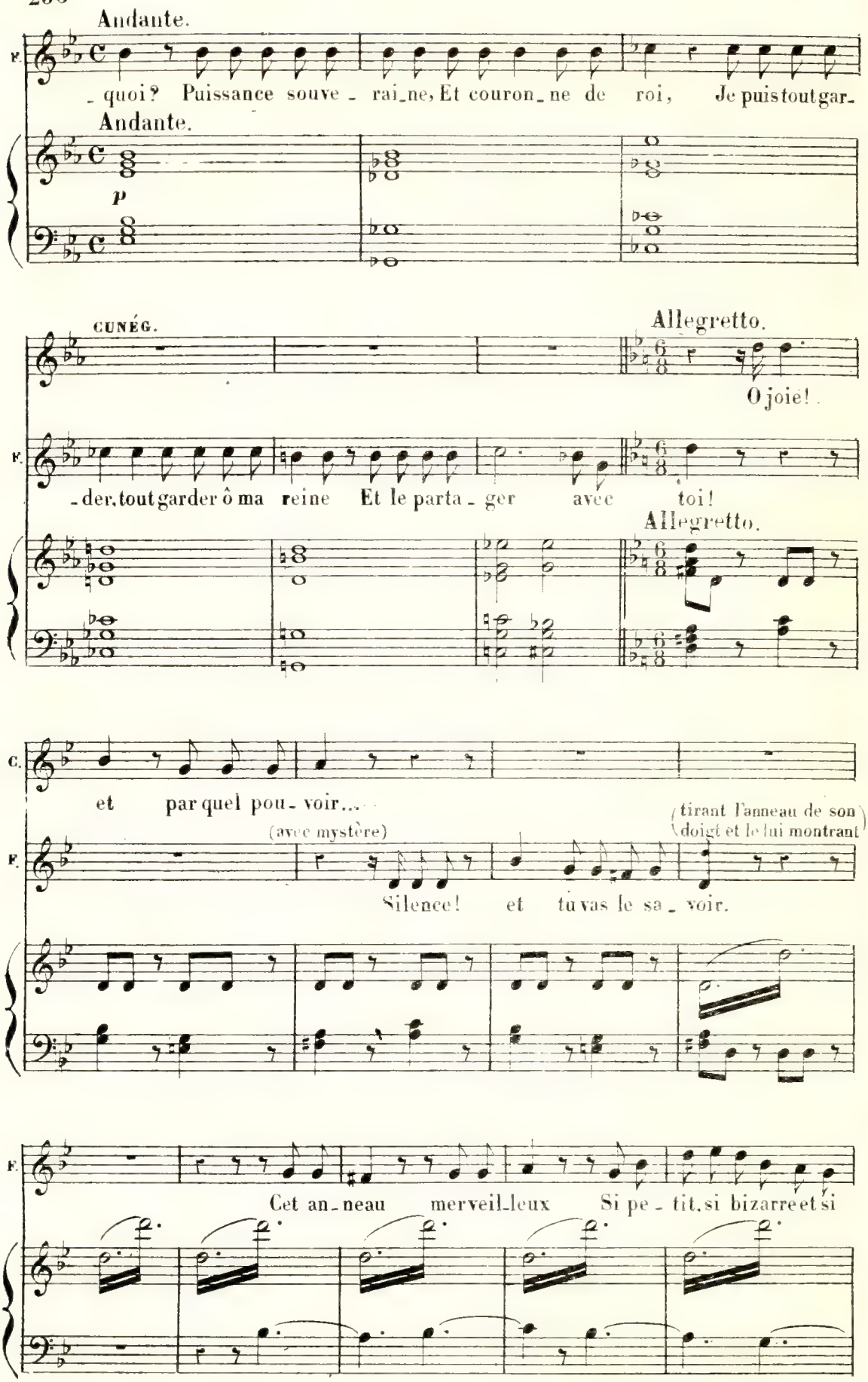
Andante.
F.
- quoi? Puissance souve - rai_ne, Et couron_ne de roi, Je puis tout gar-
Andante.
p
CUNÉG.
Allegretto.
O joie!
F.
- der, tout garder ô ma reine Et le parta - ger avec toi!
Allegretto.
C.
et par quel pou - voir...
(avec mystère)
(tirant l'anneau de son doigt et le lui montrant)
F.
Silence! et tu vas le sa - voir.
F.
Cet an - neau merveil_leux Si pe - tit, si bizarre et si

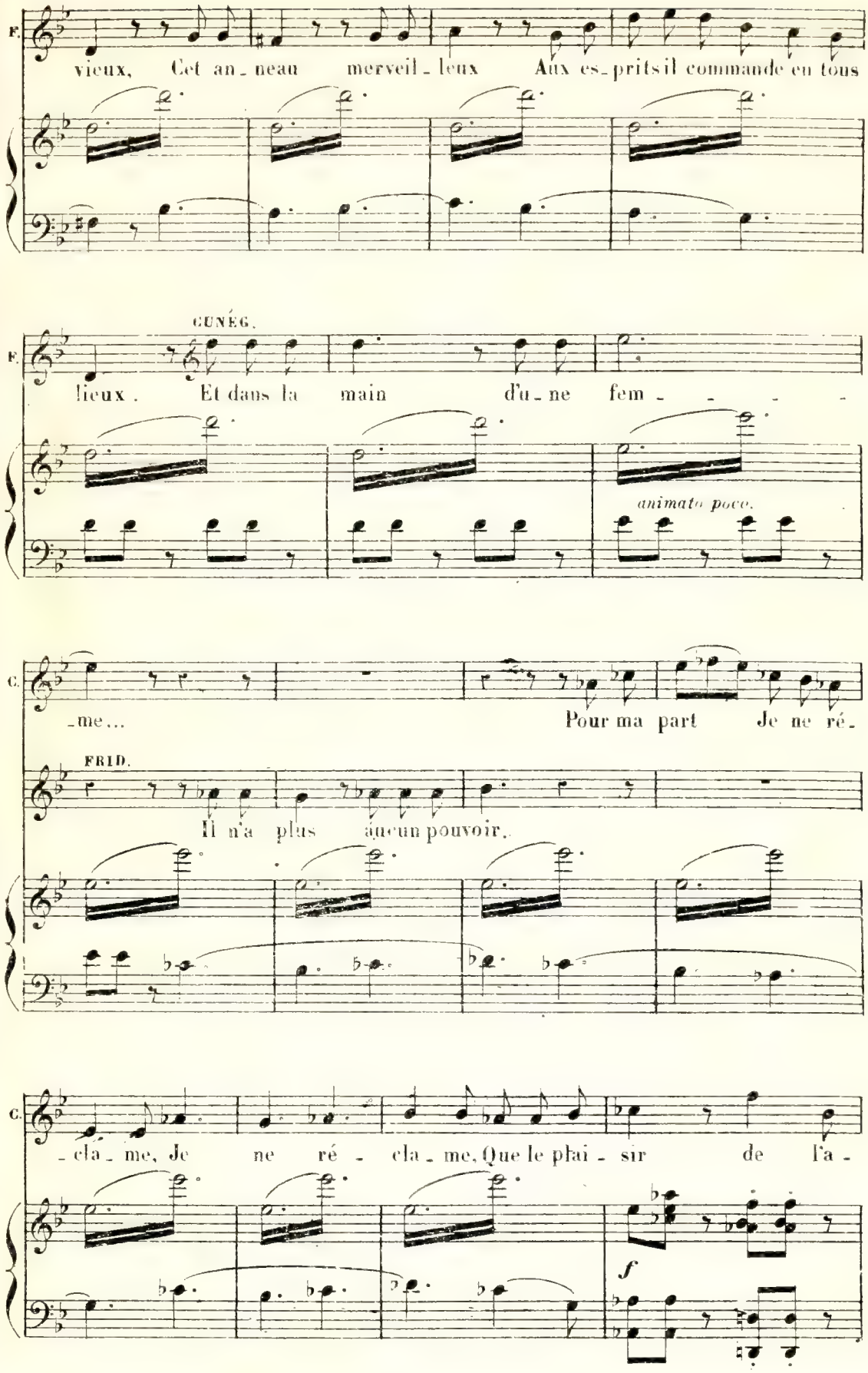
F.
vieux, Cet an_neau merveil_leux Aux es_prits il commande en tous
CUNÉG.
F.
lieux. Et dans la main d'u_ne fem_ _ _ _
animato poco.
C.
me... Pour ma part Je ne ré
FRID.
Il n'a plus aucun pouvoir.
C.
_cla_me, Je ne ré_cla_me, Que le plai_sir de l'a_
f

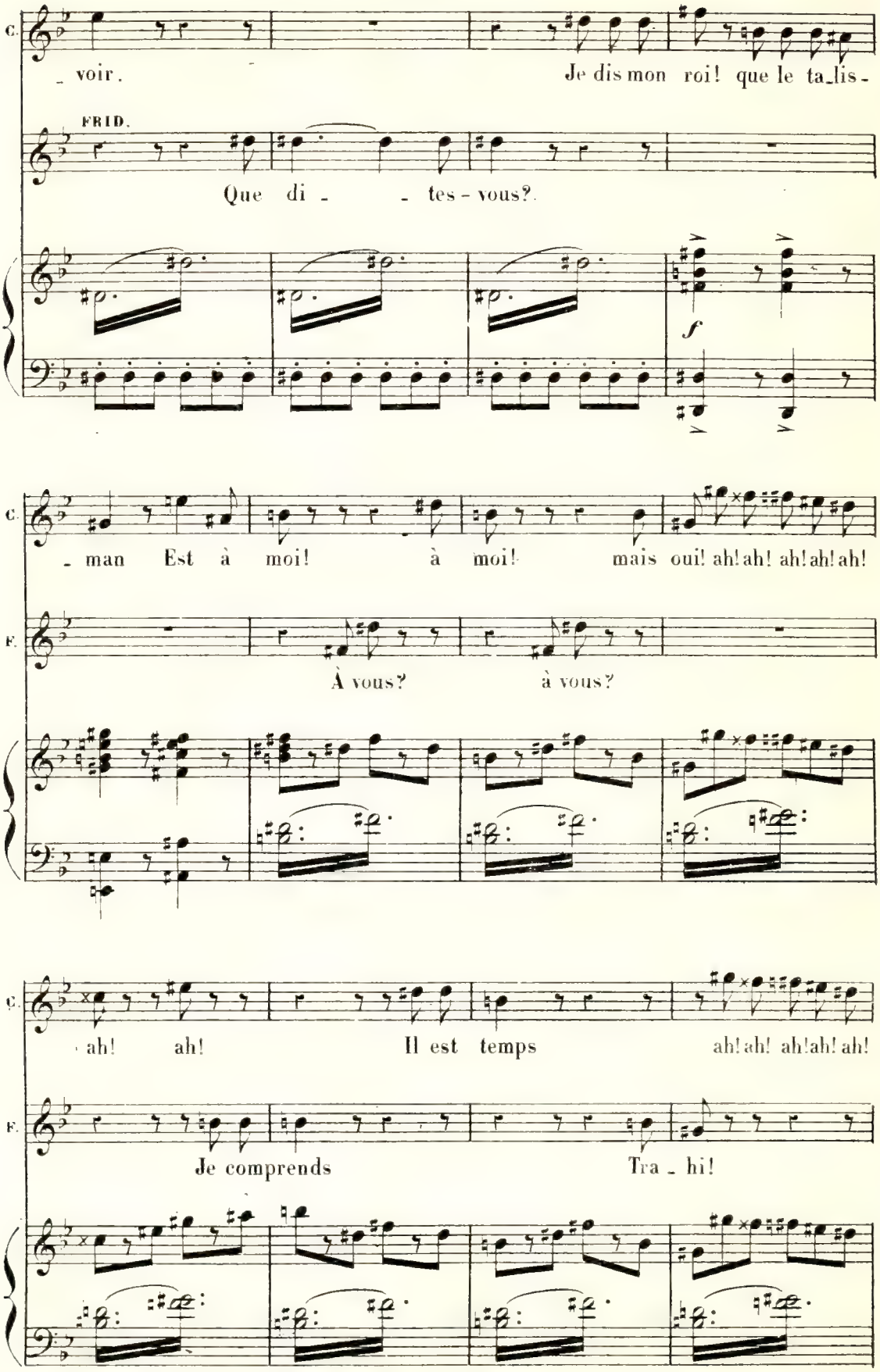
C.
voir.
Je dis mon roi! que le ta_lis-
FRID.
Que di - - tes - vous?
f
C.
man Est à moi! à moi! mais oui! ah! ah! ah! ah! ah!
F.
À vous? à vous?
C.
ah! ah! Il est temps ah! ah! ah! ah! ah!
F.
Je comprends Tra_hi!

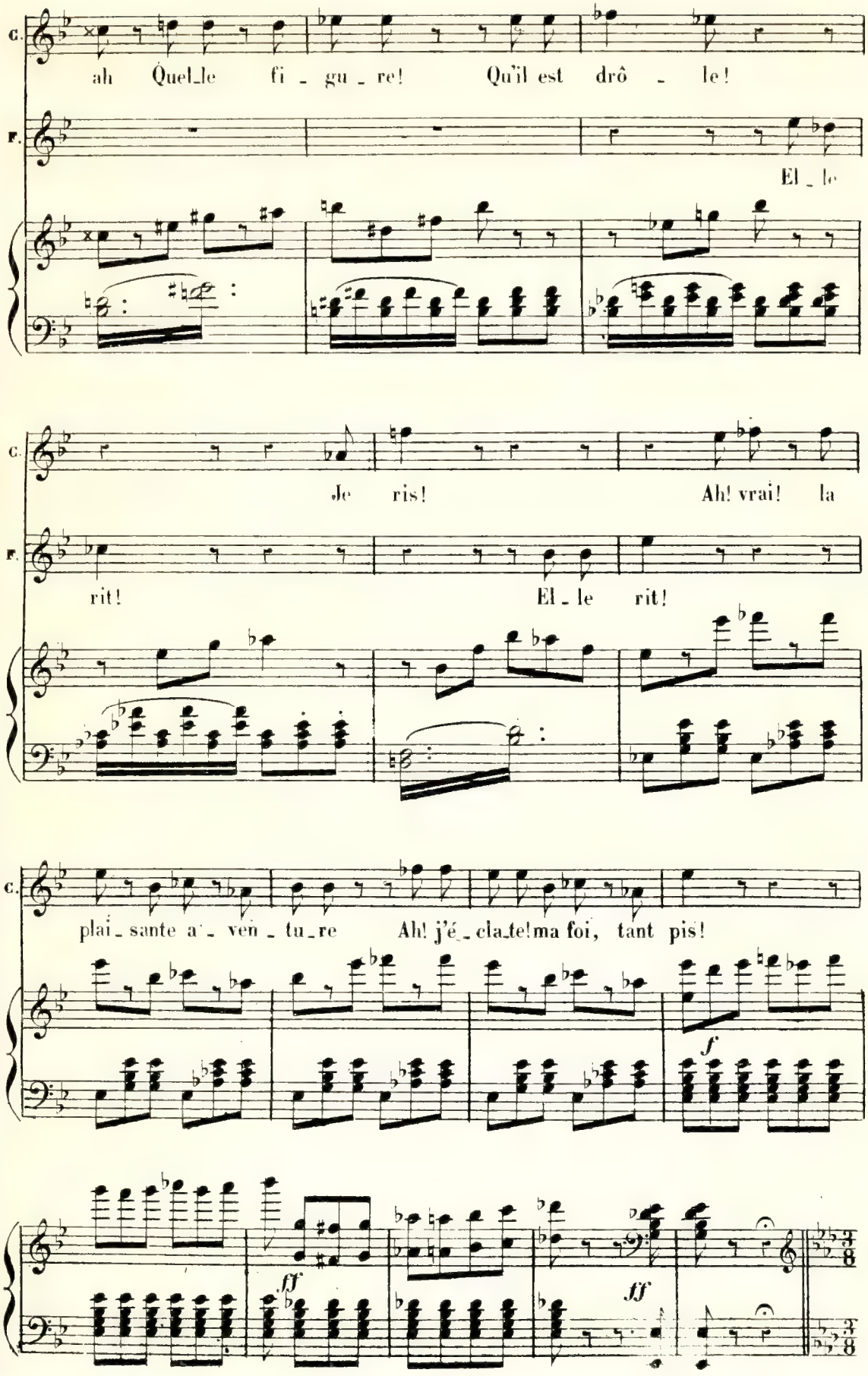
C.
ah Quel_le fi _ gu _ re! Qu'il est drô _ le!
F.
El _ le
C.
Je ris! Ah! vrai! la
F.
rit! El _ le rit!
C.
plai _ sante a _ ven _ tu _ re Ah! j'é _ cla_te!ma foi, tant pis!
f
ff
ff

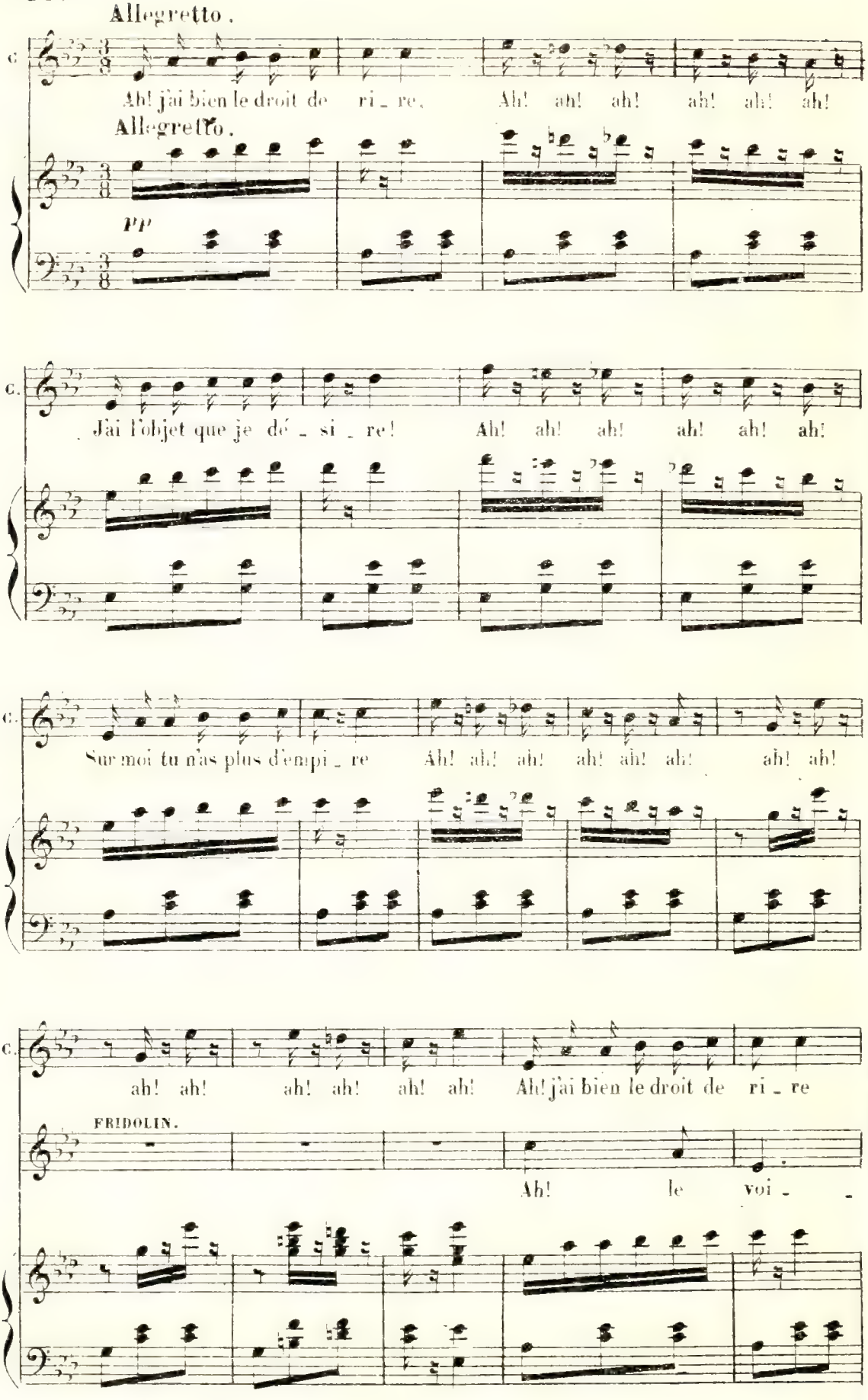
Allegretto.
C.
Ah! j'ai bien le droit de ri_re, Ah! ah! ah! ah! ah! ah!
Allegretto.
PP
C.
J'ai l'objet que je dé_si_re! Ah! ah! ah! ah! ah! ah!
C.
Sur moi tu n'as plus d'empi_re Ah! ah! ah! ah! ah! ah! ah! ah!
C.
ah! ah! ah! ah! ah! ah! Ah! j'ai bien le droit de ri_re
FRIDOLIN.
Ah! le voi_

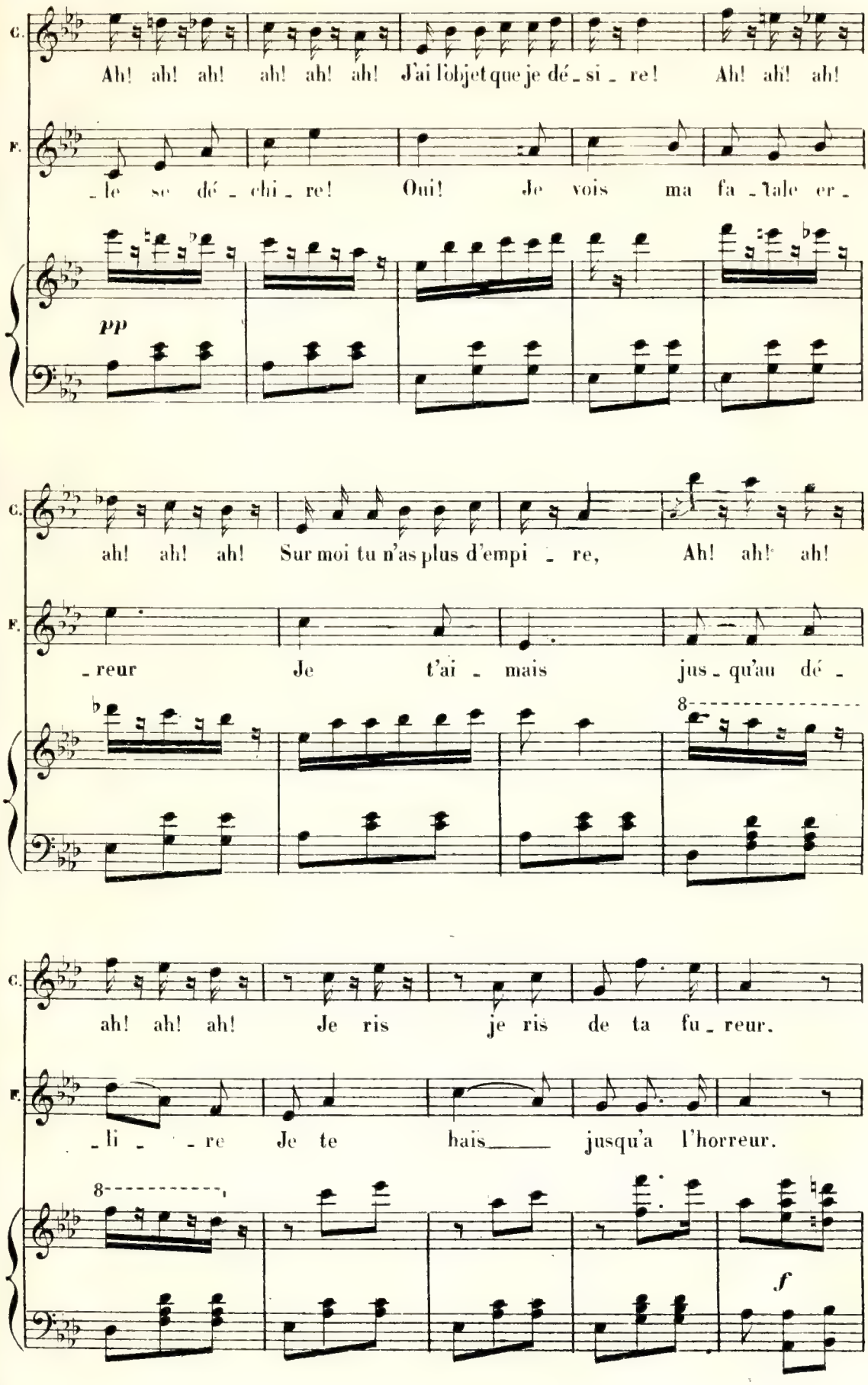
C.
Ah! ah! ah! ah! ah! ah! J'ai l'objet que je dé_si_re! Ah! ah! ah!
F.
_le se dé_chi_re! Oui! Je vois ma fa_tale er_
pp
C.
ah! ah! ah! Sur moi tu n'as plus d'empi_re, Ah! ah! ah!
F.
_reur Je t'ai_mais jus_qu'au dé_
8
C.
ah! ah! ah! Je ris je ris de ta fu_reur.
F.
_li_re Je te haïs jusqu'a l'horreur.
8
f

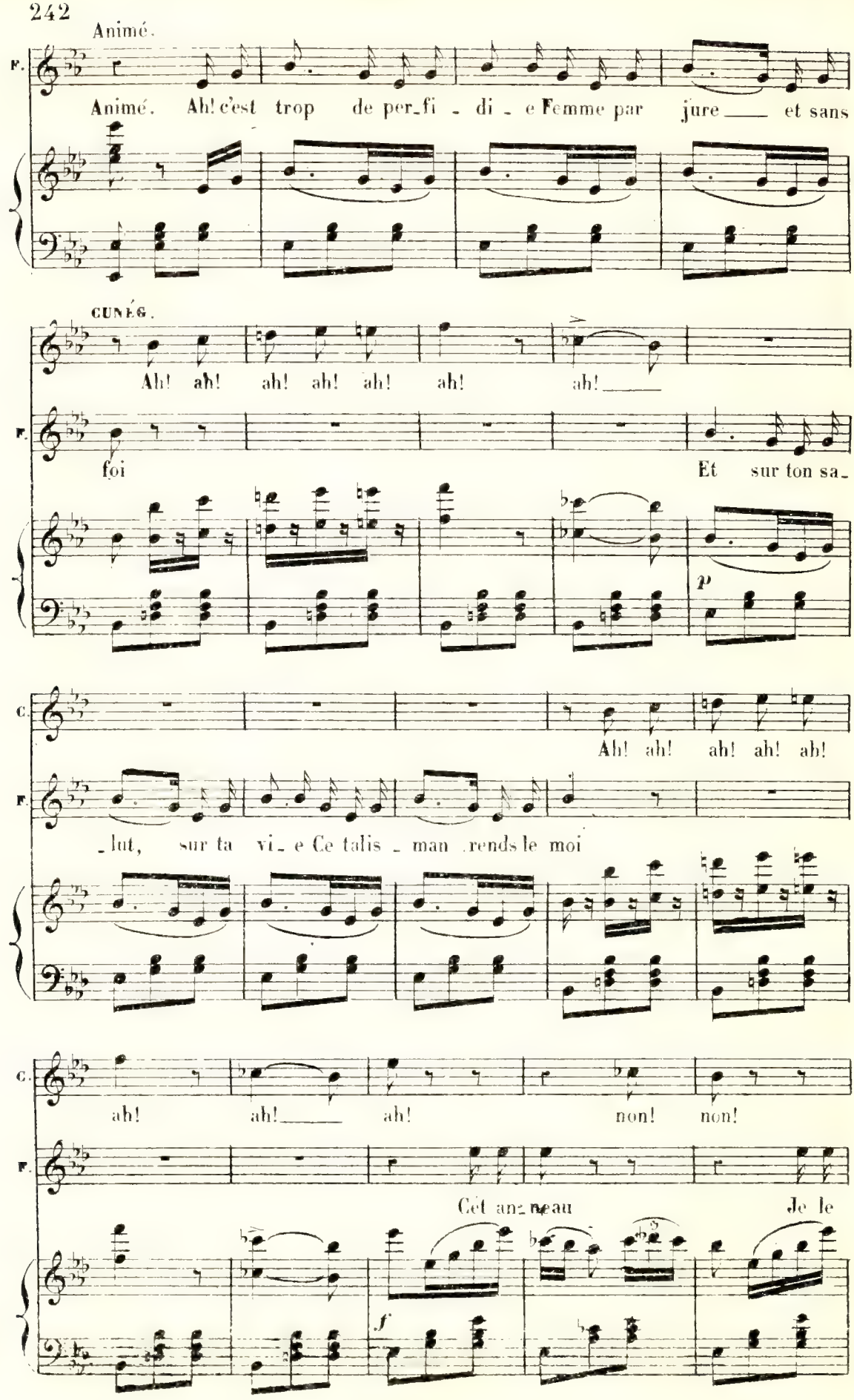
Animé.
F.
Animé. Ah! c'est trop de per_fi _ di _ e Femme par jure ___ et sans
CUNÉG.
Ah! ah! ah! ah! ah! ah! ah! ___
F.
foi
Et sur ton sa_
p
C.
Ah! ah! ah! ah! ah!
F.
lut, sur ta vi e Ce talis _ man rends le moi
C.
ah! ah! ___ ah! non! non!
F.
Cet anneau
Je le
f

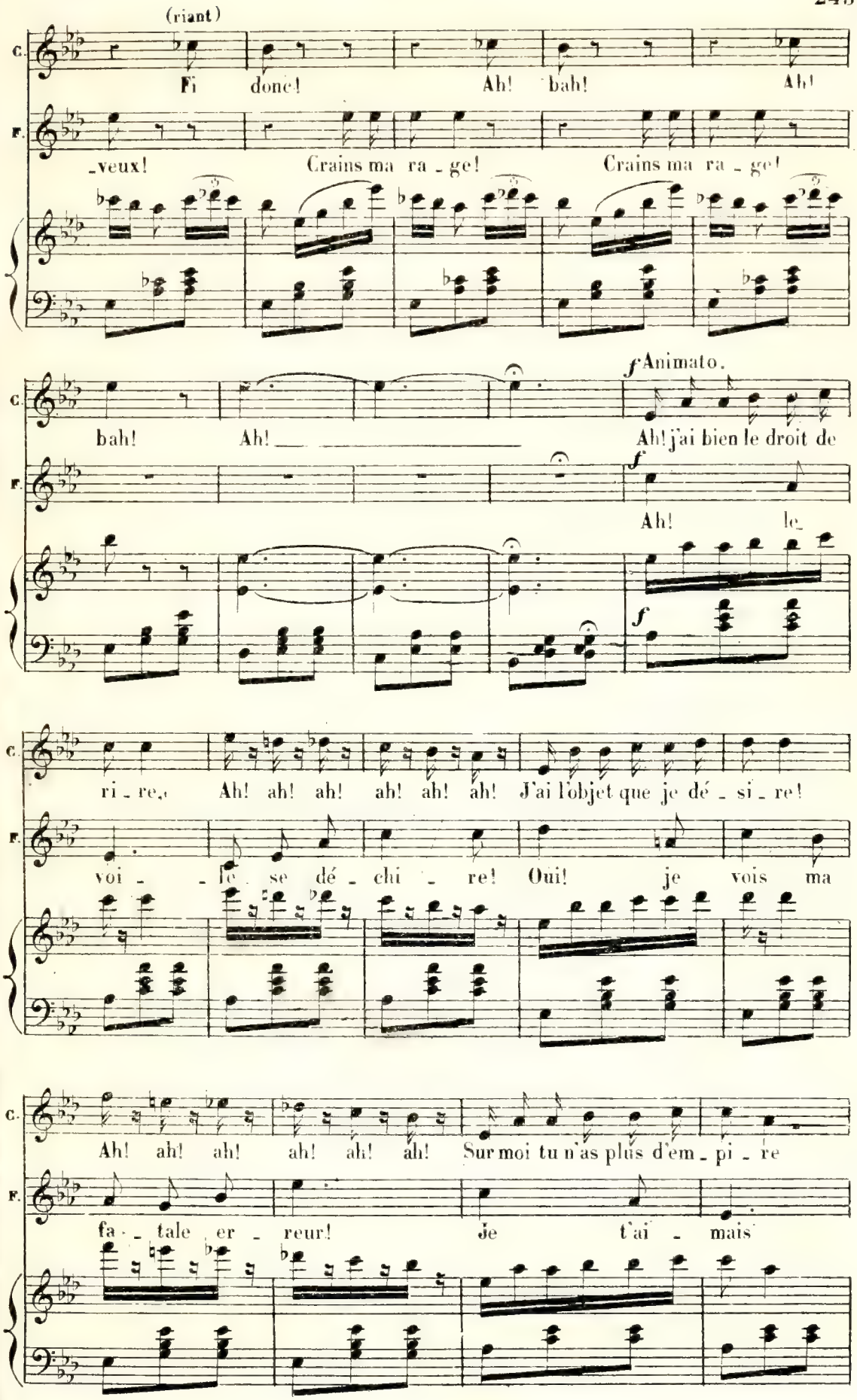
(riant)
C.
Fi donc! Ah! bah! Ah!
F.
-veux! Crains ma ra - ge! Crains ma ra - ge!
f Animato.
C.
bah! Ah! Ah! j'ai bien le droit de
F.
f
Ah! le
f
C.
ri - re, Ah! ah! ah! ah! ah! ah! J'ai l'objet que je dé - si - re!
F.
voi - le se dé - chi - re! Oui! je vois ma
C.
Ah! ah! ah! ah! ah! ah! Sur moi tu n'as plus d'em - pi - re
F.
fa - tale er - reur! Je t'ai - mais

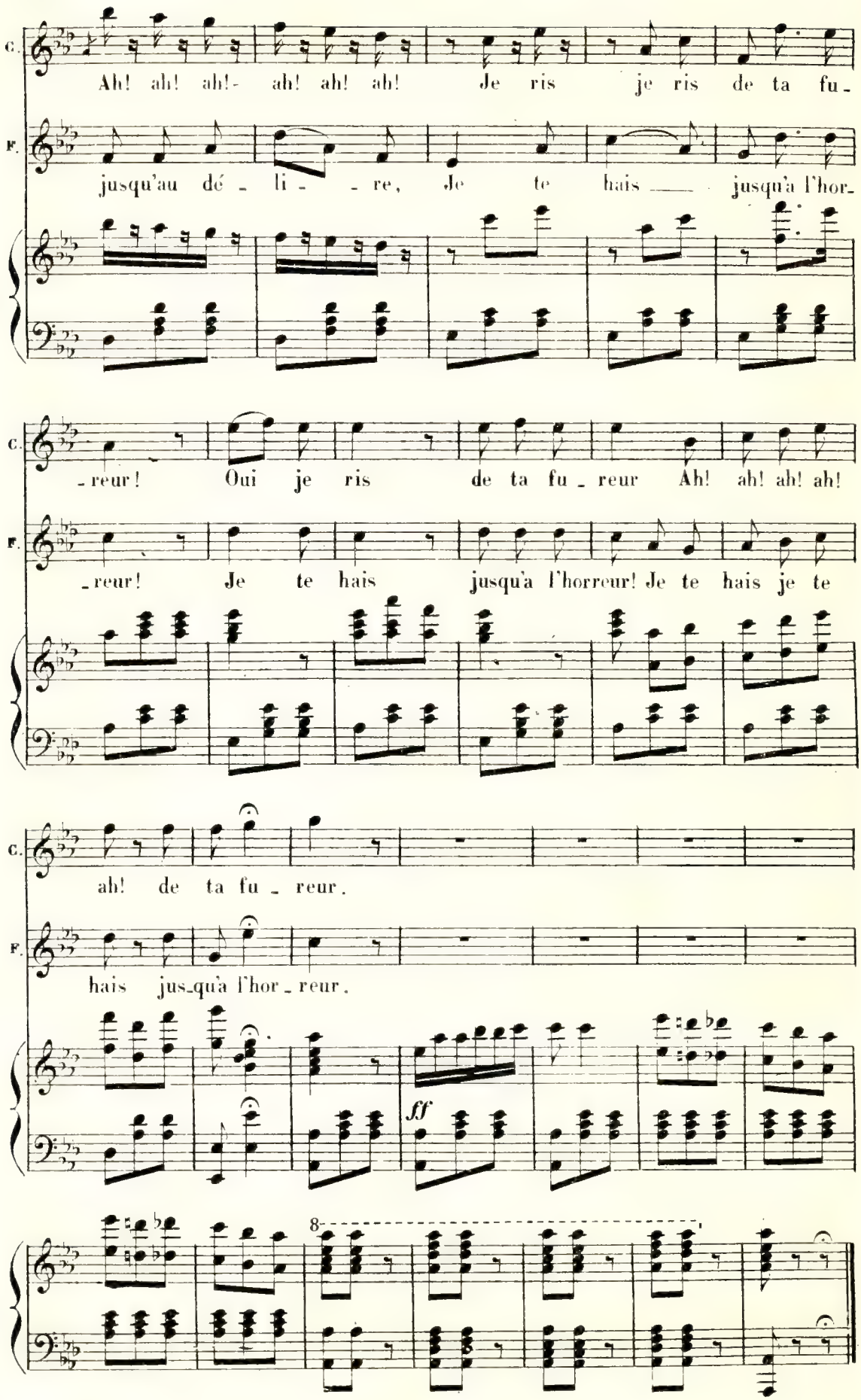
C.
Ah! ah! ah! - ah! ah! ah! Je ris je ris de ta fu -
F.
jusqu'au dé - li - - re, Je te hais jusqu'à l'hor -
C.
- reur! Oui je ris de ta fu - reur Ah! ah! ah! ah!
F.
- reur! Je te hais jusqu'à l'horreur! Je te hais je te
C.
ah! de ta fu - reur.
F.
hais jus-qu'à l'hor - reur.
ff
8

N° 22. ROMANCE DU TRÈFLE.

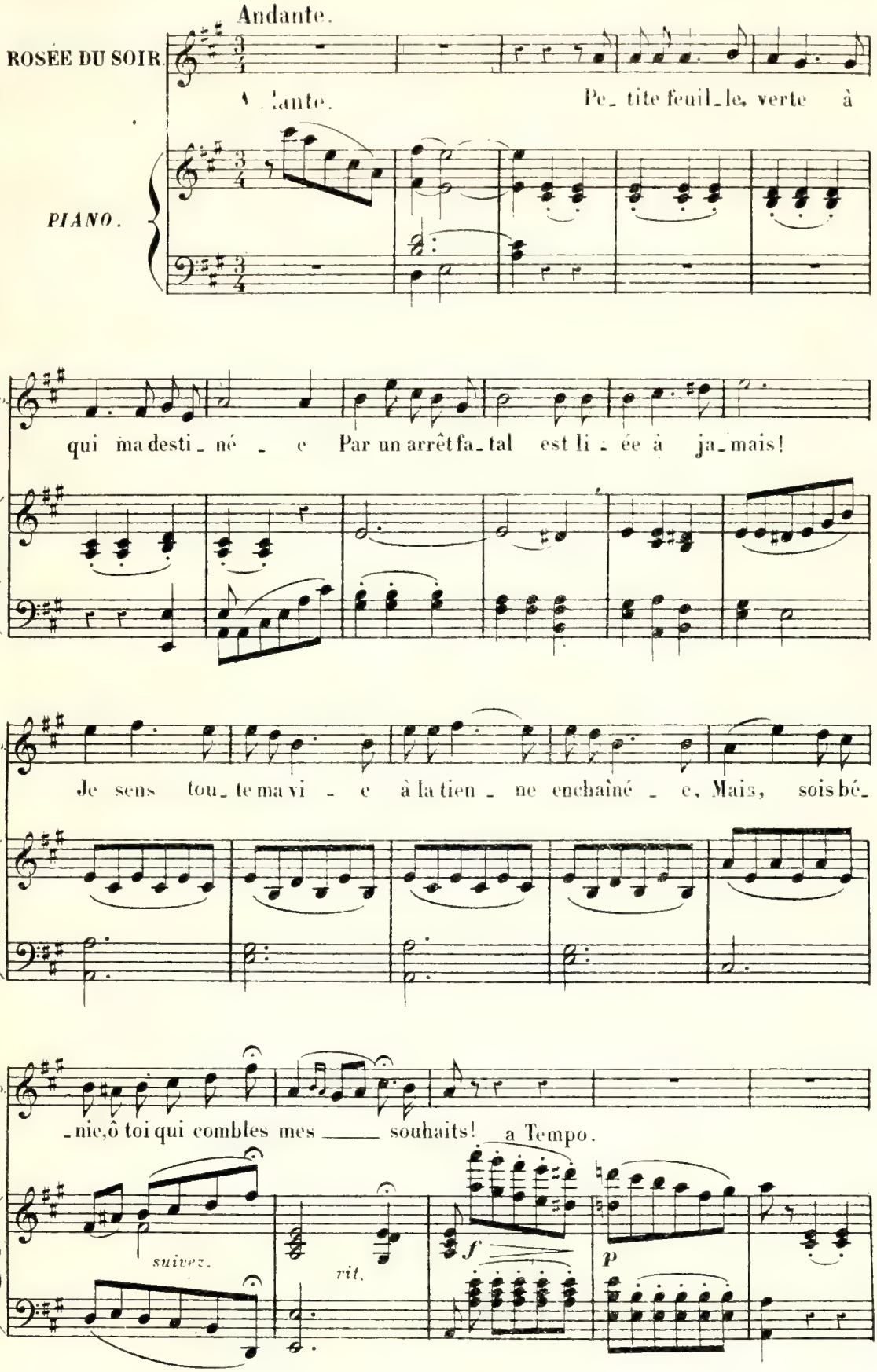

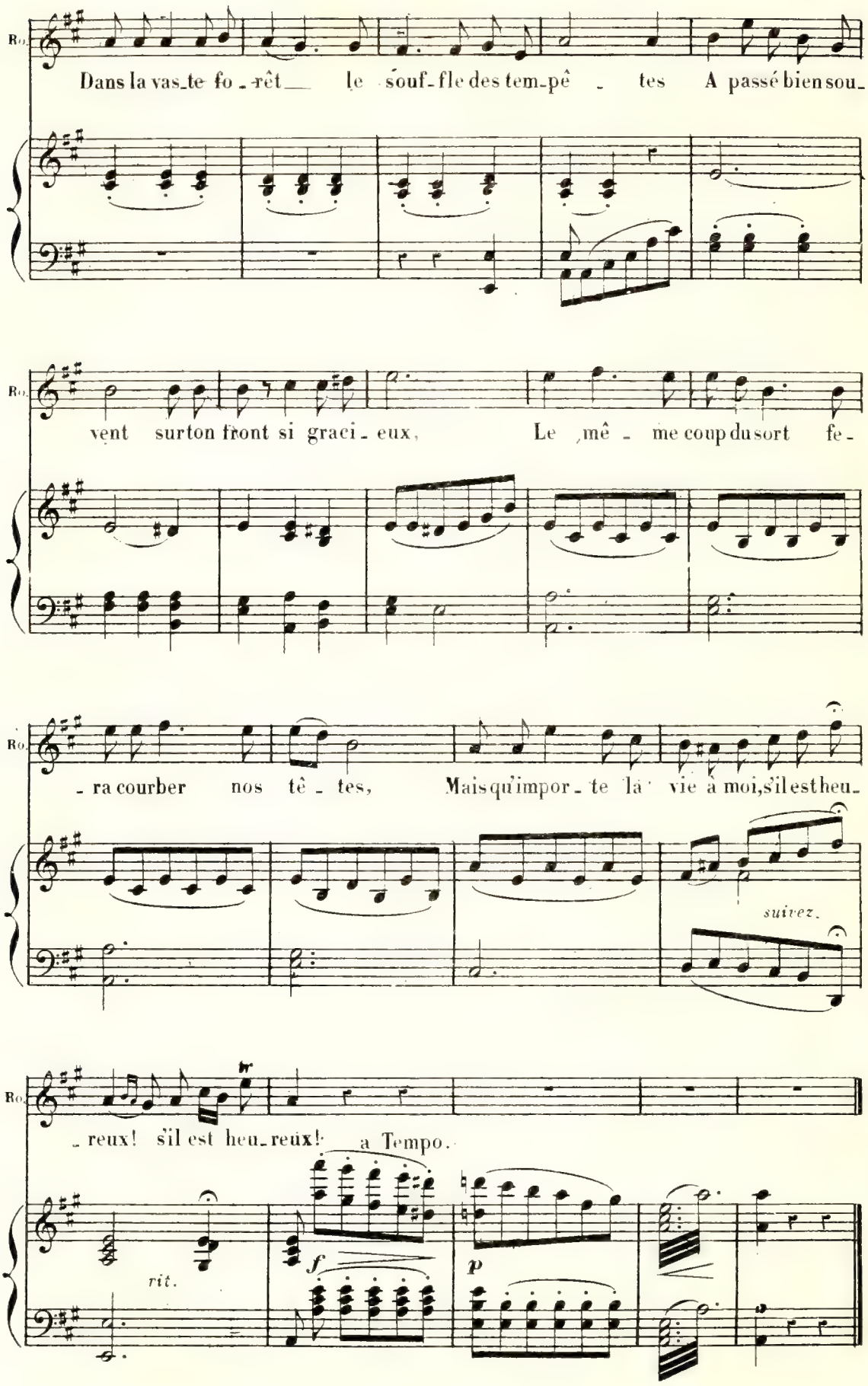
Ro.
Dans la vas_te fo_rêt le souf_fle des tem_pê_tes A passé bien sou_
Ro.
vent surton front si graci_eux, Le mê_me coup du sort fe_
Ro.
_ra courber nos tê_tes, Mais qu'impor_te la vie à moi, s'il est heu_
suivez.
Ro.
_reux! s'il est heu_reux!
a Tempo.
rit.
f
p

CHŒUR DES FOURMIS.

N° 23.

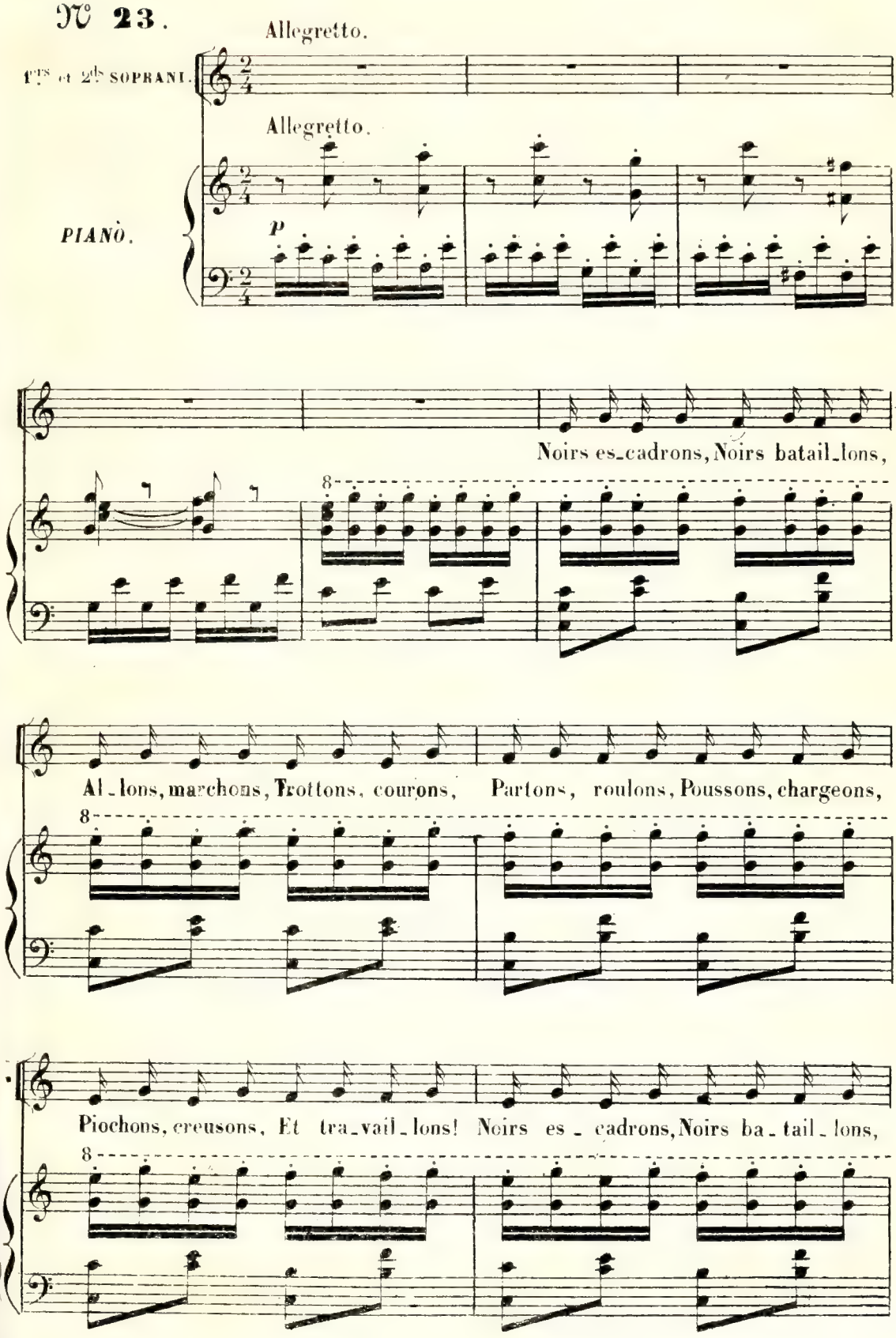

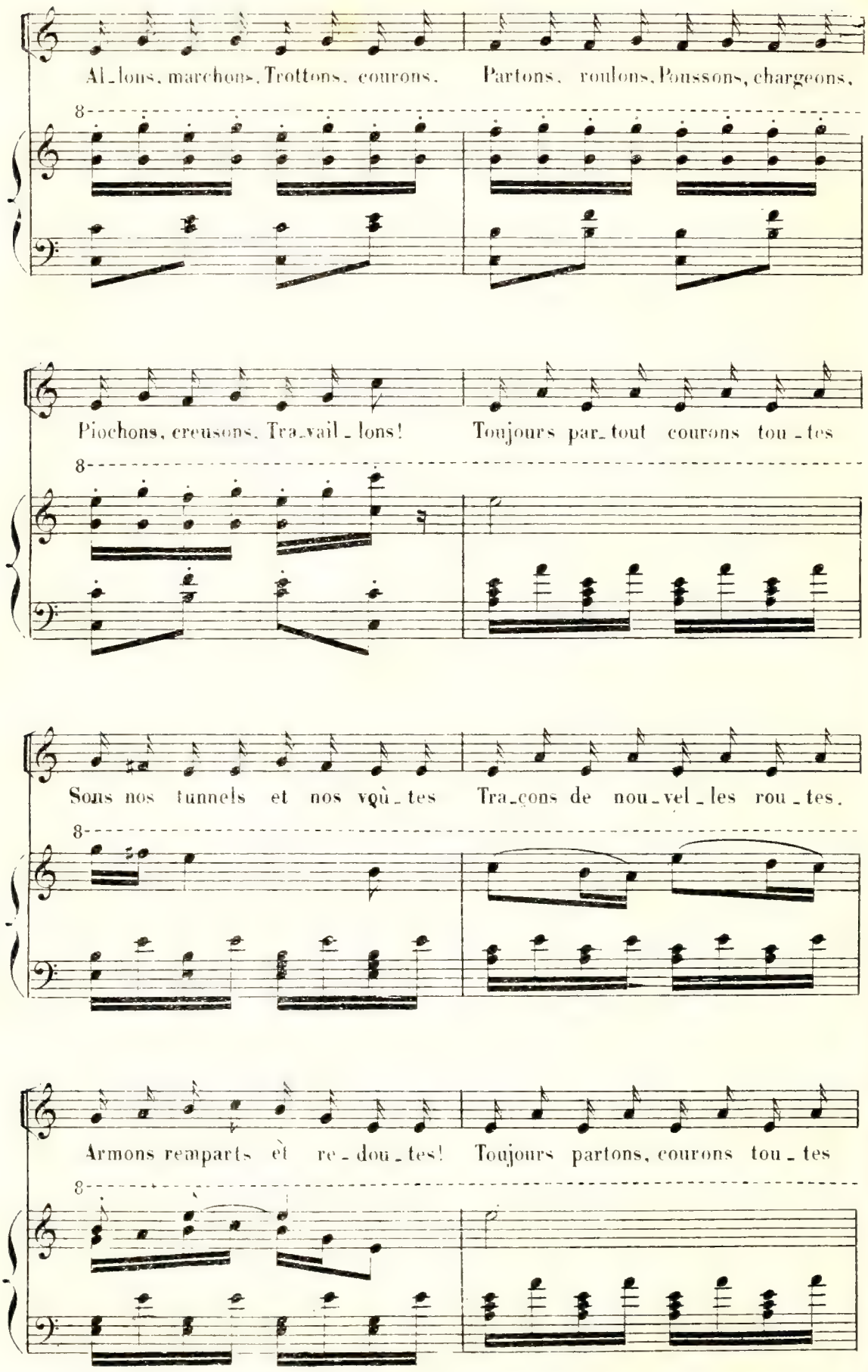
Al_lons, marchons, Trottons, courons. Partons, roulons, Poussons, chargeons,
Piochons, creusons, Tra_vail_lons! Toujours par_tout courons tou_tes
Sous nos tunnels et nos voû_tes Tra_cons de nou_vel_les rou_tes.
Armons remparts et re_dou_tes! Toujours partons, courons tou_tes

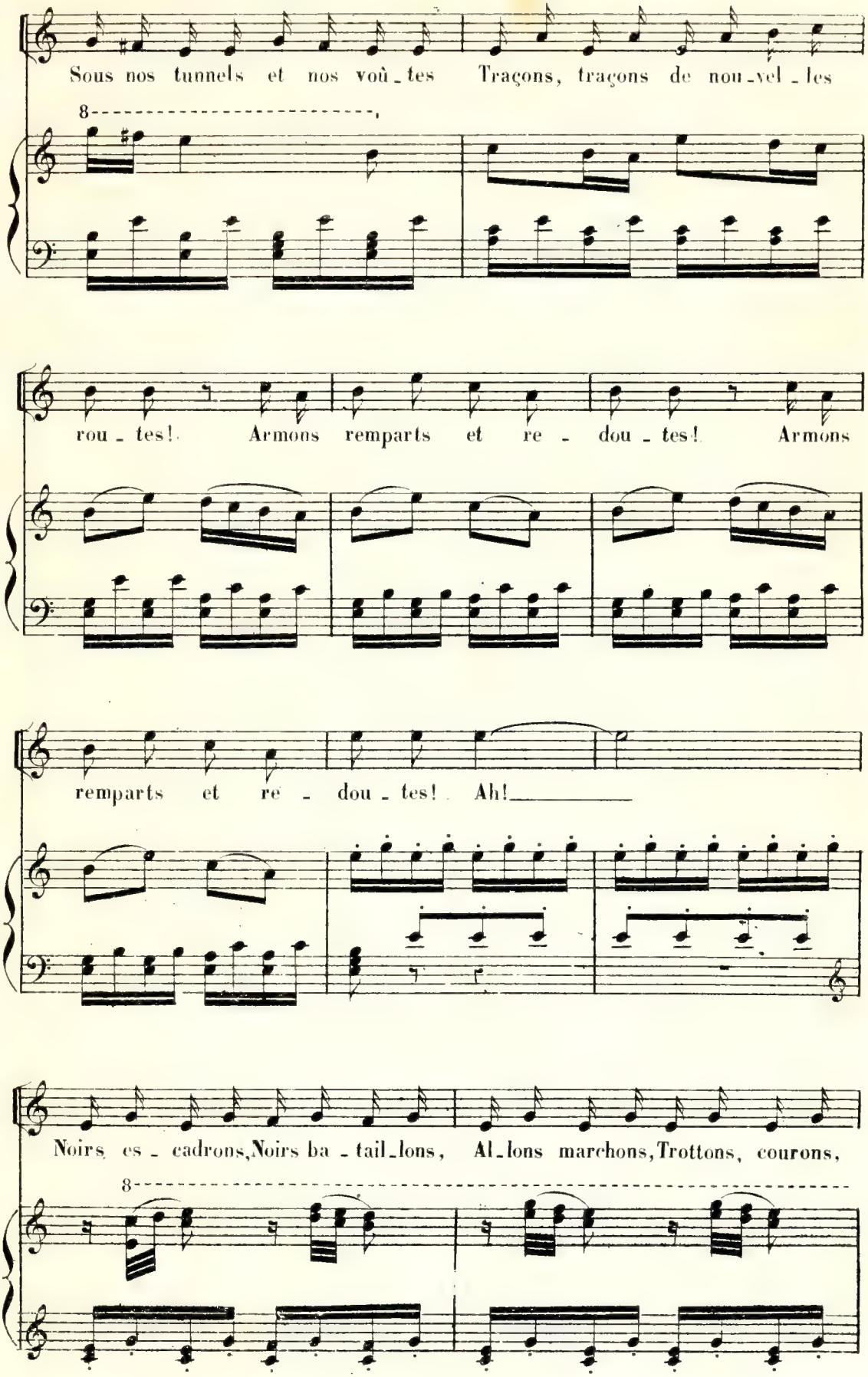
Sous nos tunnels et nos voû_tes Traçons, traçons de nou_vel_les
8
rou_tes! Armons remparts et re_dou_tes! Armons
remparts et re_dou_tes! Ah!
Noirs es_cadrons, Noirs ba_tail_lons, Al_lons marchons, Trottons, courons,
8

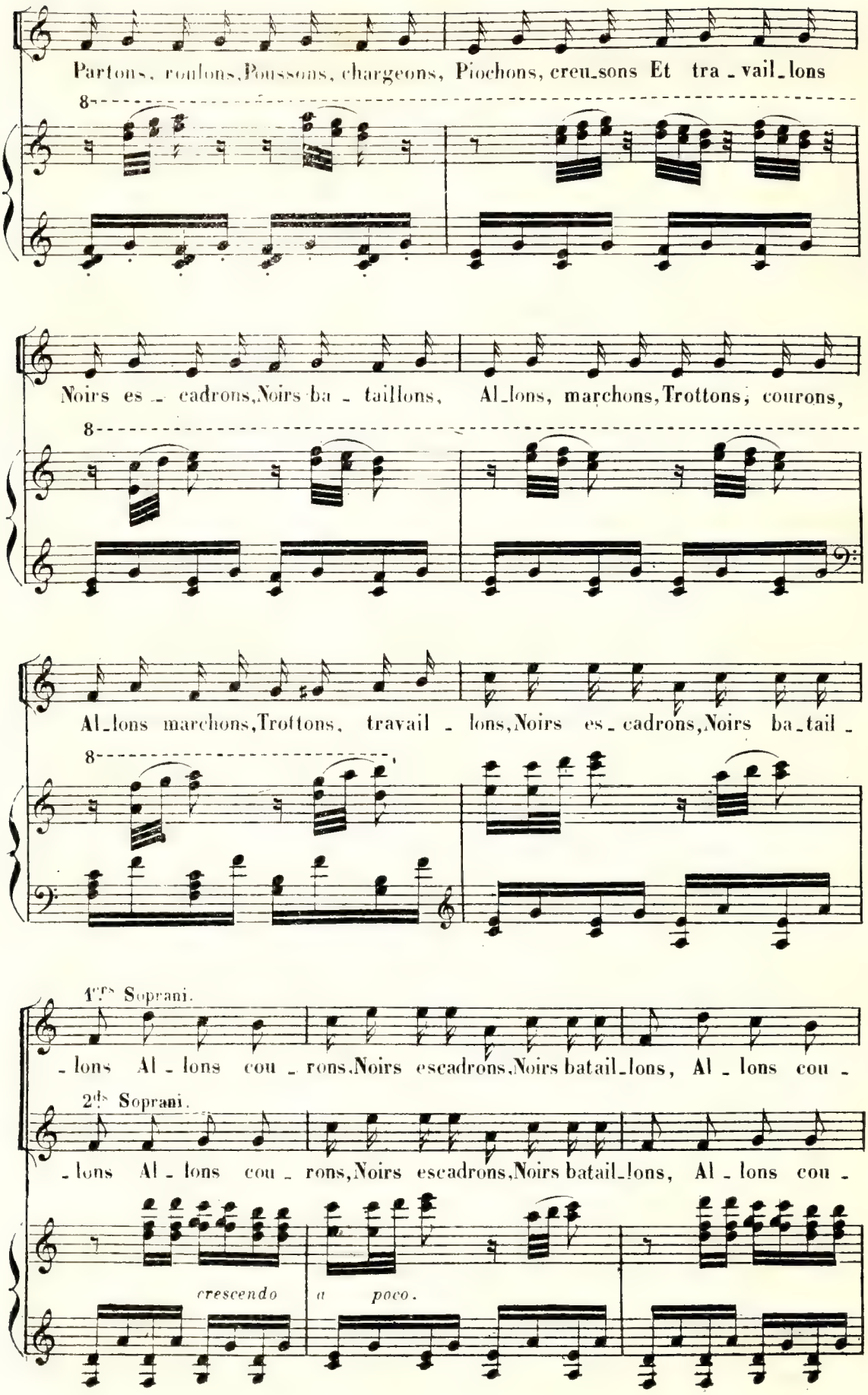
Partons, roulons, Poussons, chargeons, Piochons, creu_sons Et tra_vail_lons
Noirs es_cadrons, Noirs ba_taillons, Al_lons, marchons, Trottons, courons,
Al_lons marchons, Trottons, travail_lons, Noirs es_cadrons, Noirs ba_tail_
1.ers Soprani.
_lons Al_lons cou_rons, Noirs escadrons, Noirs batail_lons, Al_lons cou_
2.ds Soprani.
_lons Al_lons cou_rons, Noirs escadrons, Noirs batail_lons, Al_lons cou_
crescendo
a poco.

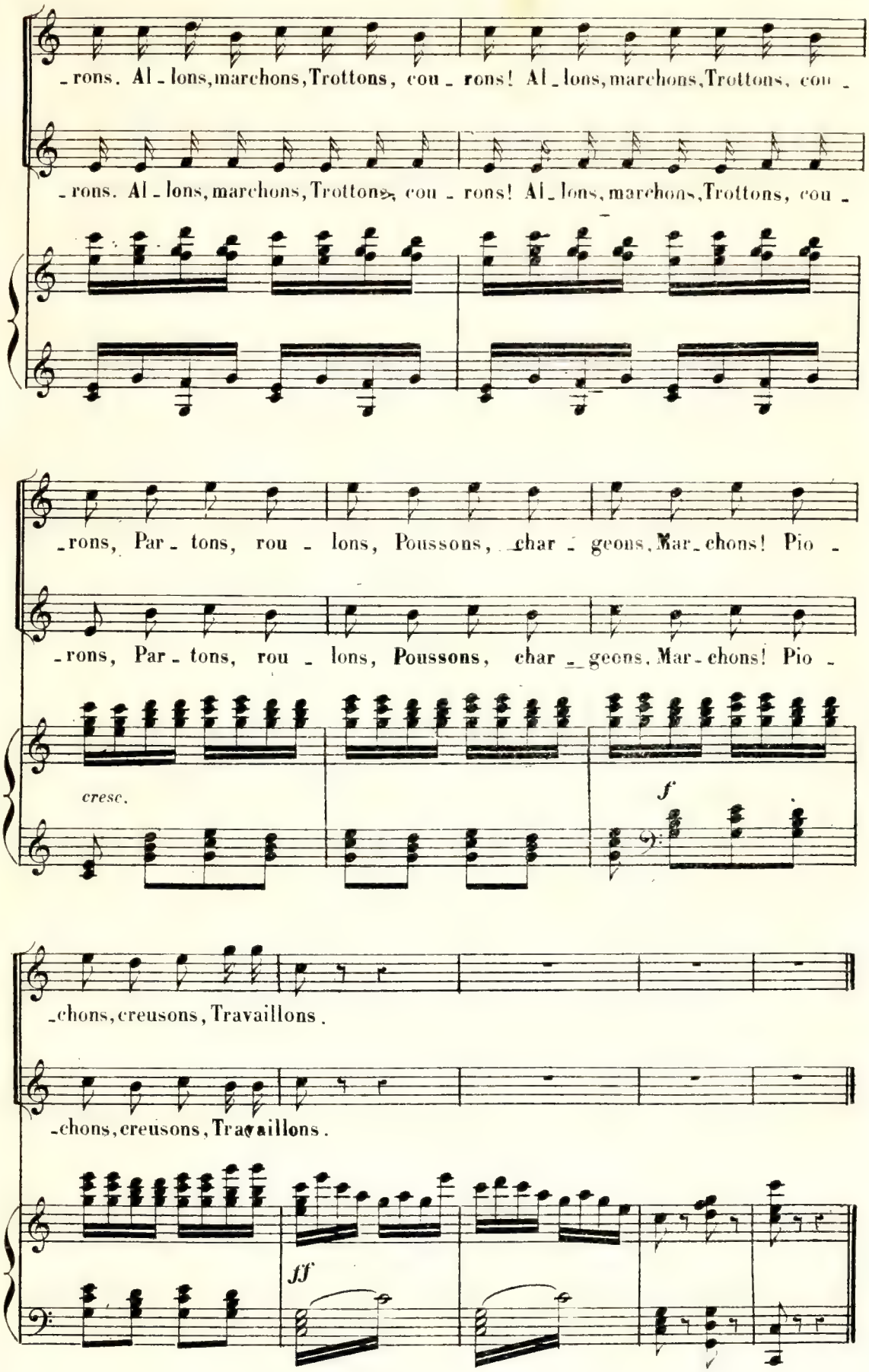
-rons. Al-lons, marchons, Trottons, cou-rons! Al-lons, marchons, Trottons, cou-
-rons. Al-lons, marchons, Trottons, cou-rons! Al-lons, marchons, Trottons, cou-
-rons, Par-tons, rou-lons, Poussons, char-geons, Mar-chons! Pio-
-rons, Par-tons, rou-lons, Poussons, char-geons, Mar-chons! Pio-
cresc.
f
-chons, creusons, Travaillons.
-chons, creusons, Travaillons.
ff

MARCHE
et
CHŒUR DES INSECTES.

N° 24.

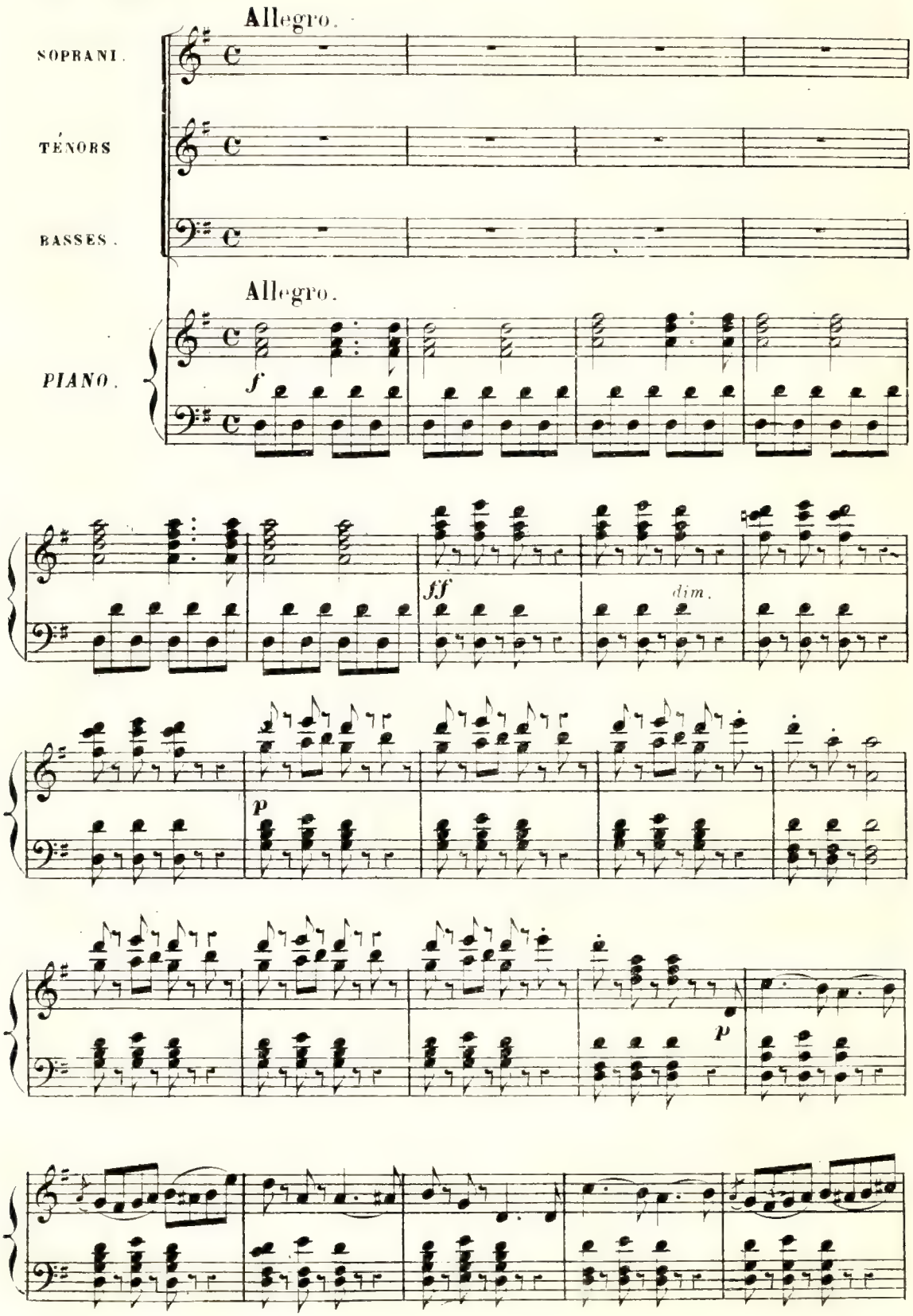

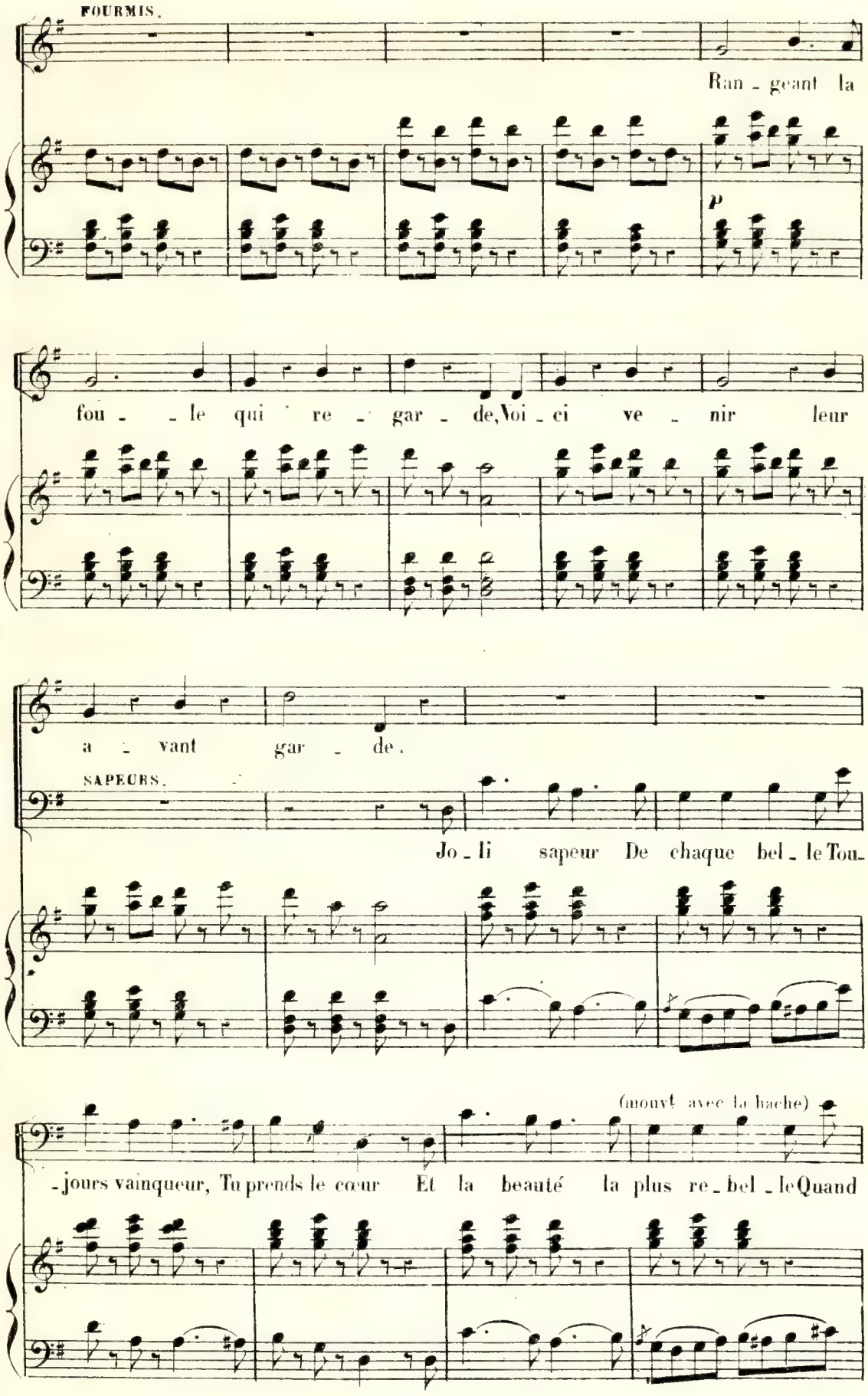
FOURMIS.
Ran - geant la
p
fou - - le qui re - gar - de, Voi - ci ve - nir leur
a - vant gar - de.
SAPEURS.
Jo - li sapeur De chaque bel - le Tou-
(mouvt avec la hache)
- jours vainqueur, Tu prends le cœur Et la beauté la plus re - bel - le Quand

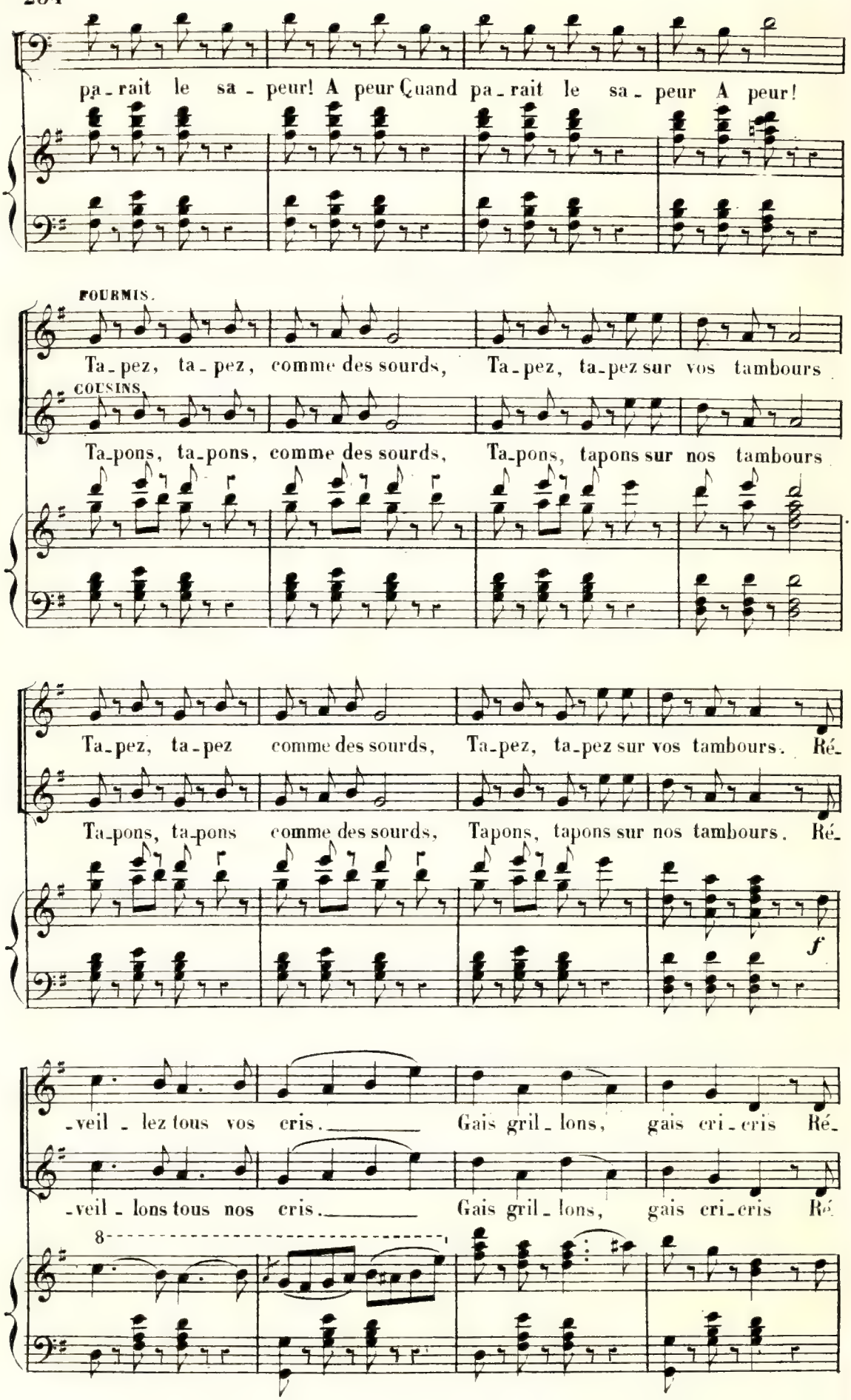
pa-rait le sa-peur! A peur Quand pa-rait le sa-peur A peur!
FOURMIS.
Ta-pez, ta-pez, comme des sourds, Ta-pez, ta-pez sur vos tambours
COUSINS.
Ta-pons, ta-pons, comme des sourds, Ta-pons, tapons sur nos tambours
Ta-pez, ta-pez comme des sourds, Ta-pez, ta-pez sur vos tambours. Ré-
Ta-pons, ta-pons comme des sourds, Tapons, tapons sur nos tambours. Ré-
f
-veil-lez tous vos cris. Gais gril-lons, gais cri-cris Ré-
-veil-lons tous nos cris. Gais gril-lons, gais cri-cris Ré-
8

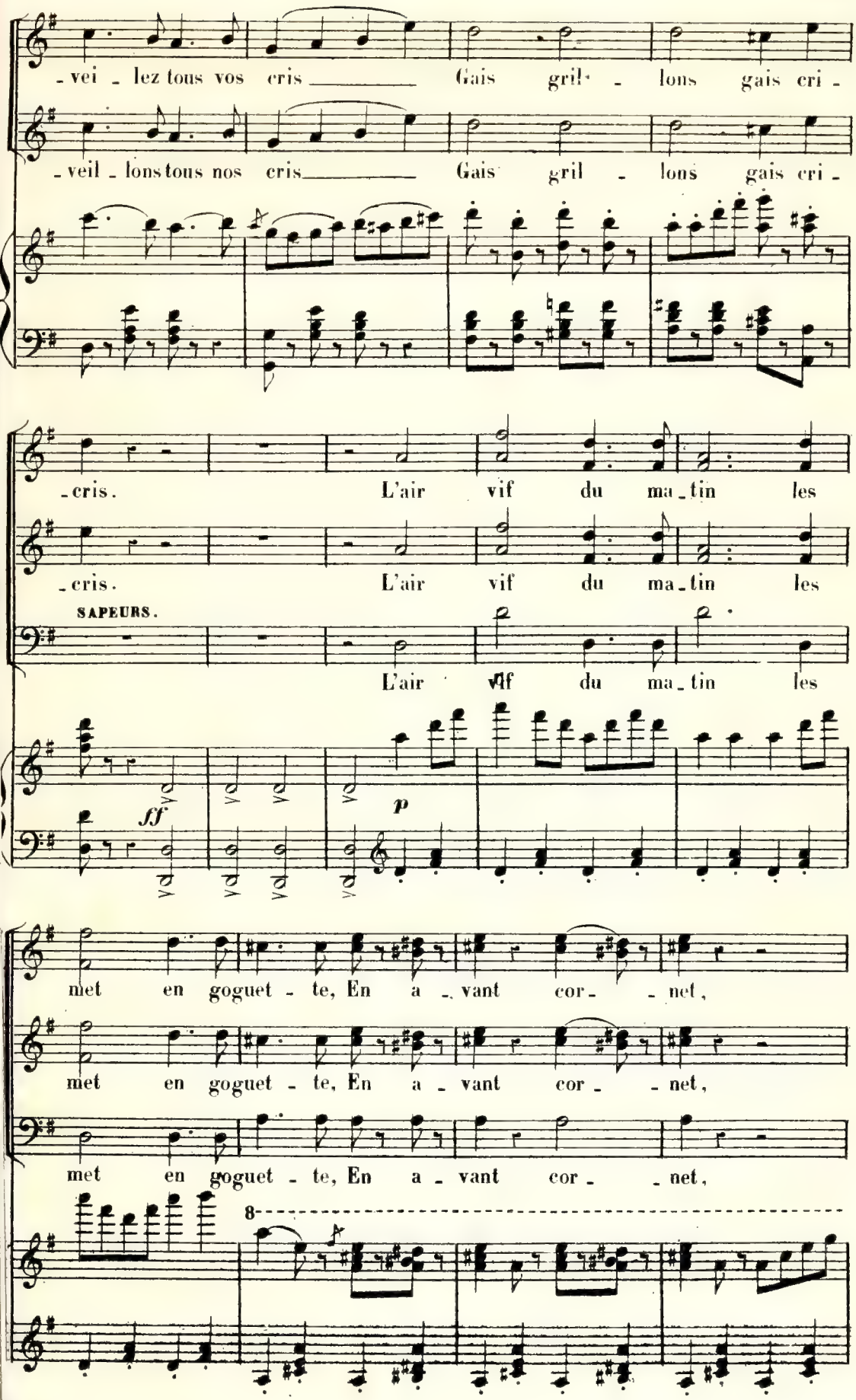
-vei - lez tous vos cris Gais gril - lons gais cri -
-veil - lons tous nos cris Gais gril - lons gais cri -
-cris. L'air vif du ma - tin les
-cris. L'air vif du ma - tin les
SAPEURS.
L'air vif du ma - tin les
ff
p
met en goguet - te, En a - vant cor - net,
met en goguet - te, En a - vant cor - net,
met en goguet - te, En a - vant cor - net,
8

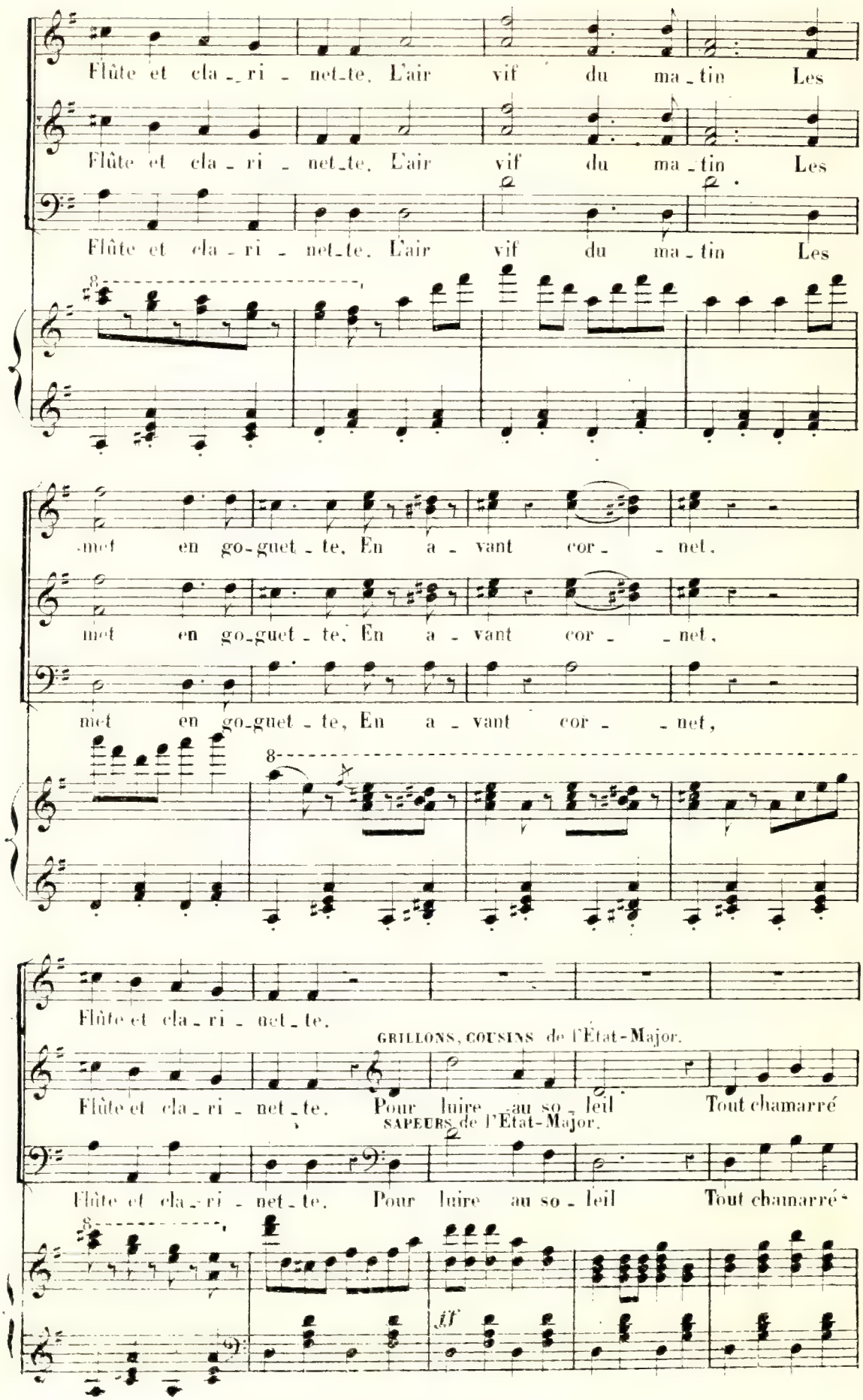
Flûte et cla_ri_net_te, L'air vif du ma_tin Les
Flûte et cla_ri_net_te, L'air vif du ma_tin Les
Flûte et cla_ri_net_te, L'air vif du ma_tin Les
8
met en go_guet_te, En a_vant cor_ _net,
met en go_guet_te, En a_vant cor_ _net,
met en go_guet_te, En a_vant cor_ _net,
8
Flûte et cla_ri_net_te,
GRILLONS, COUSINS de l'État-Major.
Flûte et cla_ri_net_te, Pour luire au so_leil Tout chamarré
SAPEURS de l'État-Major.
Flûte et cla_ri_net_te, Pour luire au so_leil Tout chamarré
8
ff

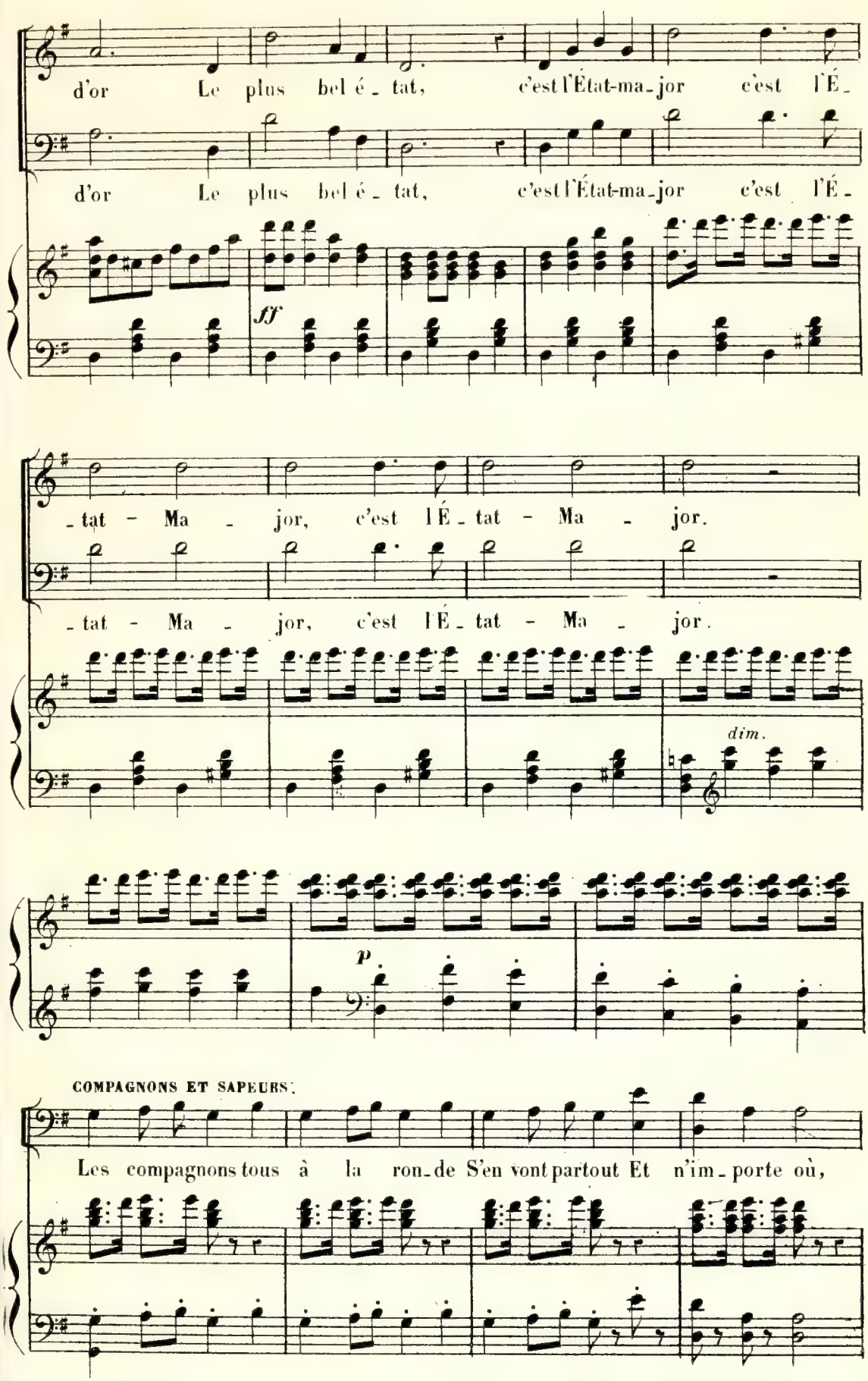
d'or Le plus bel é - tat, c'est l'État-ma-jor c'est l'É -
d'or Le plus bel é - tat, c'est l'État-ma-jor c'est l'É -
ff
- tat - Ma - jor, c'est l'É - tat - Ma - jor.
- tat - Ma - jor, c'est l'É - tat - Ma - jor.
dim.
p
COMPAGNONS ET SAPEURS.
Les compagnons tous à la ron-de S'en vont partout Et n'im-porte où,

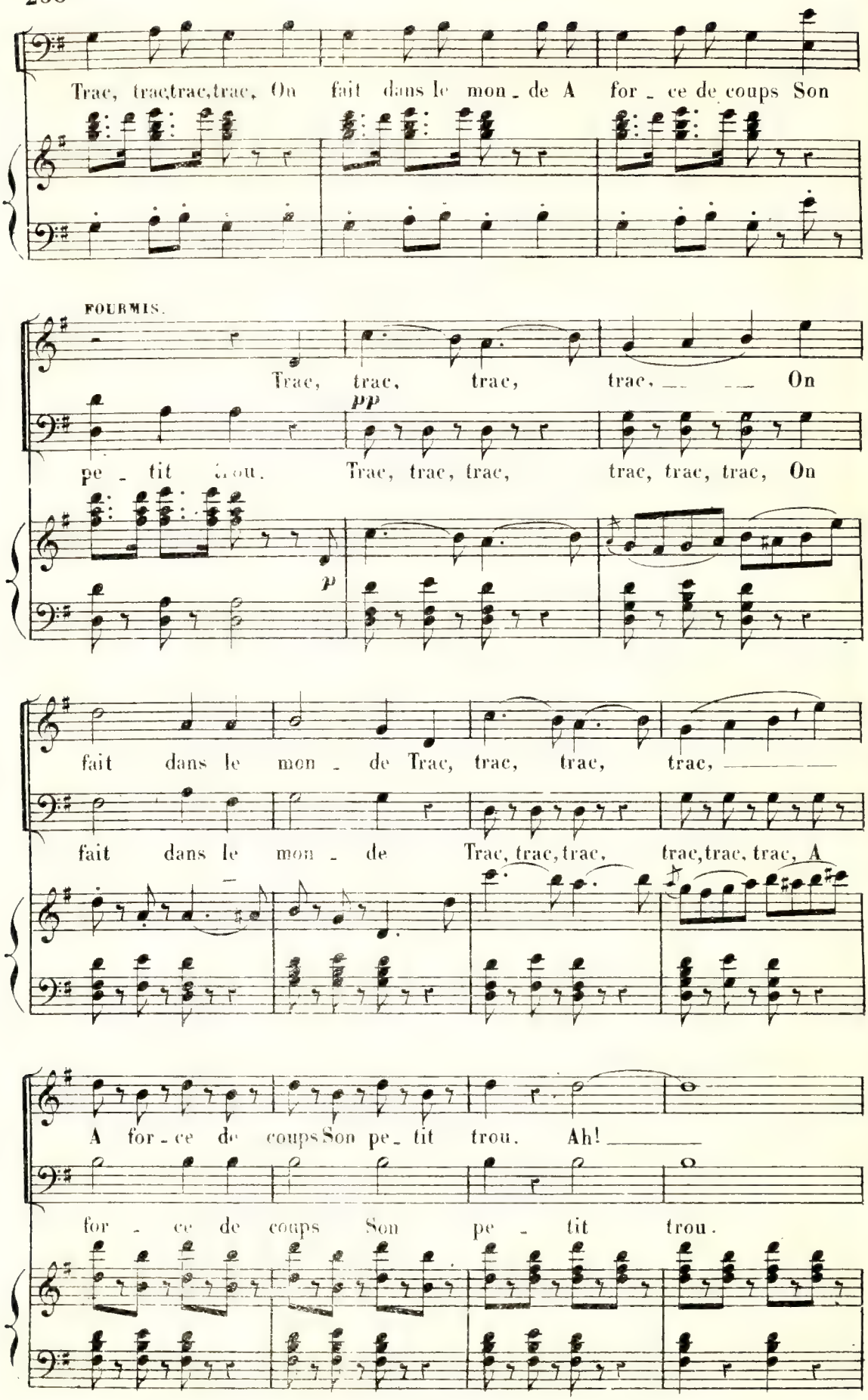
Trac, trac,trac,trac, On fait dans le mon - de A for - ce de coups Son
FOURMIS.
Trac, trac, trac, trac, On
pp
pe - tit trou. Trac, trac, trac, trac, trac, trac, On
p
fait dans le mon - de Trac, trac, trac, trac,
fait dans le mon - de Trac, trac, trac, trac, trac, trac, A
A for - ce de coups Son pe - tit trou. Ah!
for - ce de coups Son pe - tit trou.

Ténors. HANNETONS, COUSINS, GRILLONS de l'État-Major.

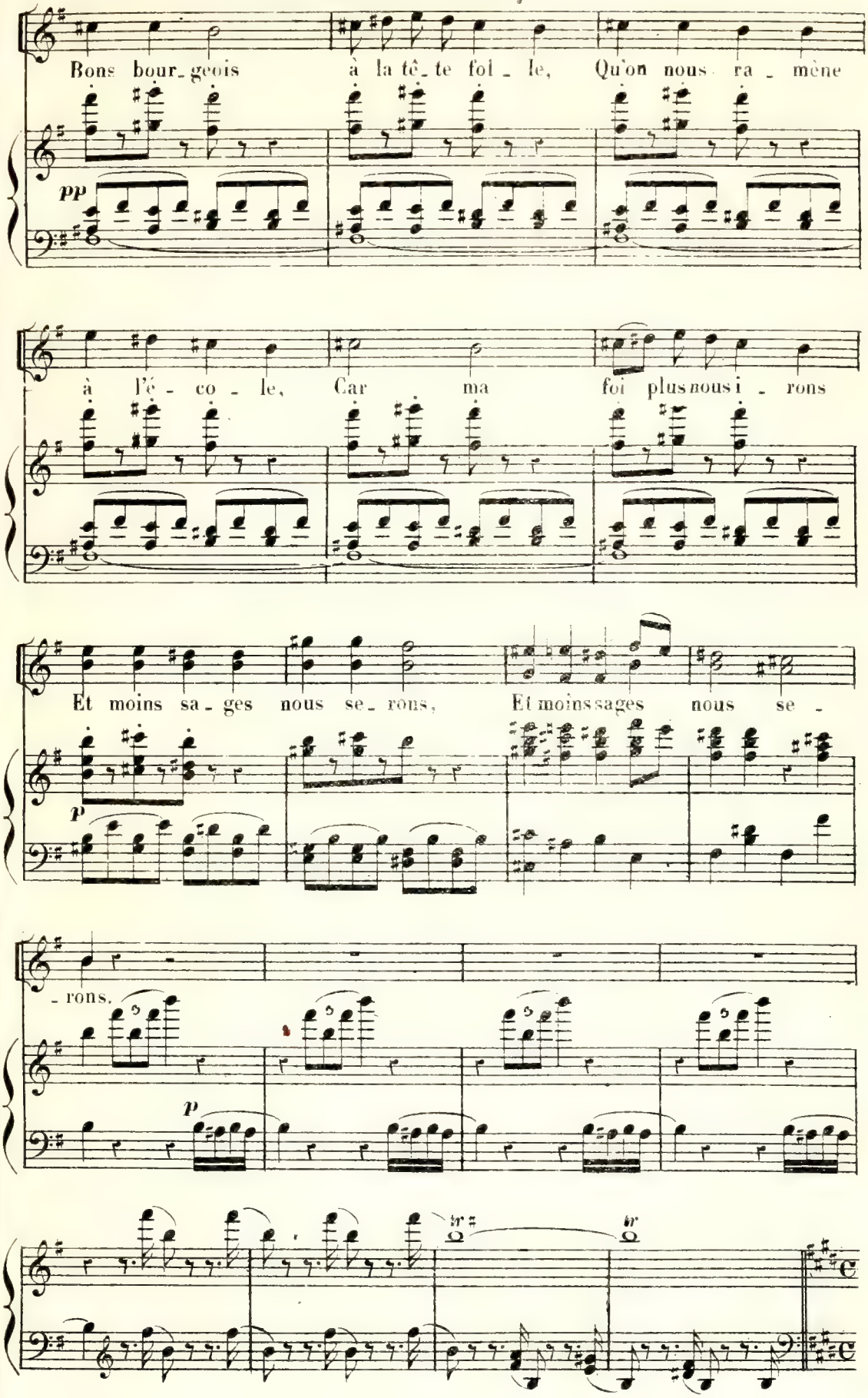

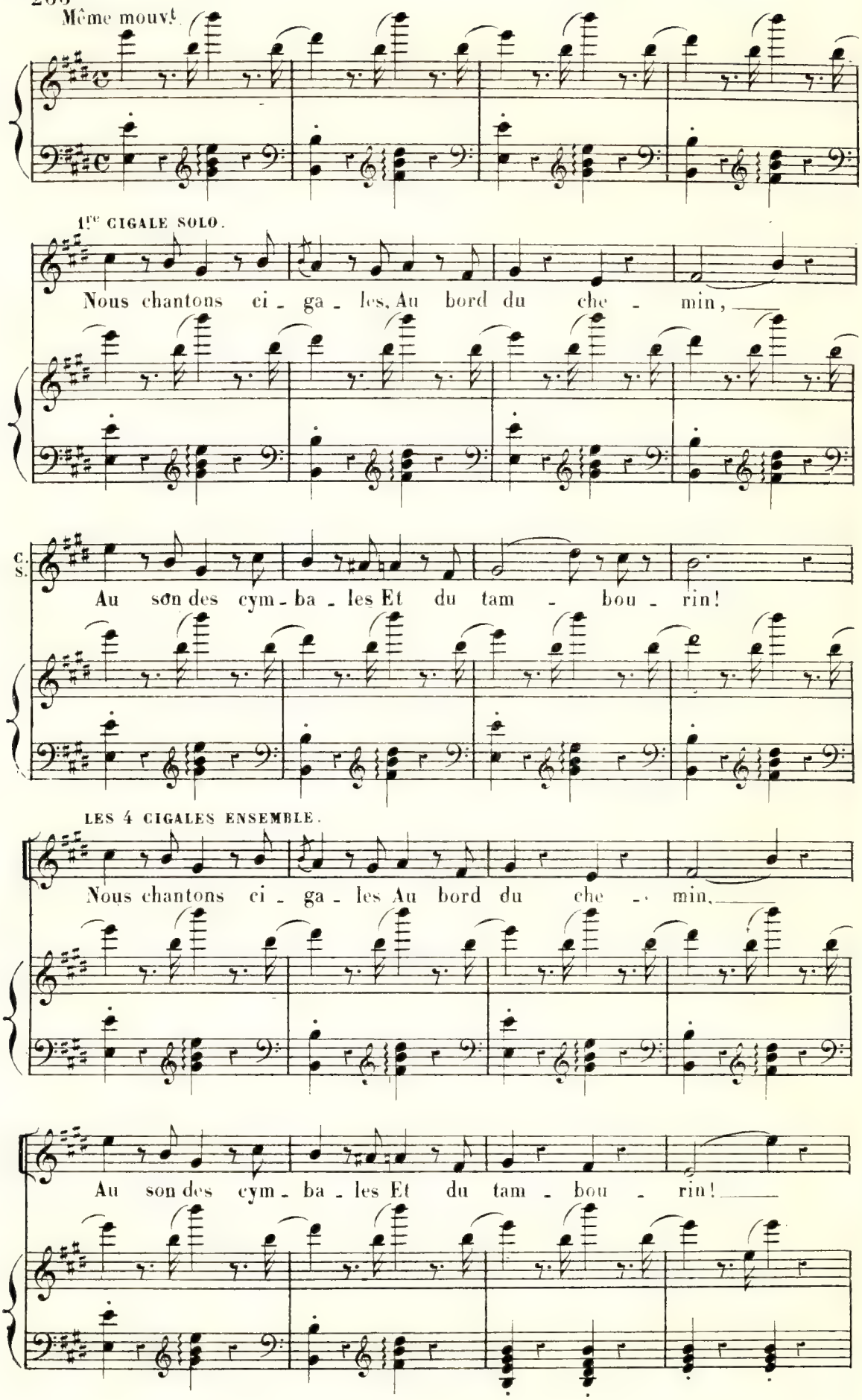
Même mouvt.
1re CIGALE SOLO.
Nous chantons ci - ga - les, Au bord du che - min,
C. S.
Au son des cym - ba - les Et du tam - bou - rin!
LES 4 CIGALES ENSEMBLE.
Nous chantons ci - ga - les Au bord du che - min,
Au son des cym - ba - les Et du tam - bou - rin!

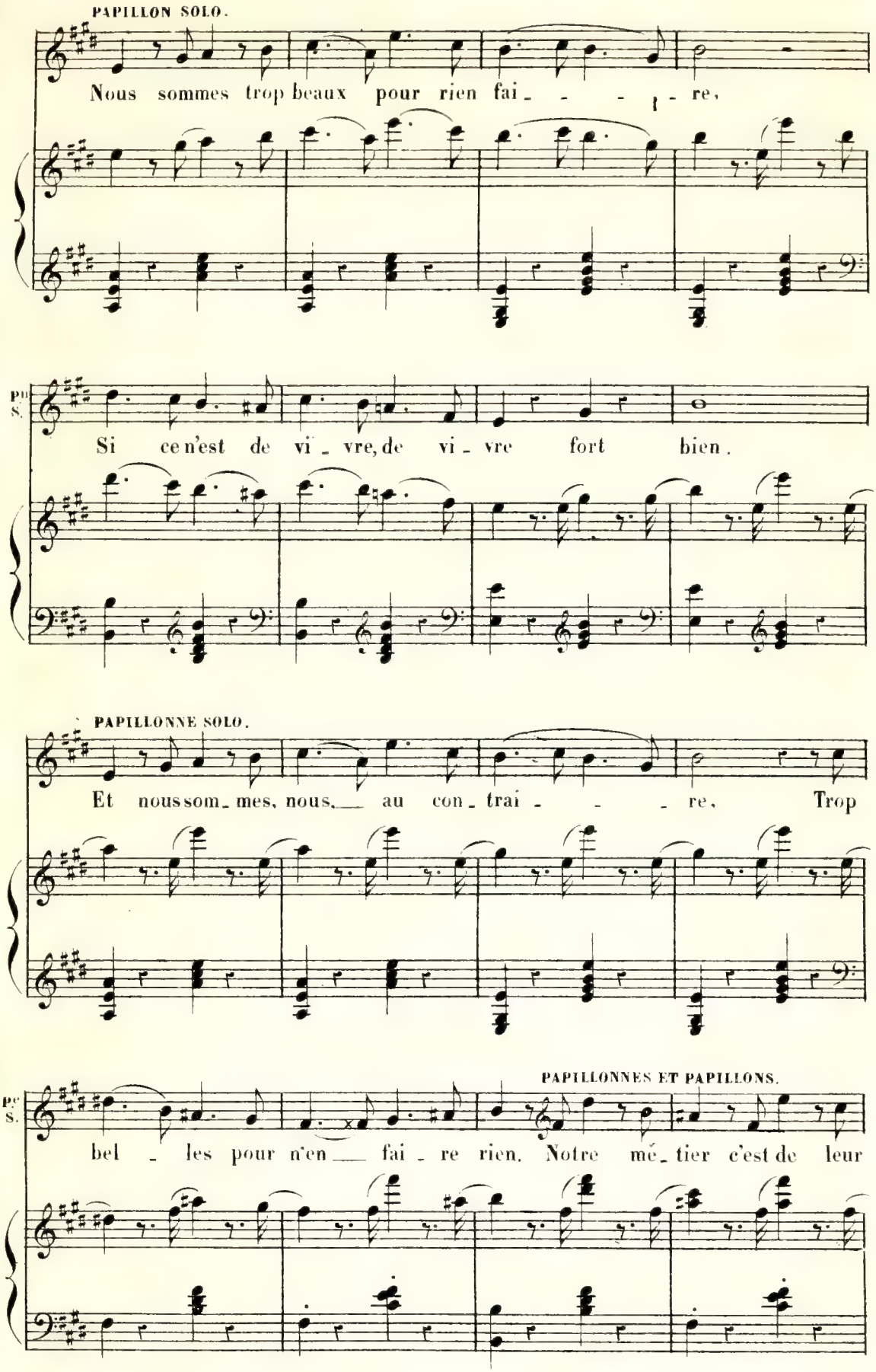
PAPILLON SOLO.
Nous sommes trop beaux pour rien fai - - - - re,
Si ce n'est de vi - vre, de vi - vre fort bien.
PAPILLONNE SOLO.
Et nous sommes, nous, au con - trai - - - re, Trop
PAPILLONNES ET PAPILLONS.
bel - les pour n'en fai - re rien. Notre mé - tier c'est de leur

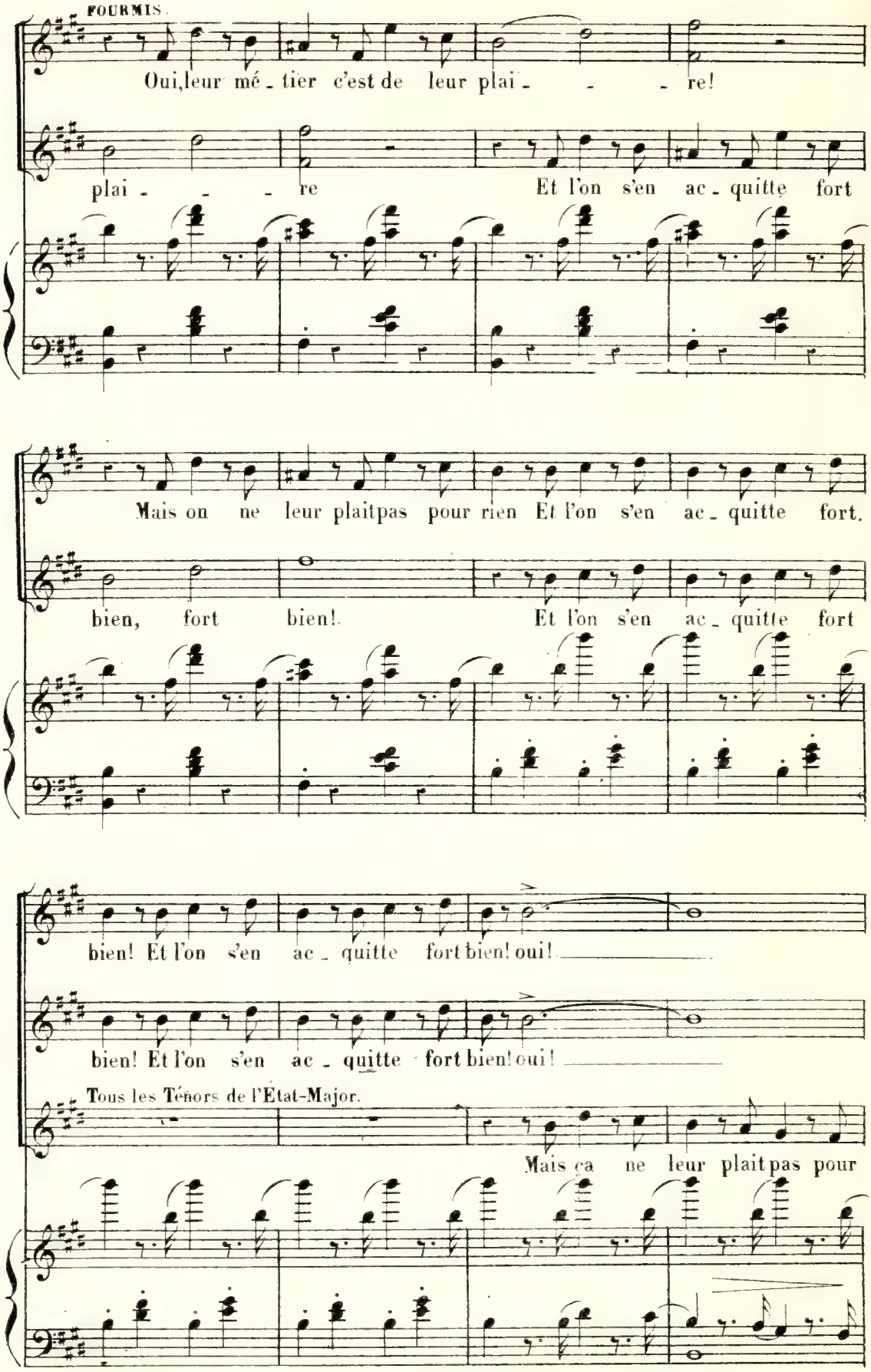
FOURMIS.
Oui, leur mé - tier c'est de leur plai - - - re!
plai - - - re Et l'on s'en ac - quitte fort
Mais on ne leur plaitpas pour rien Et l'on s'en ac - quitte fort.
bien, fort bien! Et l'on s'en ac - quitte fort
bien! Et l'on s'en ac - quitte fort bien! oui!
bien! Et l'on s'en ac - quitte fort bien! oui!
Tous les Ténors de l'État-Major.
Mais ça ne leur plait pas pour

TOUS LES SOPRANI.

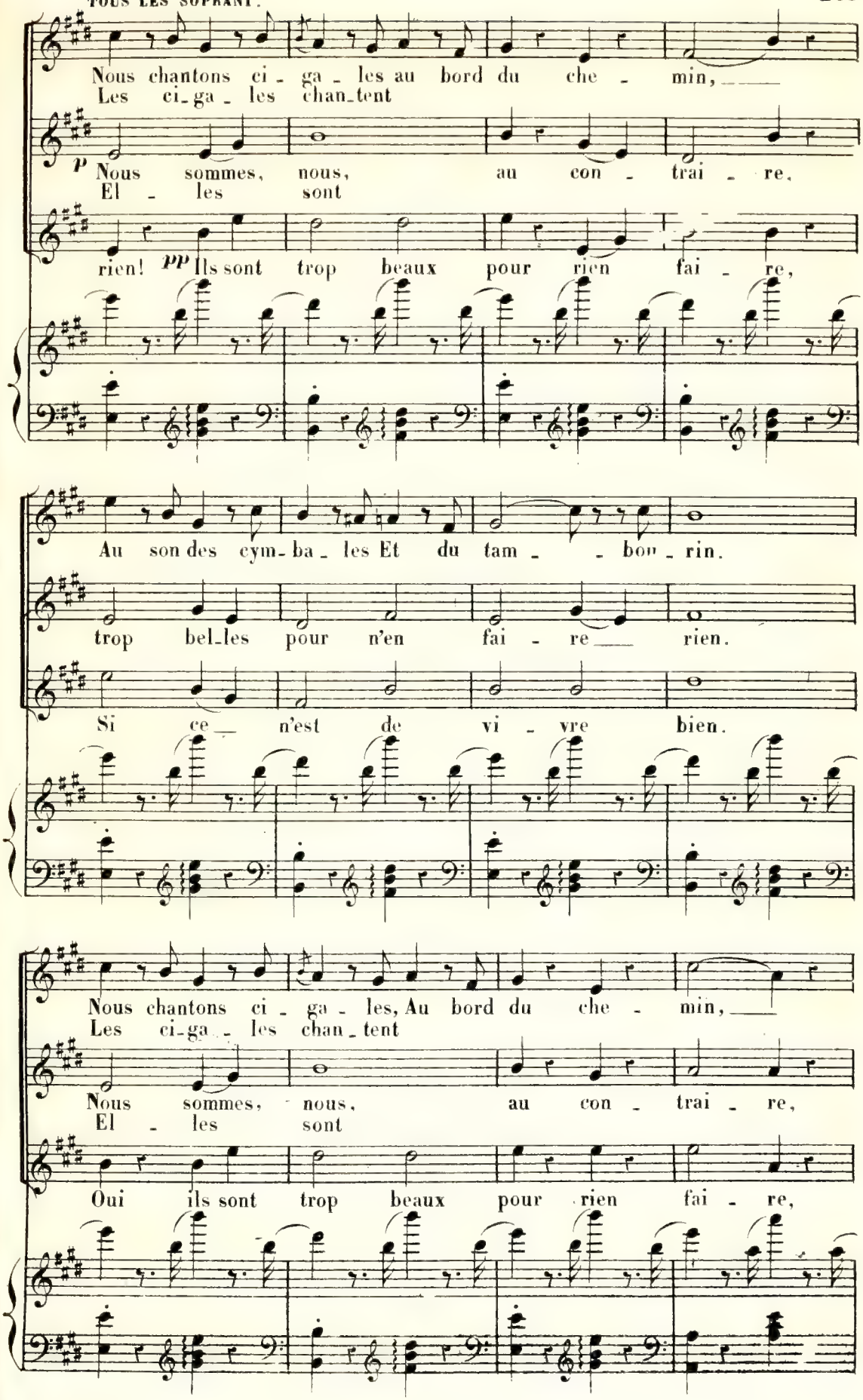

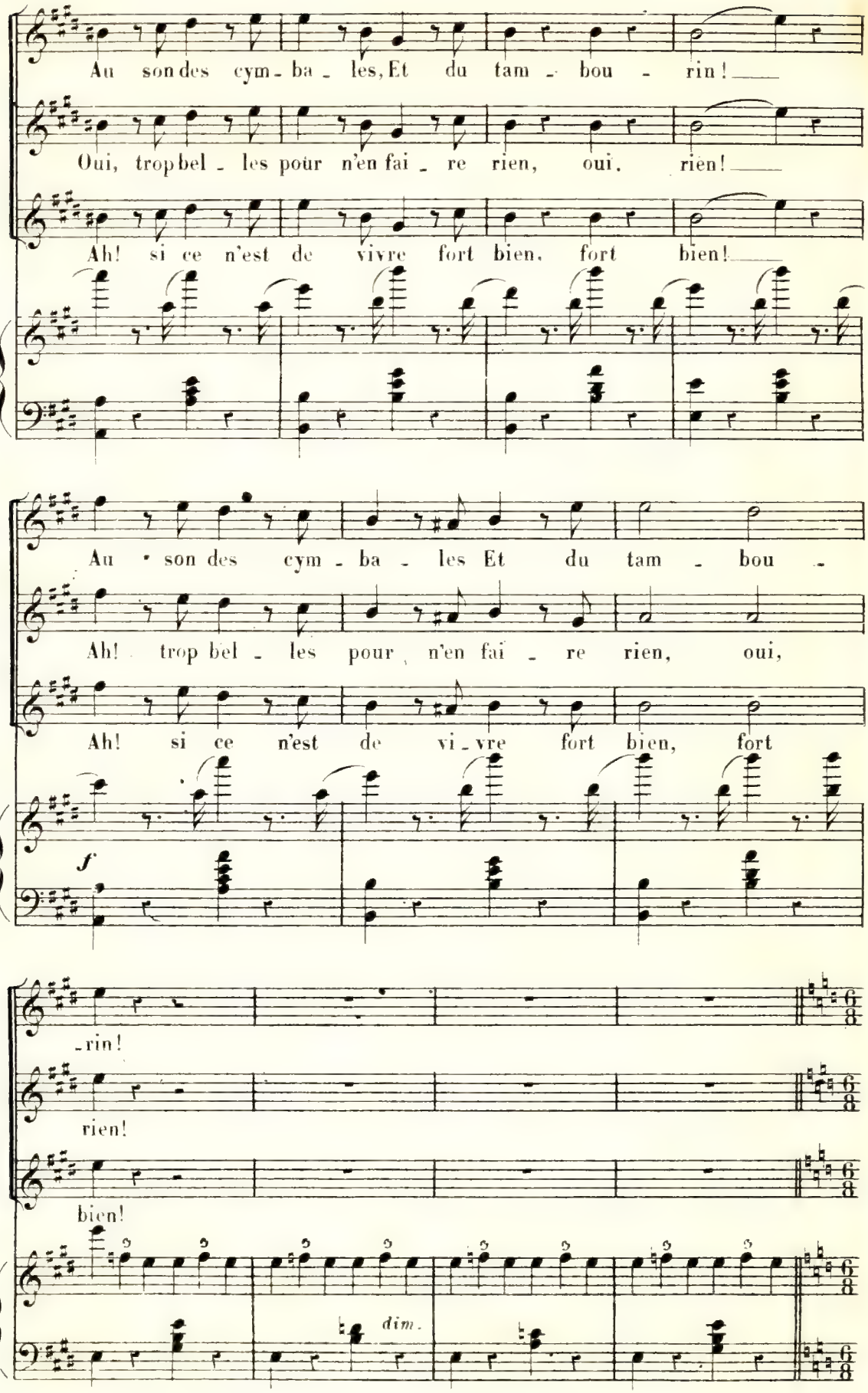
Au son des cym - ba - les, Et du tam - bou - rin!
Oui, trop bel - les pour n'en fai - re rien, oui, rien!
Ah! si ce n'est de vivre fort bien, fort bien!
Au - son des cym - ba - les Et du tam - bou -
Ah! trop bel - les pour n'en fai - re rien, oui,
Ah! si ce n'est de vi - vre fort bien, fort
f
- rin!
rien!
bien!
dim.

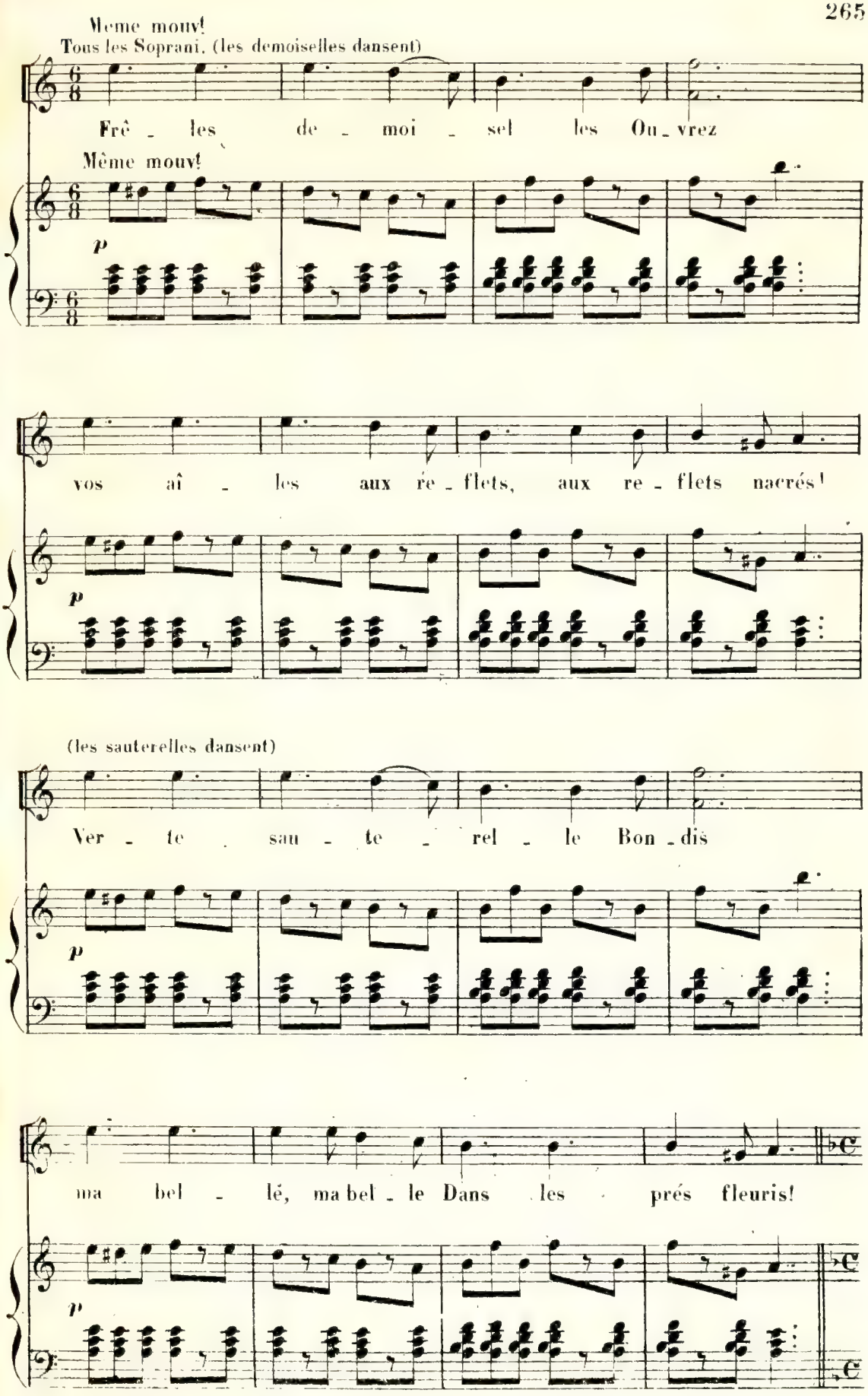
Meme mouv!
Tous les Soprani. (les demoiselles dansent)
Frê - les de - moi - sel les Ou - vrez
Même mouv!
p
vos aî - les aux ré - flets, aux re - flets nacrés!
p
(les sauterelles dansent)
Ver - te sau - te - rel - le Bon - dis
p
ma bel - lé, ma bel - le Dans les prés fleuris!
p

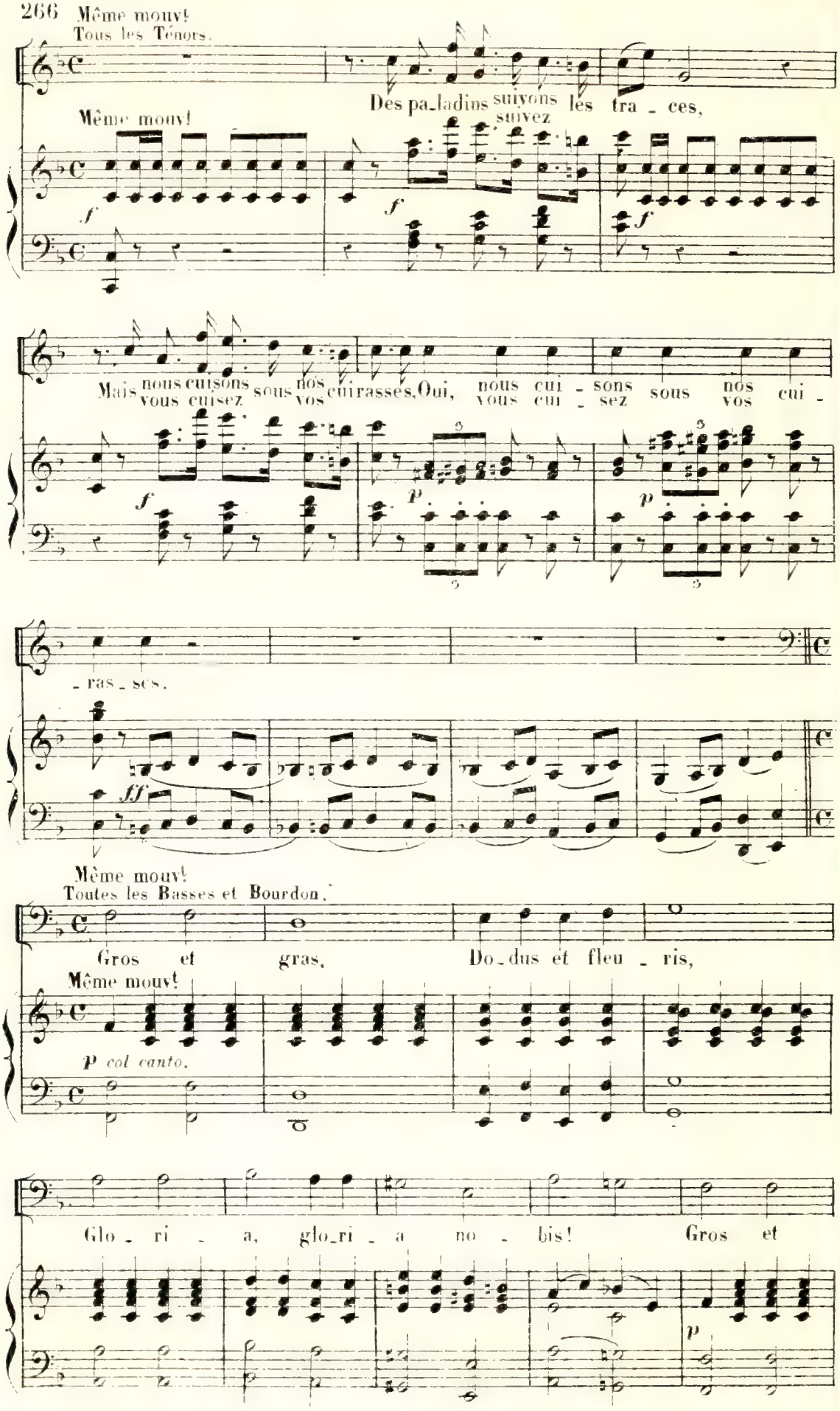
Même mouv!
Tous les Ténors.
Des pa_ladins suivons les tra_ces,
suivez
Même mouv!
Mais nous cuisons sous nos cuirasses, Oui, nous cui_sons sous nos cui_
vous cuisez vos vous cui_sez vos
_ras_ses.
Même mouv!
Toutes les Basses et Bourdon.
Gros et gras, Do_dus et fleu_ris,
Même mouv!
col canto.
Glo_ri_a, glo_ri_a no_bis! Gros et

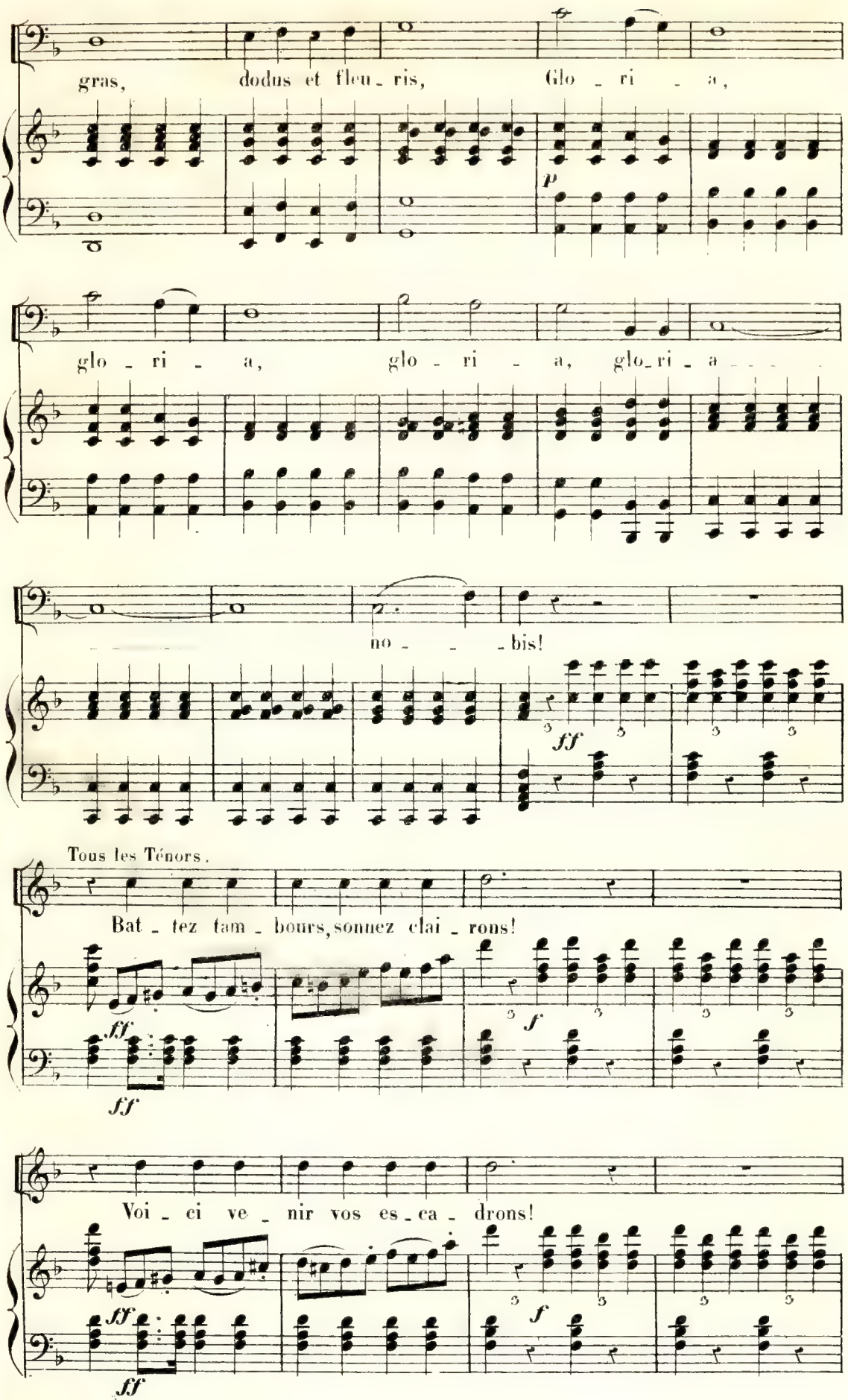
gras, dodus et fleu - ris, Glo - ri - a,
p
glo - ri - a, glo - ri - a, glo - ri - a
no - - - bis!
ff
Tous les Ténors.
Bat - tez tam - bours, sonnez clai - rons!
ff
f
ff
Voi - ci ve - nir vos es - ca - drons!
ff
f
ff

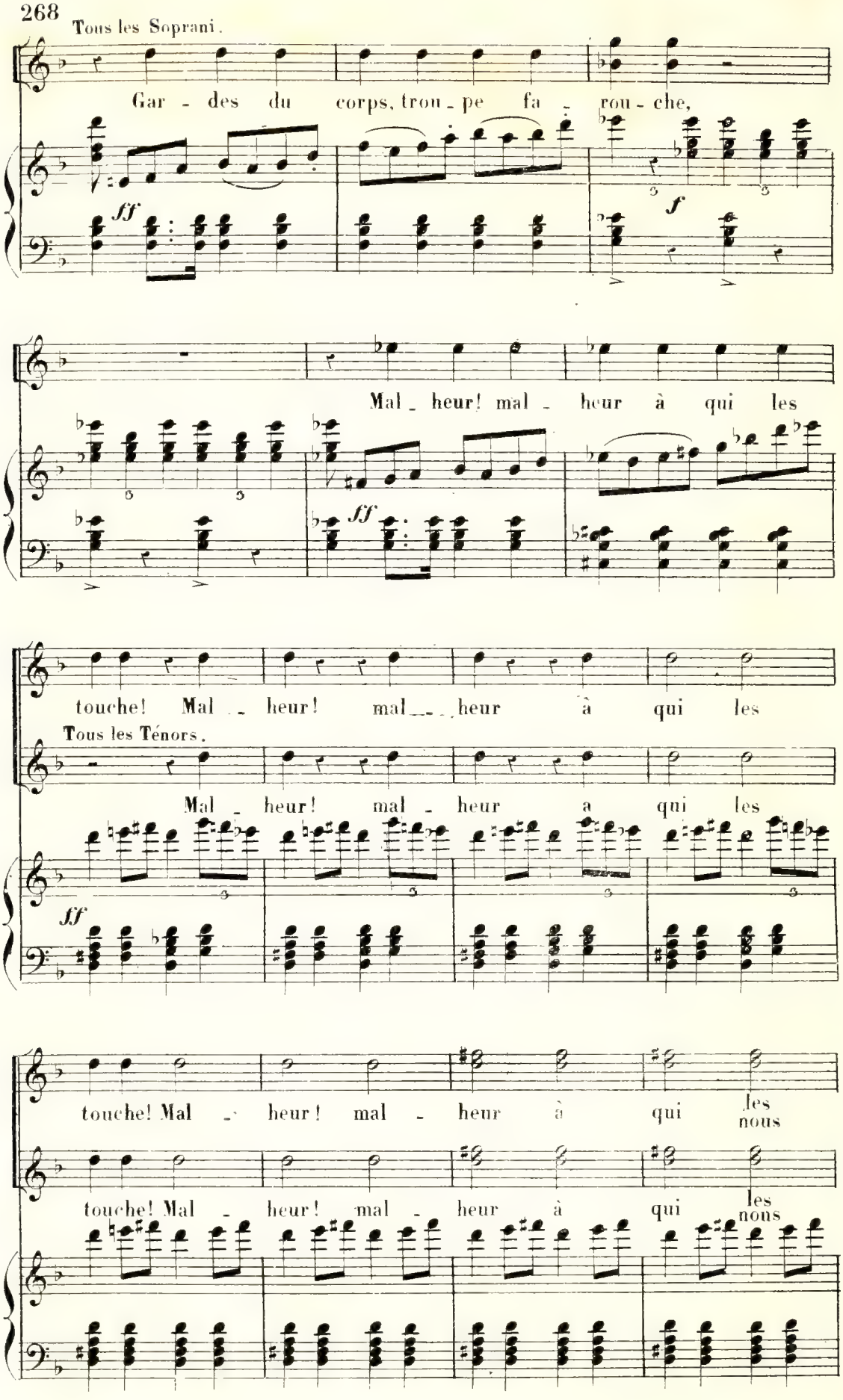
Tous les Soprani.
Gar - des du corps, trou - pe fa - rou - che,
Mal - heur! mal - heur à qui les
touche! Mal - heur! mal - heur à qui les
Tous les Ténors.
Mal - heur! mal - heur a qui les
touche! Mal - heur! mal - heur à qui les nous
touche! Mal - heur! mal - heur à qui les nous

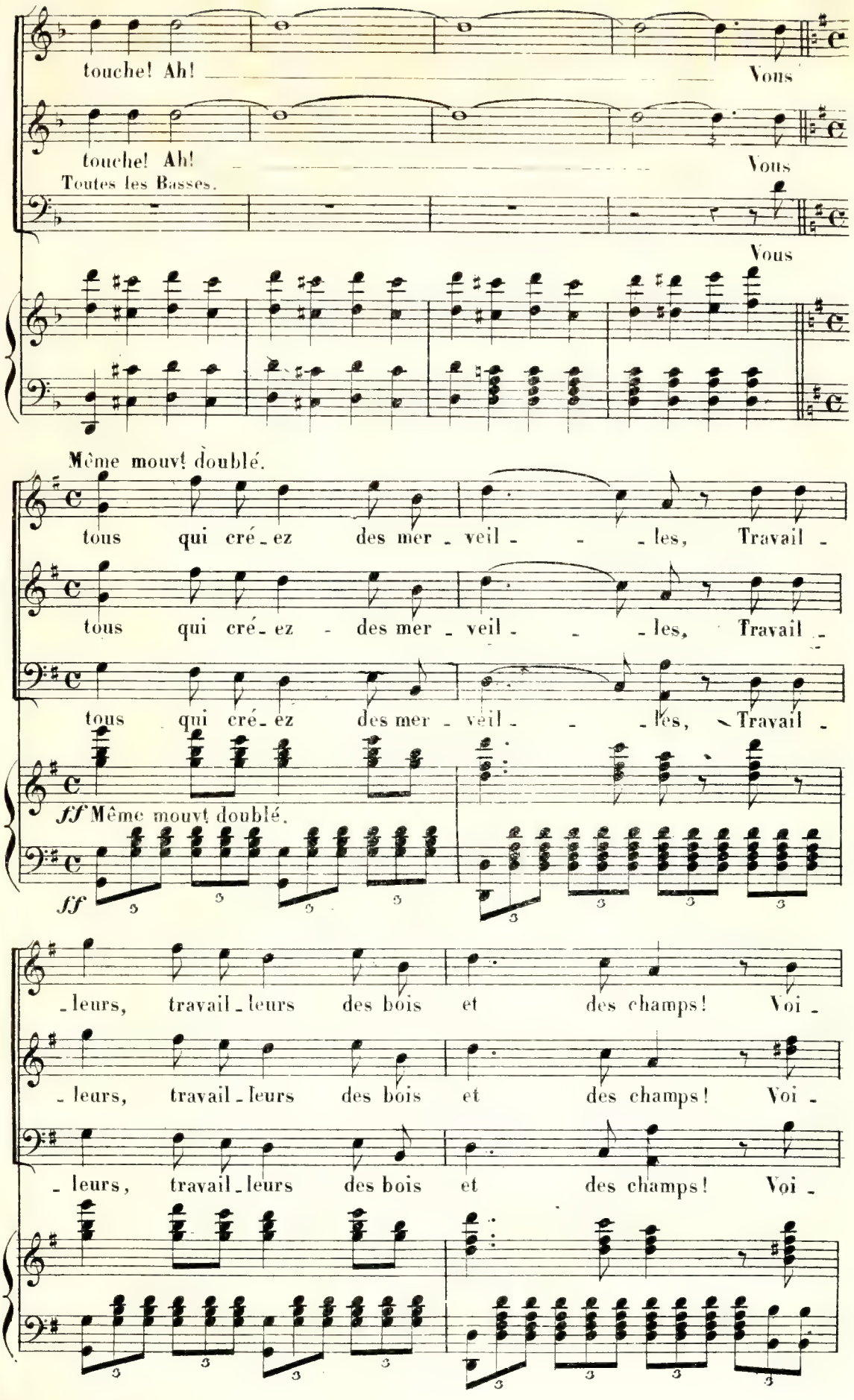
touche! Ah! Vous
touche! Ah! Vous
Toutes les Basses.
Vous
Même mouvt doublé.
tous qui cré-ez des mer-veil-les, Travail-
tous qui cré-ez des mer-veil-les, Travail-
tous qui cré-ez des mer-veil-les, Travail-
ff Même mouvt doublé.
ff
-leurs, travail-leurs des bois et des champs! Voi-
-leurs, travail-leurs des bois et des champs! Voi-
-leurs, travail-leurs des bois et des champs! Voi-

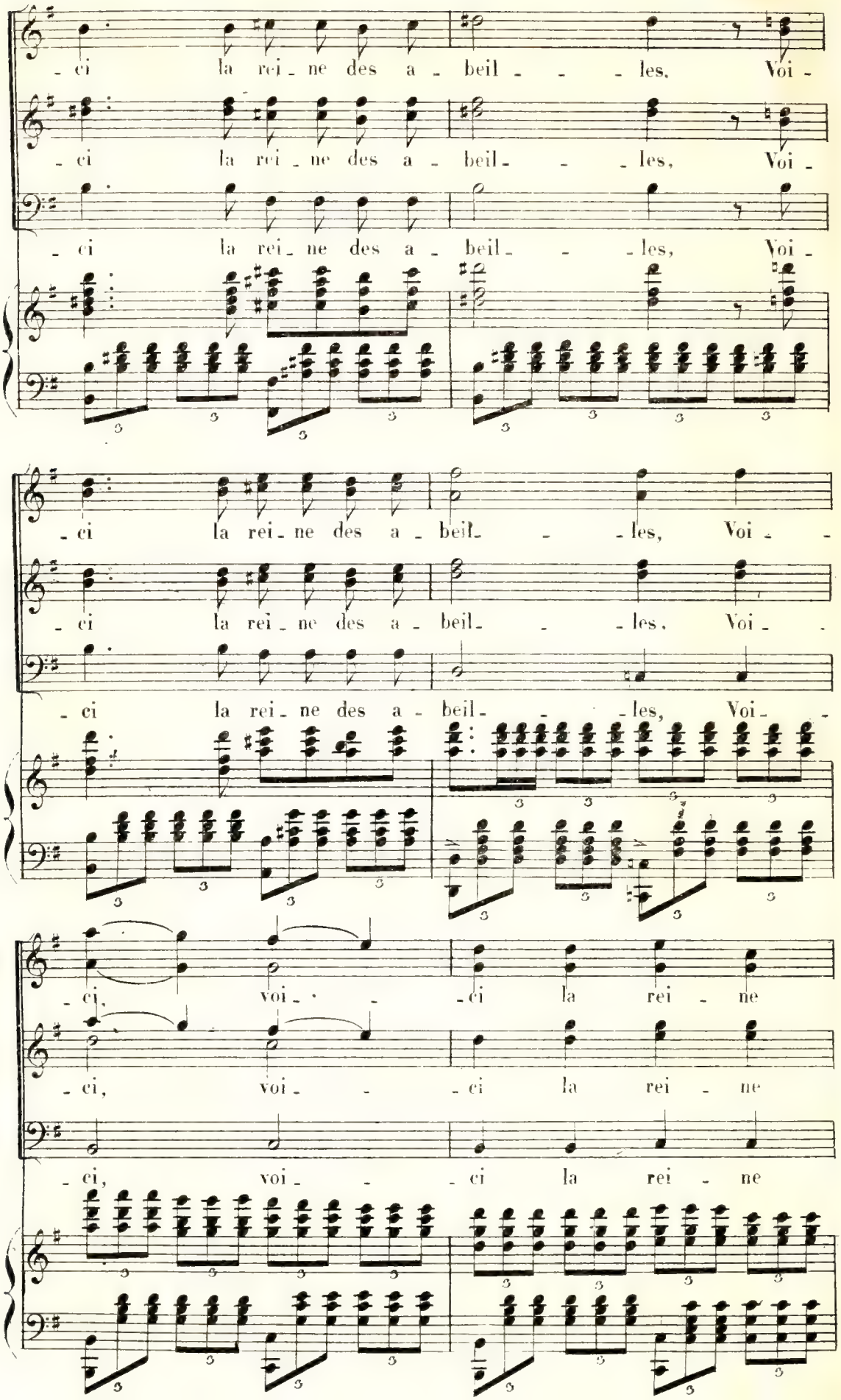
-ci la rei-ne des a-beil-les, Voi-
-ci la rei-ne des a-beil-les, Voi-
-ci la rei-ne des a-beil-les, Voi-
-ci la rei-ne des a-beil-les, Voi--
-ci la rei-ne des a-beil-les, Voi-
-ci la rei-ne des a-beil-les, Voi--
-ci, voi--ci la rei-ne
-ci, voi--ci la rei-ne
-ci, voi--ci la rei-ne

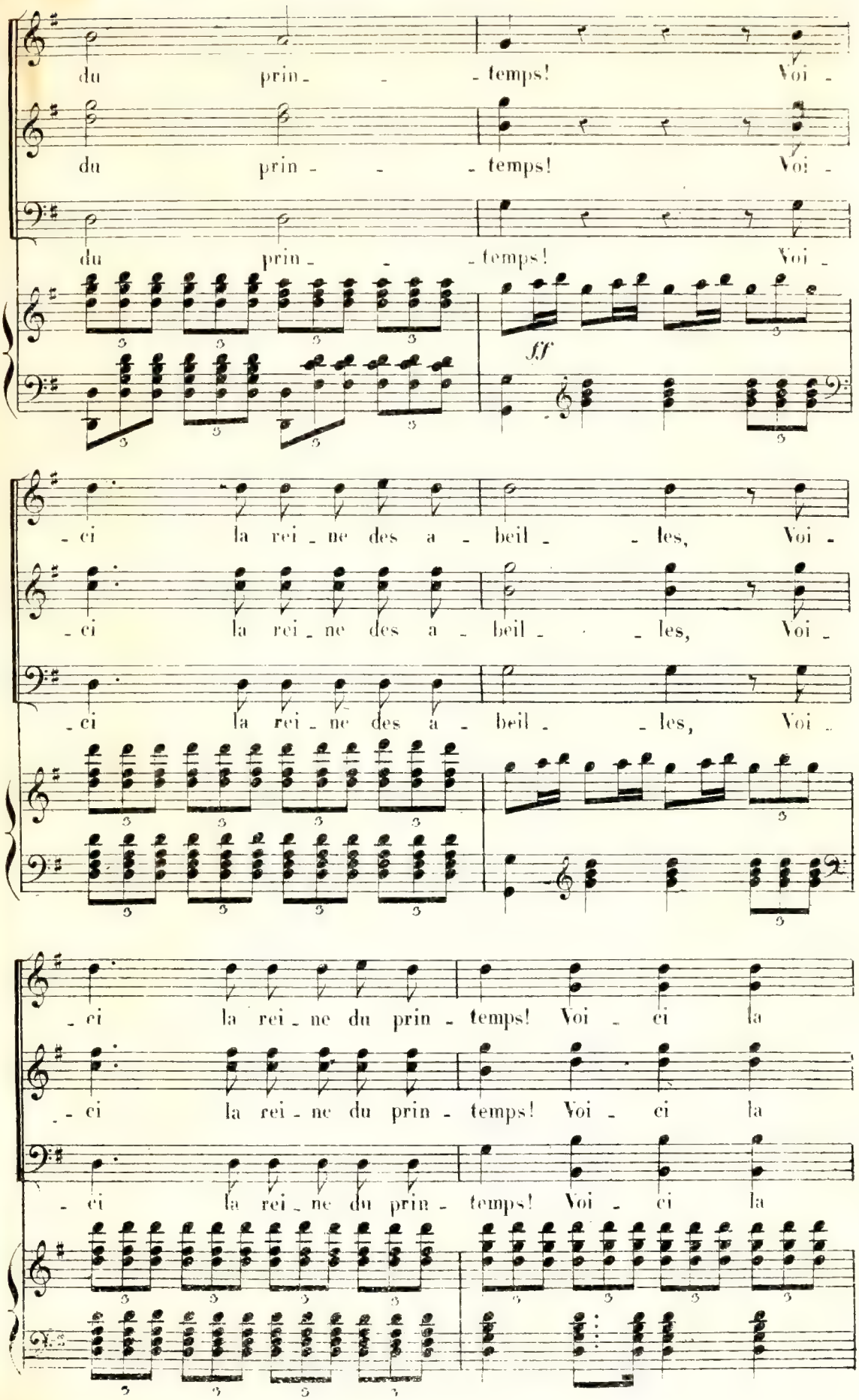
du prin - - - temps! Voi -
du prin - - - temps! Voi -
du prin - - - temps! Voi -
ff
- ci la rei - ne des a - beil - - les, Voi -
- ci la rei - ne des a - beil - - les, Voi -
- ci la rei - ne des a - beil - - les, Voi -
- ci la rei - ne du prin - temps! Voi - ci la
- ci la rei - ne du prin - temps! Voi - ci la
- ci la rei - ne du prin - temps! Voi - ci la

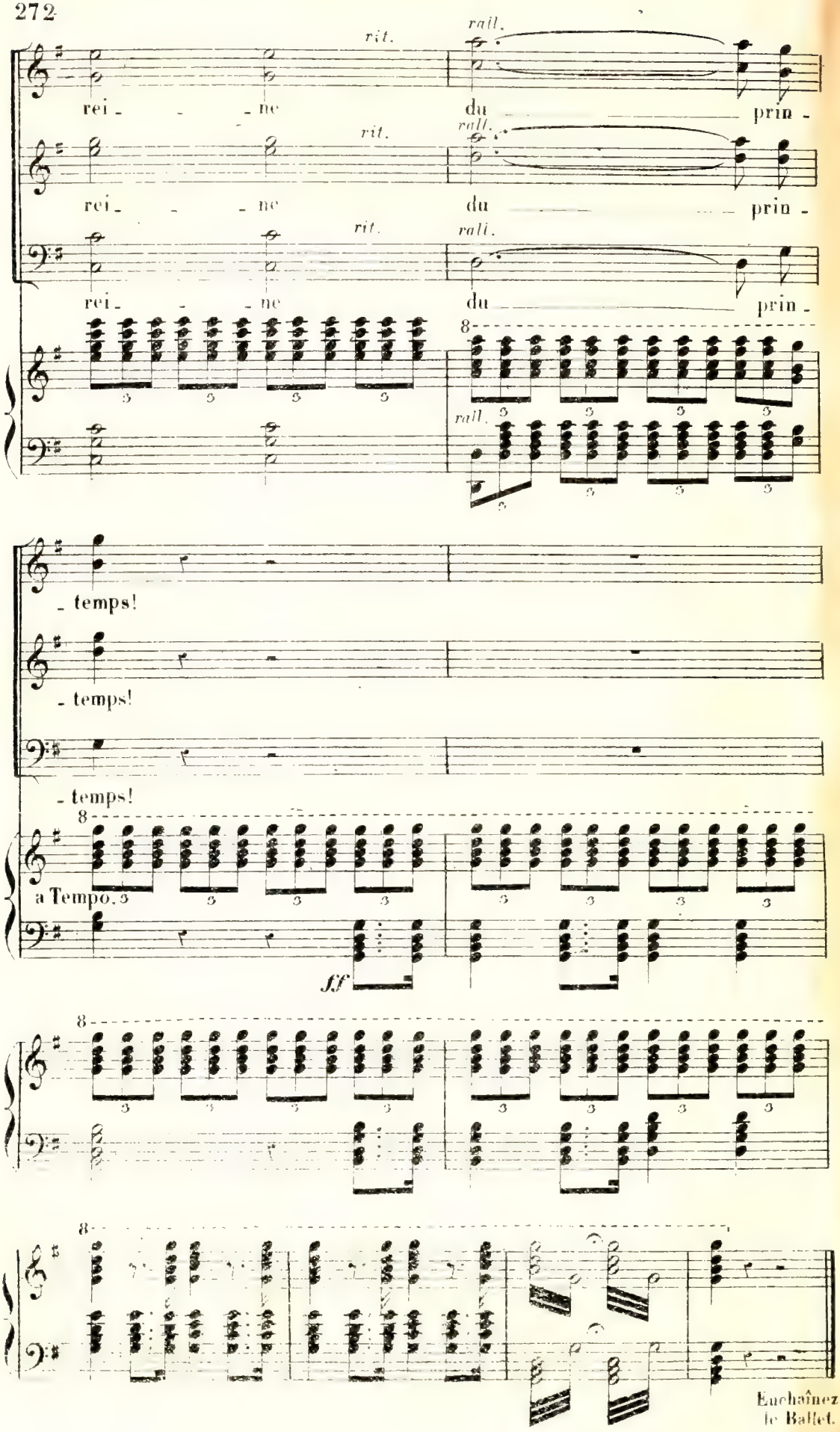
rit.
rall.
rei - - - ne
du prin -
rei - - - ne
du prin -
rei - - - ne
du prin -
- temps!
- temps!
- temps!
a Tempo.
ff
Enchaînez le Ballet.

BALLET.

(A) ANDANTE.

№ 25. Andante.

PIANO.

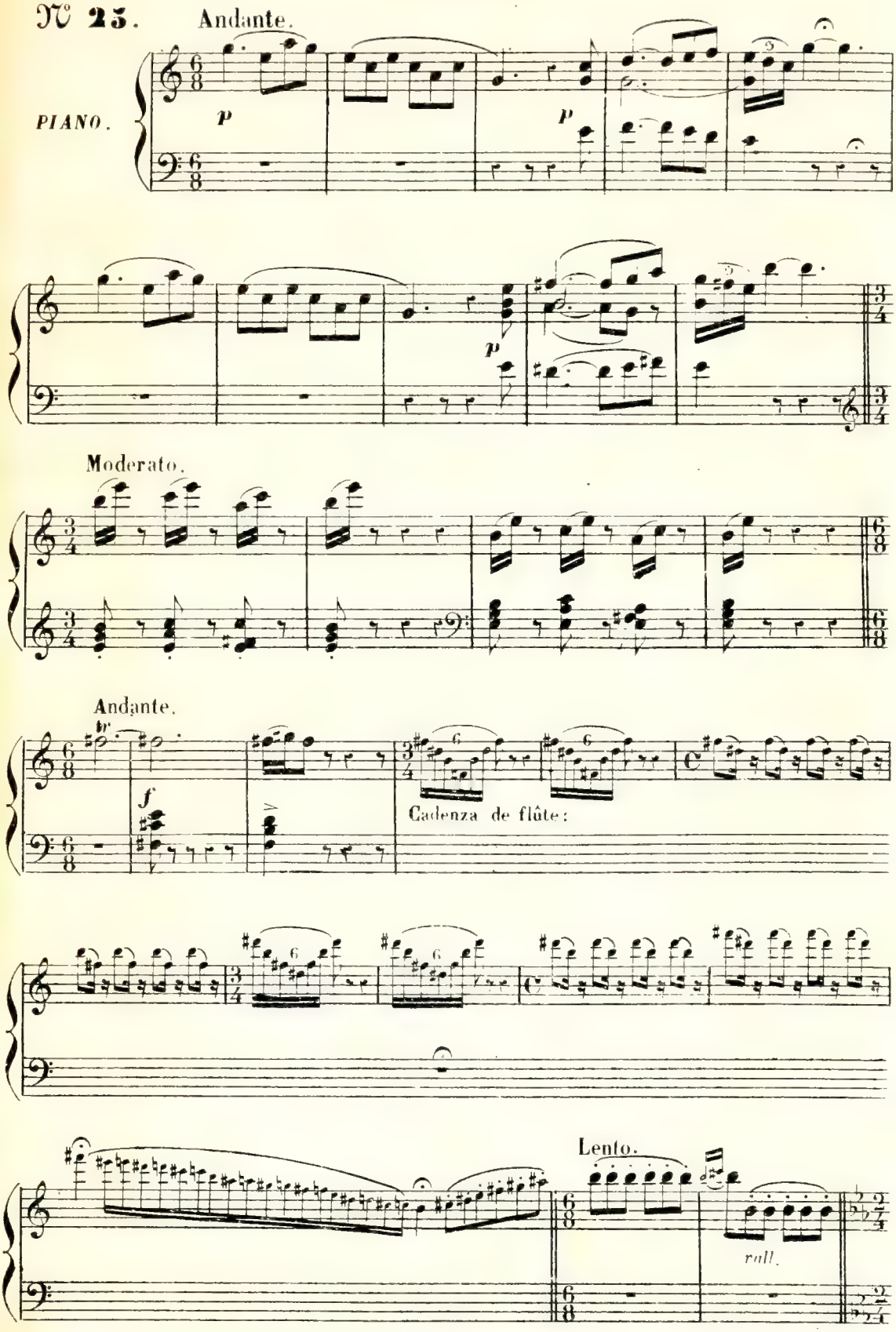

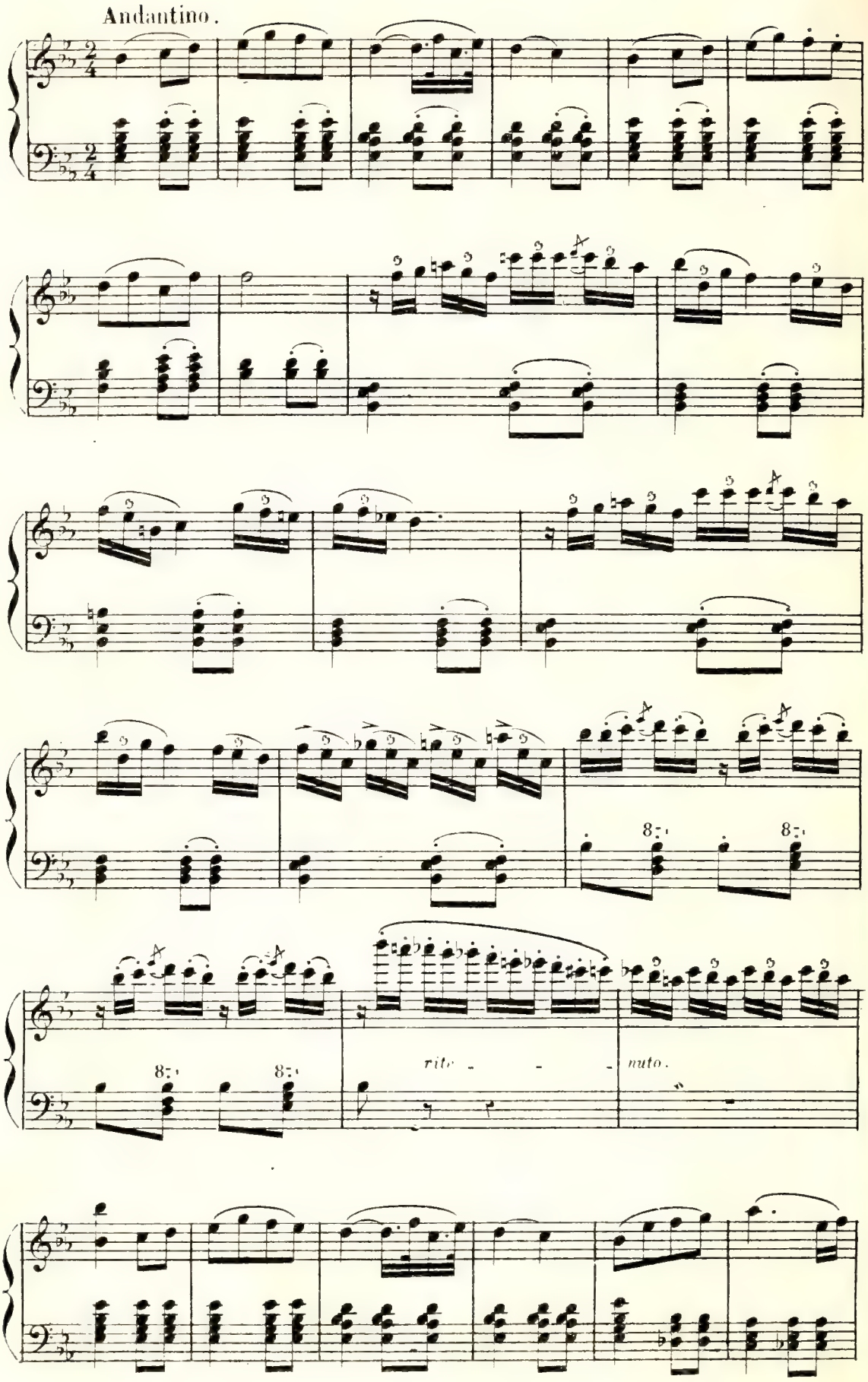
Andantino.
8
8
8
8
rite - - - nuto.

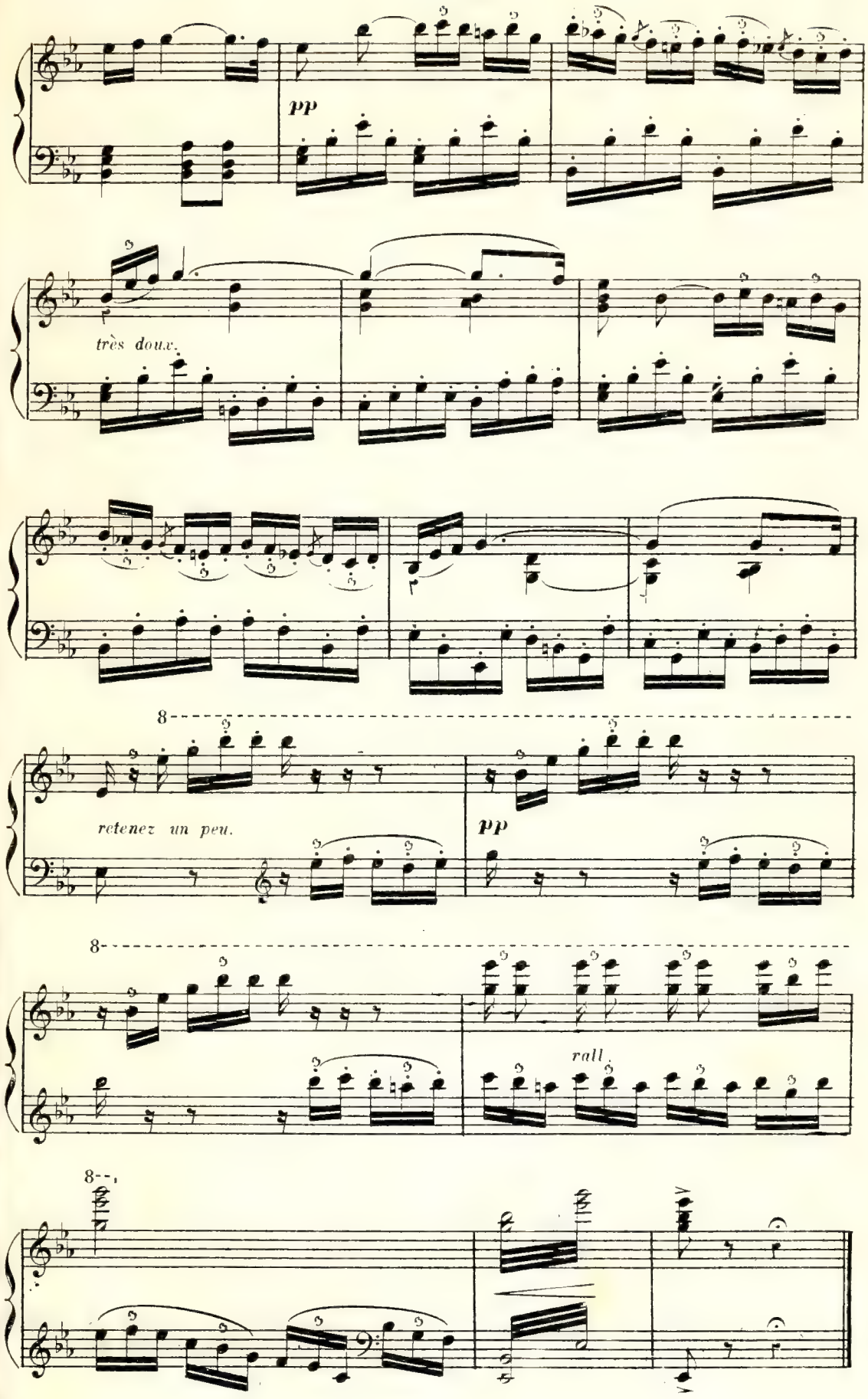
pp
très doux.
8
retenez un peu.
pp
8
rall.
8

(B) VALSE.

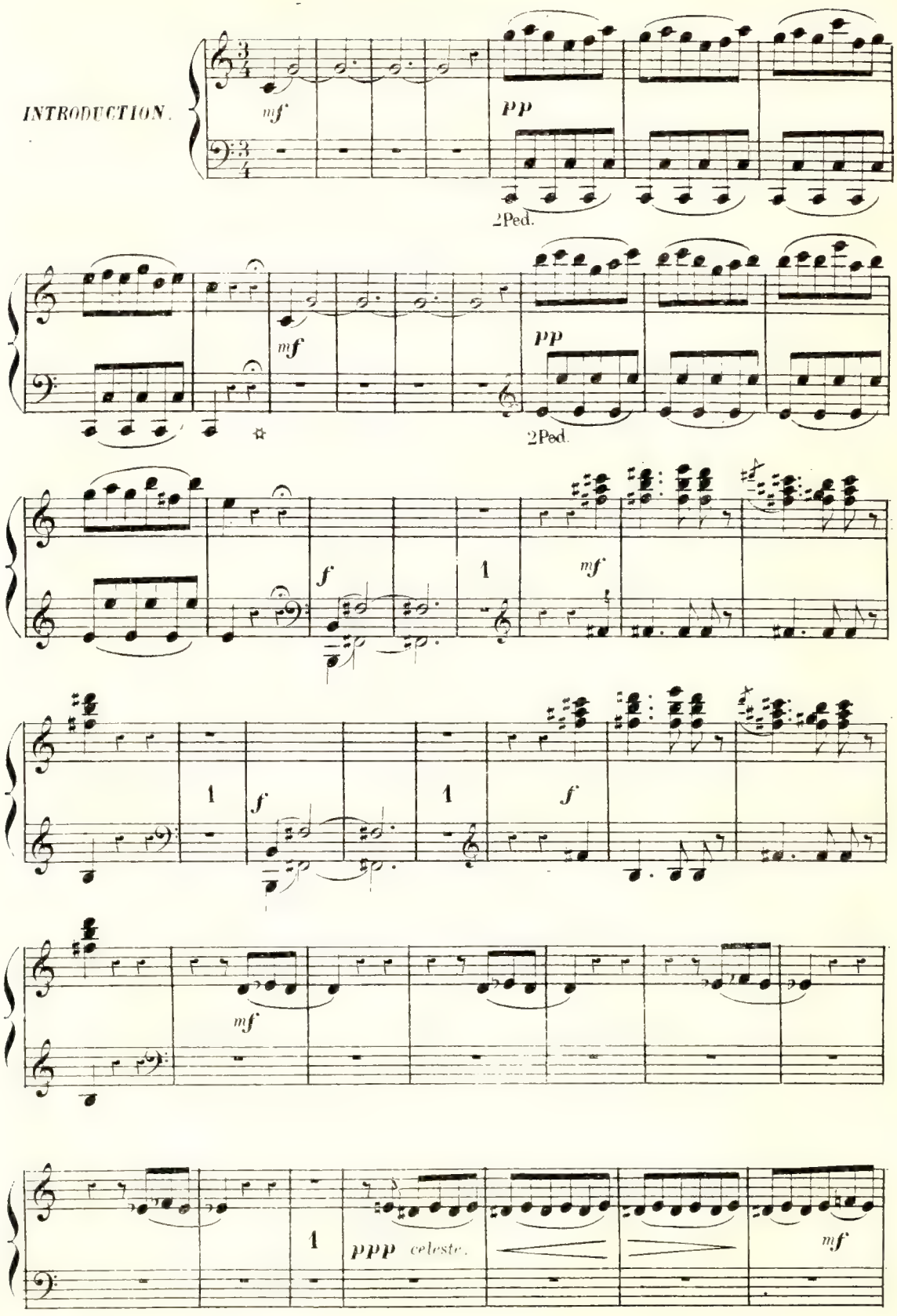
INTRODUCTION.
mf
pp
2Ped.
mf
pp
2Ped.
f
1
mf
1
f
1
f
mf
1
ppp celeste.
mf

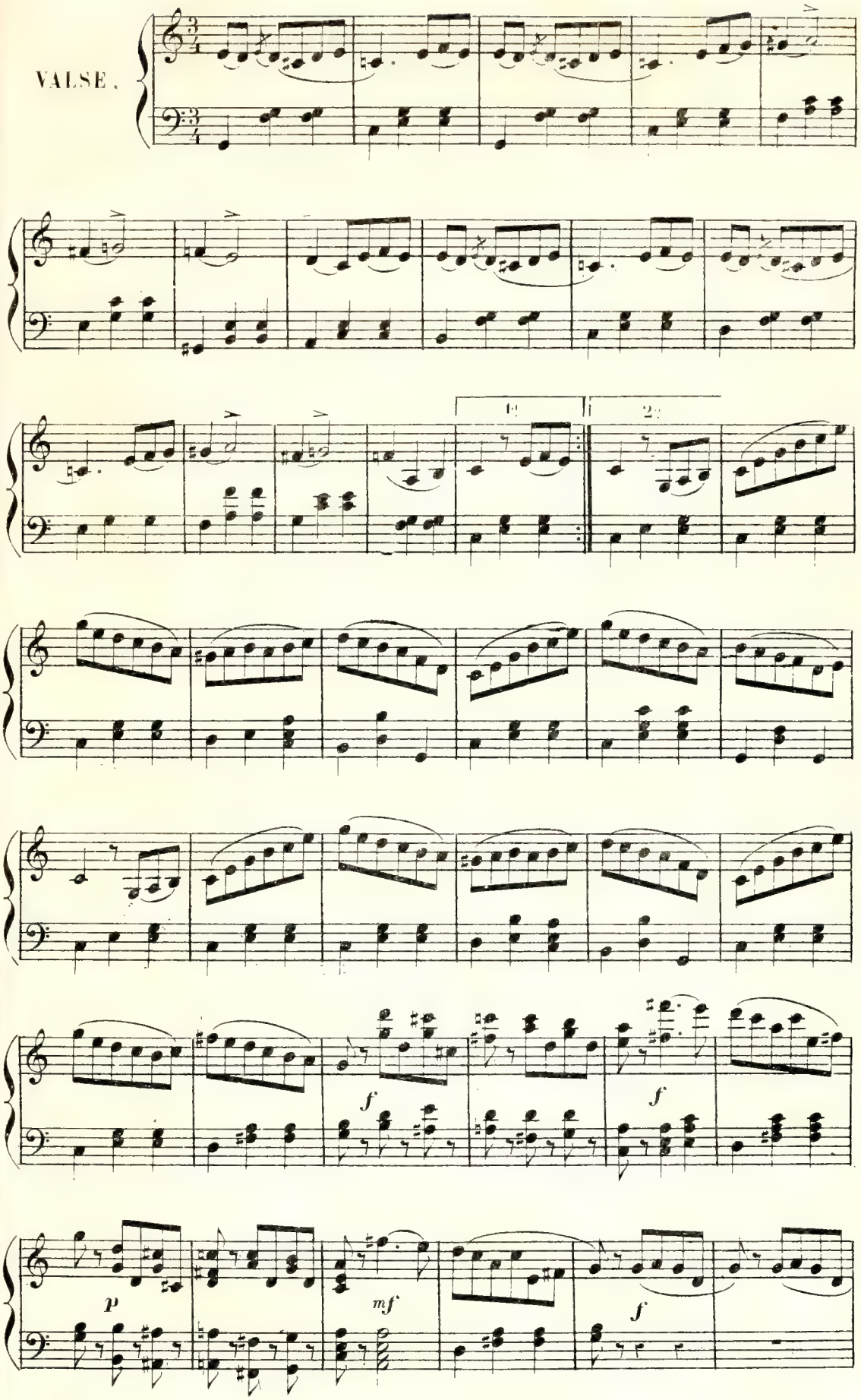
VALSE.
1.
2.
f
f
p
mf
f

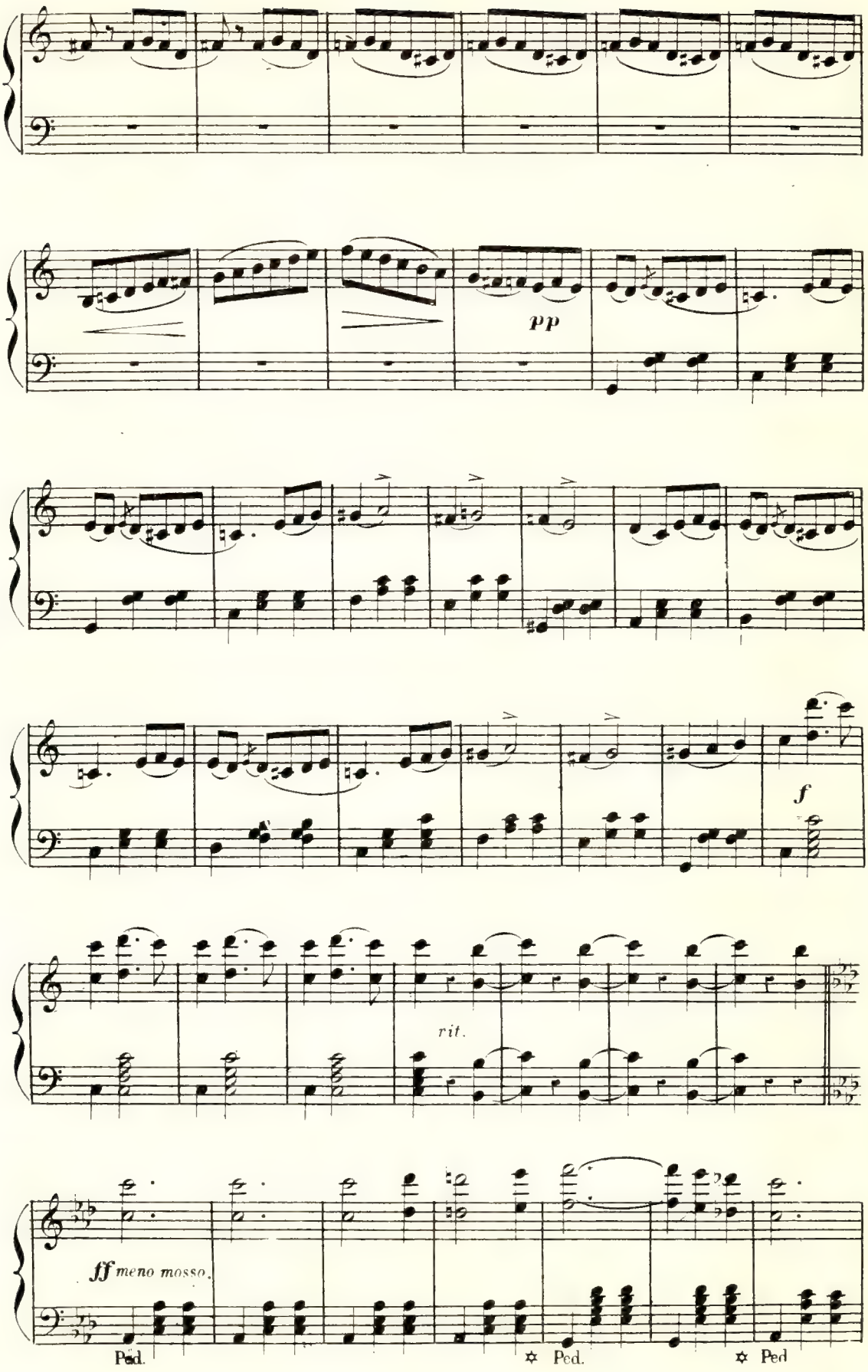
pp
f
rit.
ff meno mosso.
Ped.
Ped.
Ped

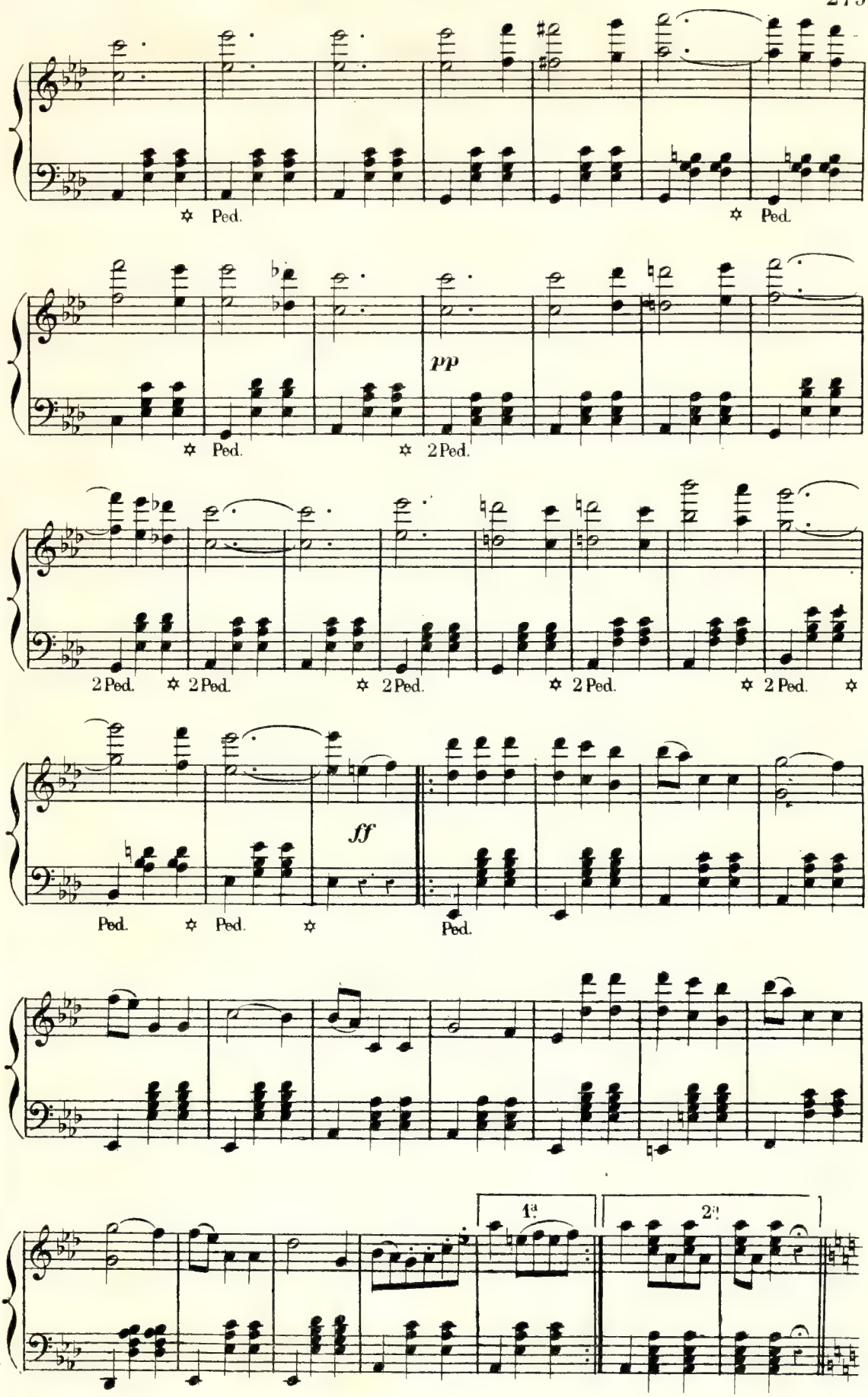
Ped.
Ped.
pp
Ped.
2 Ped.
2 Ped.
2 Ped.
2 Ped.
2 Ped.
2 Ped.
ff
Ped.
Ped.
Ped.
1ª
2ª

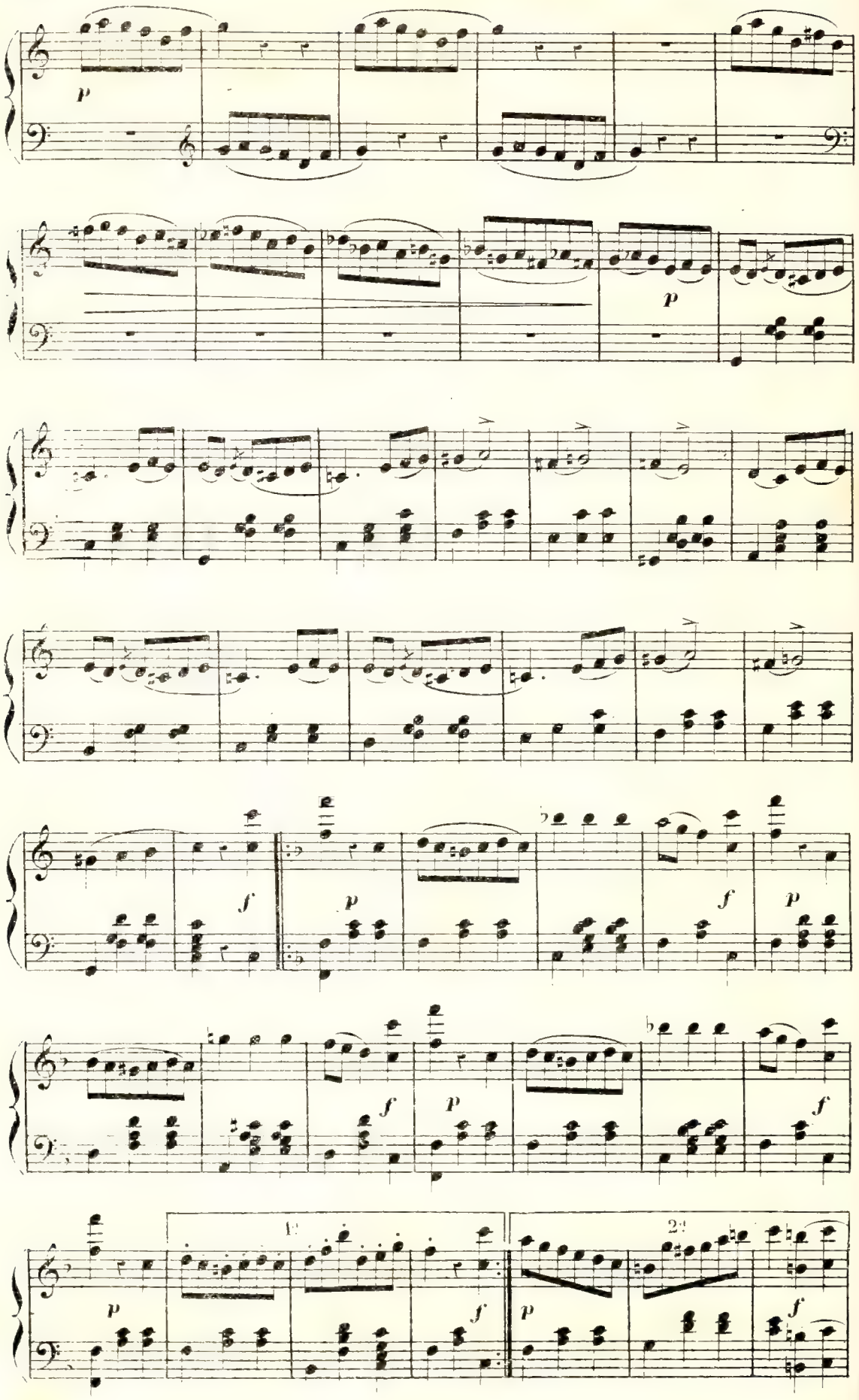
p
p
f
p
f
p
f
p
f
p
1.
2.
p
f
p
f

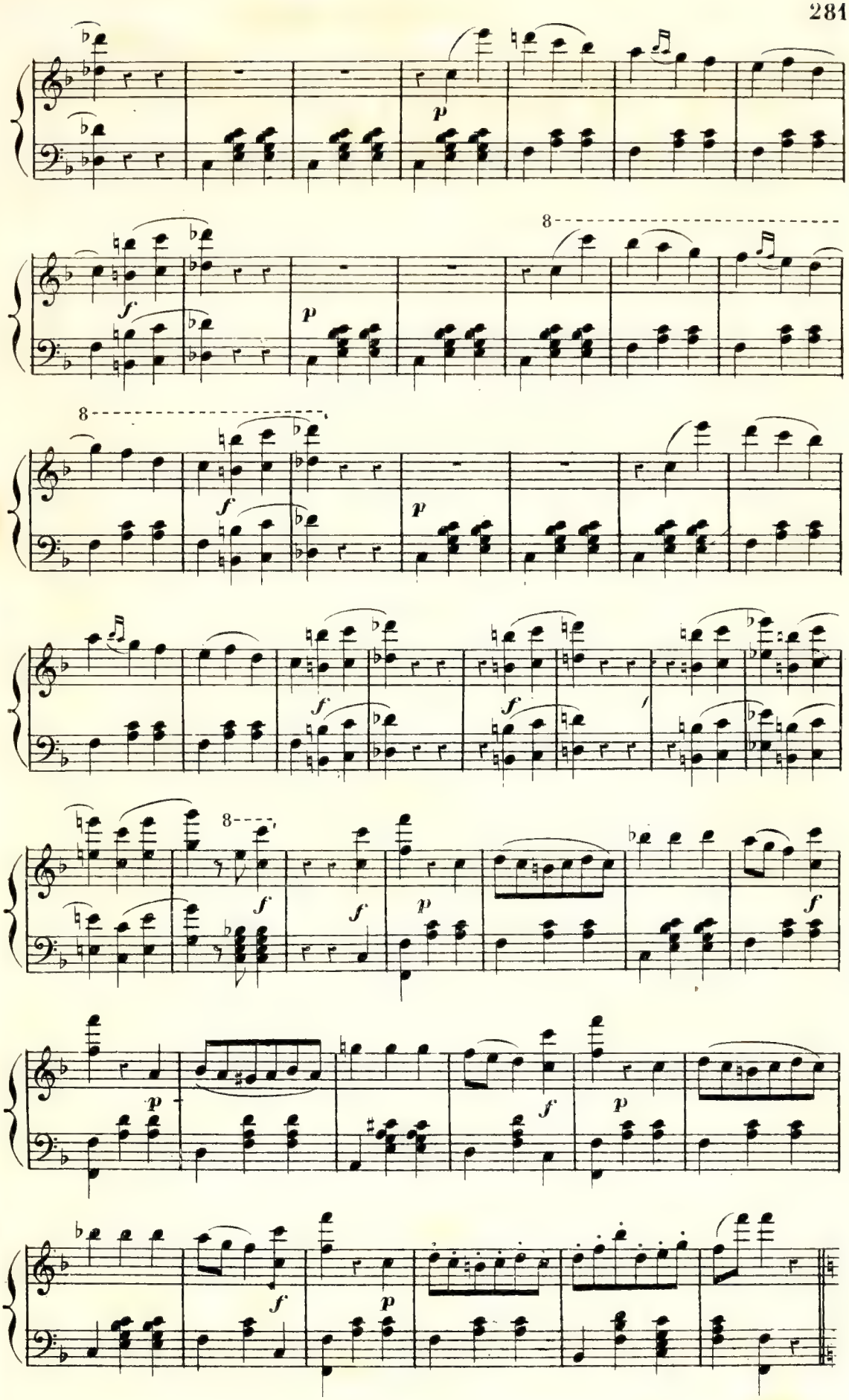
8
8
8

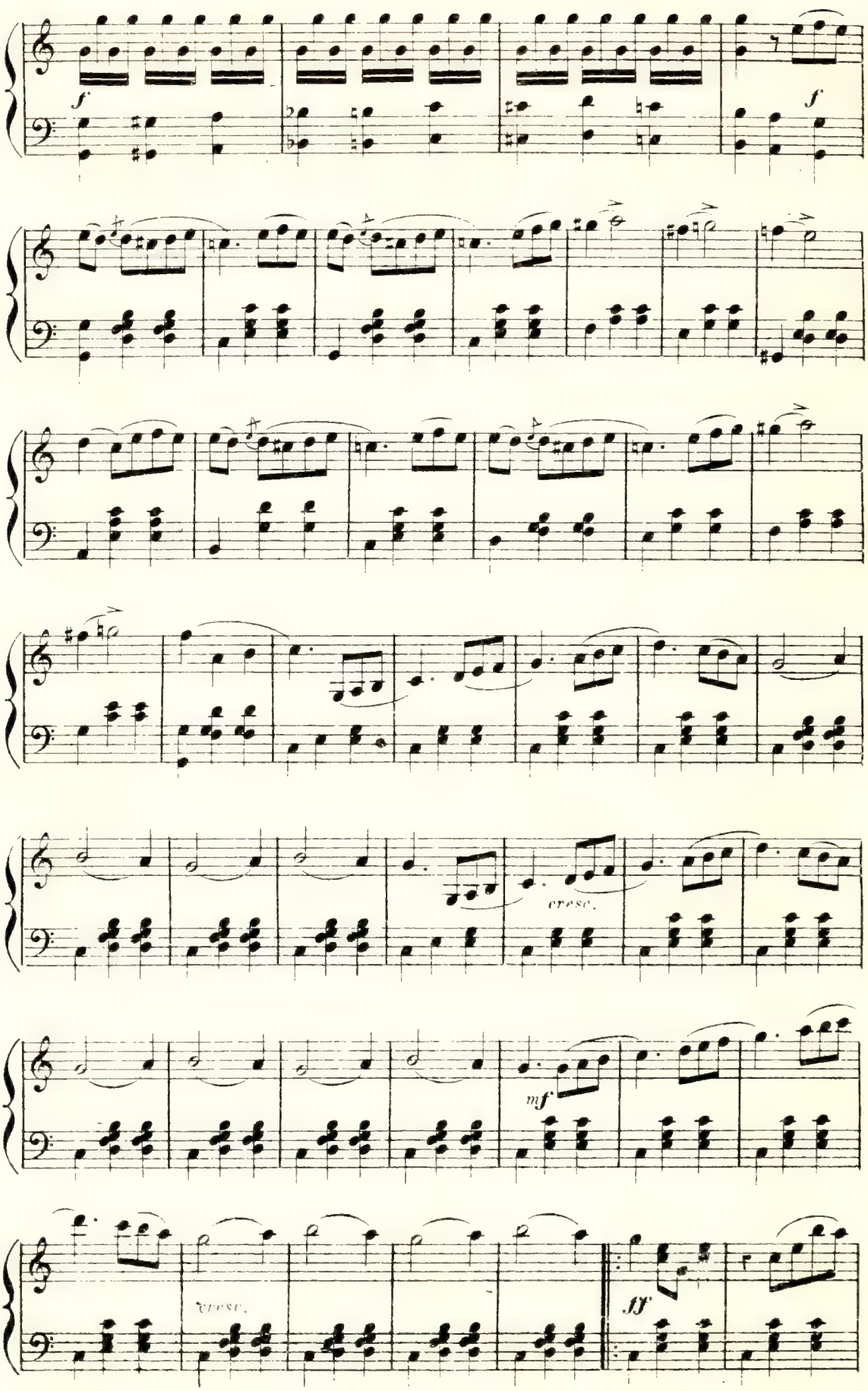
f
f
cresc.
mf
cresc.
ff

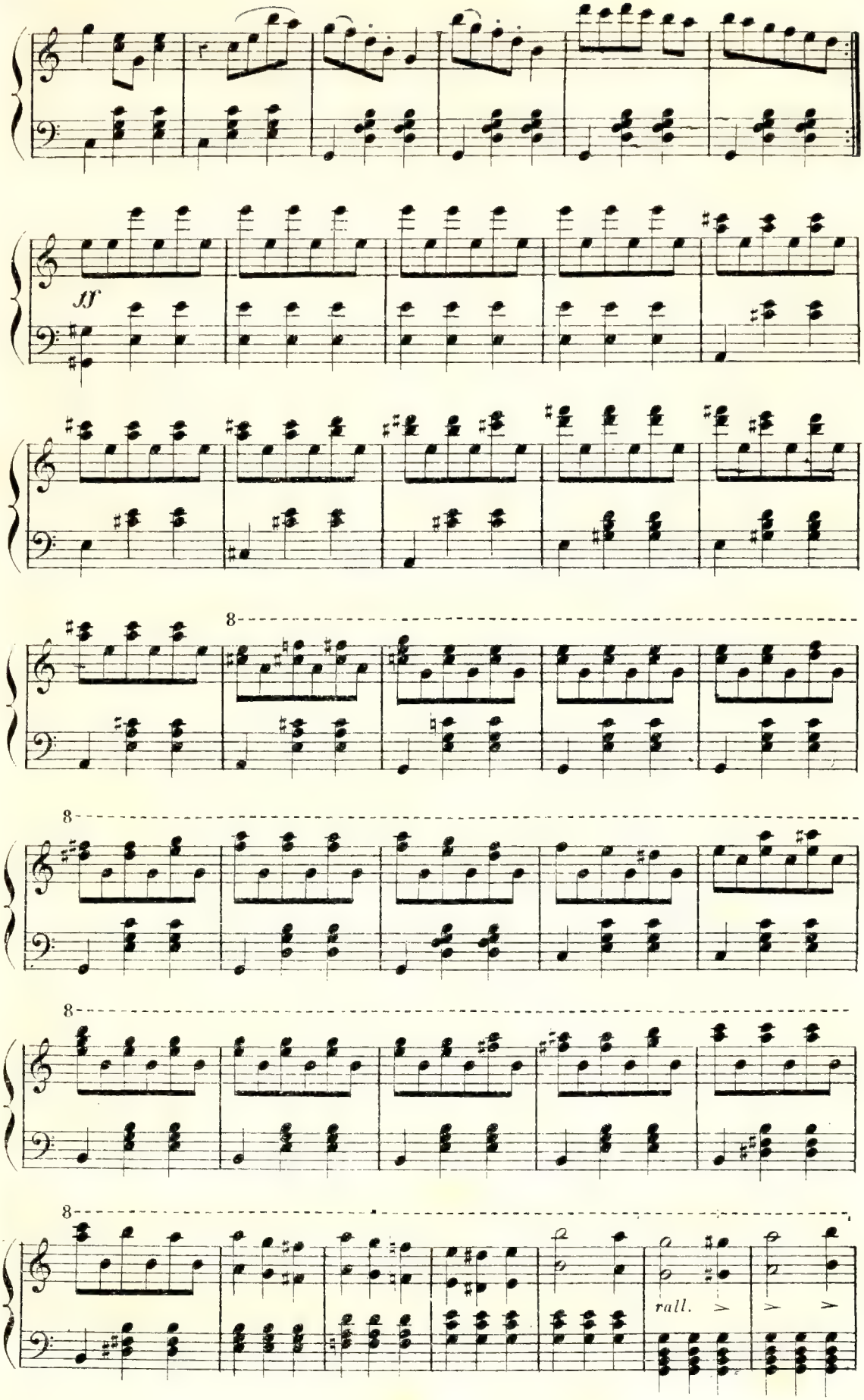
ff
8
8
8
8
rall.

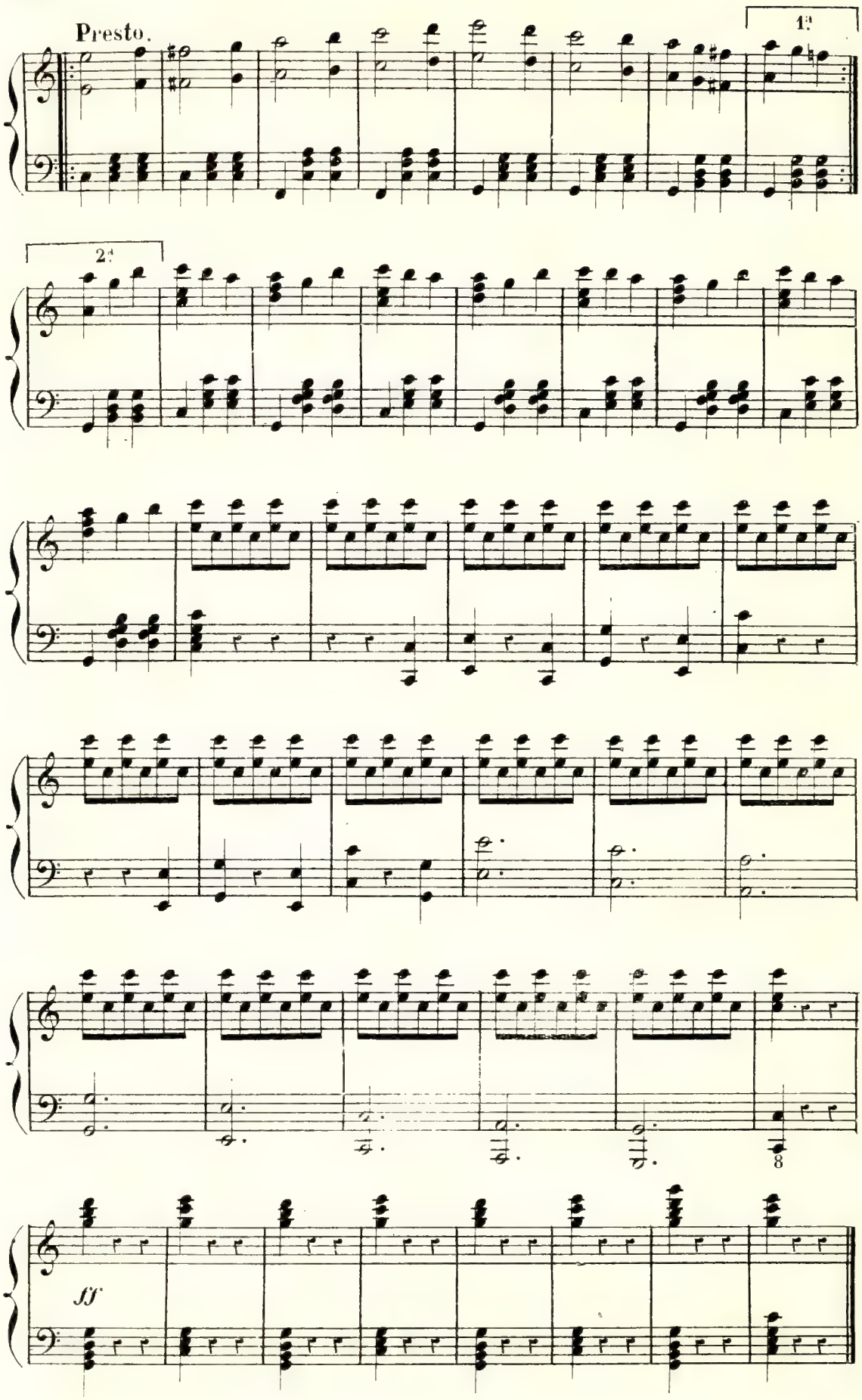
Presto.
1.
2.
8
fff

(C) APOTHÉOSE.

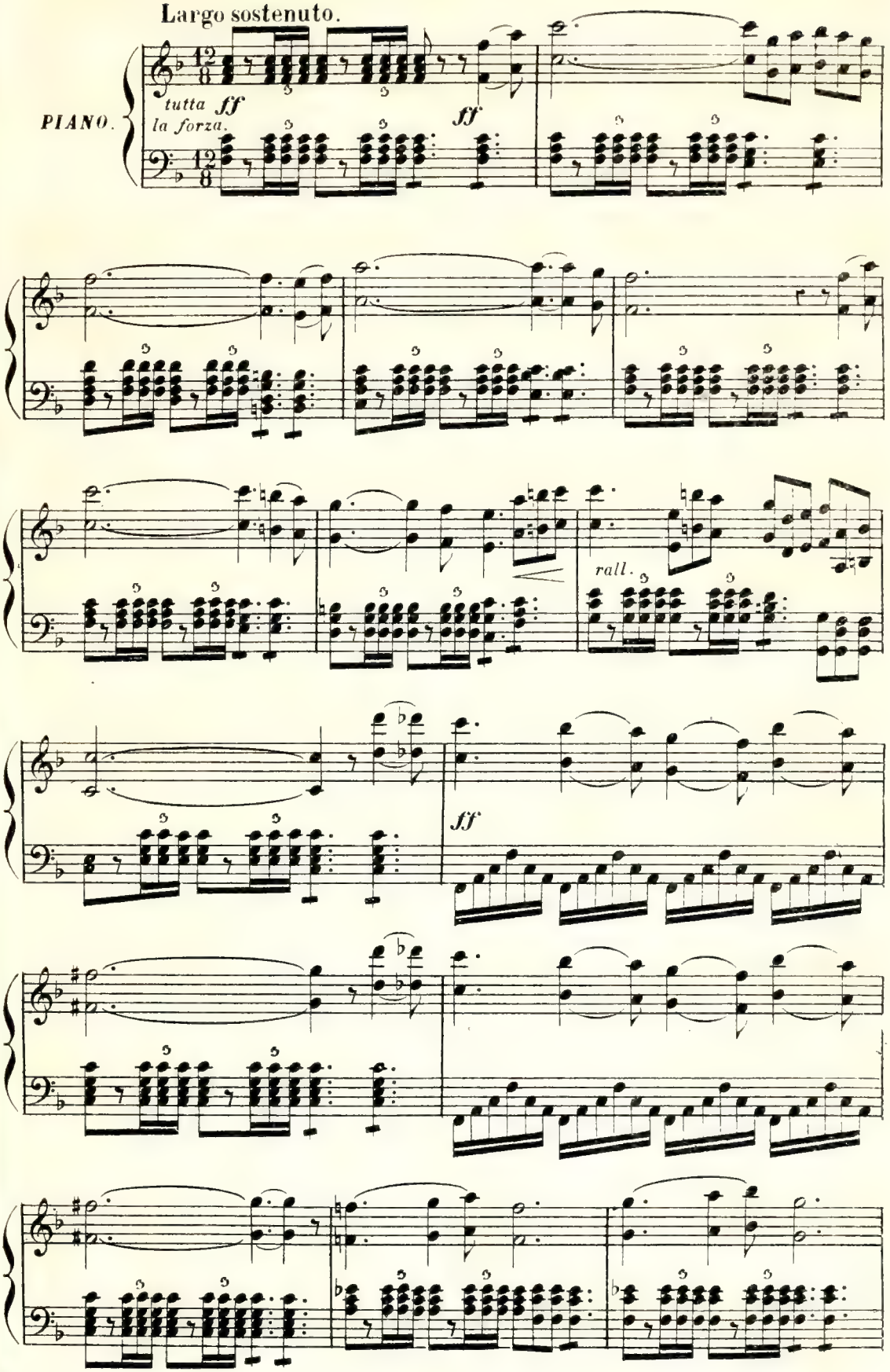

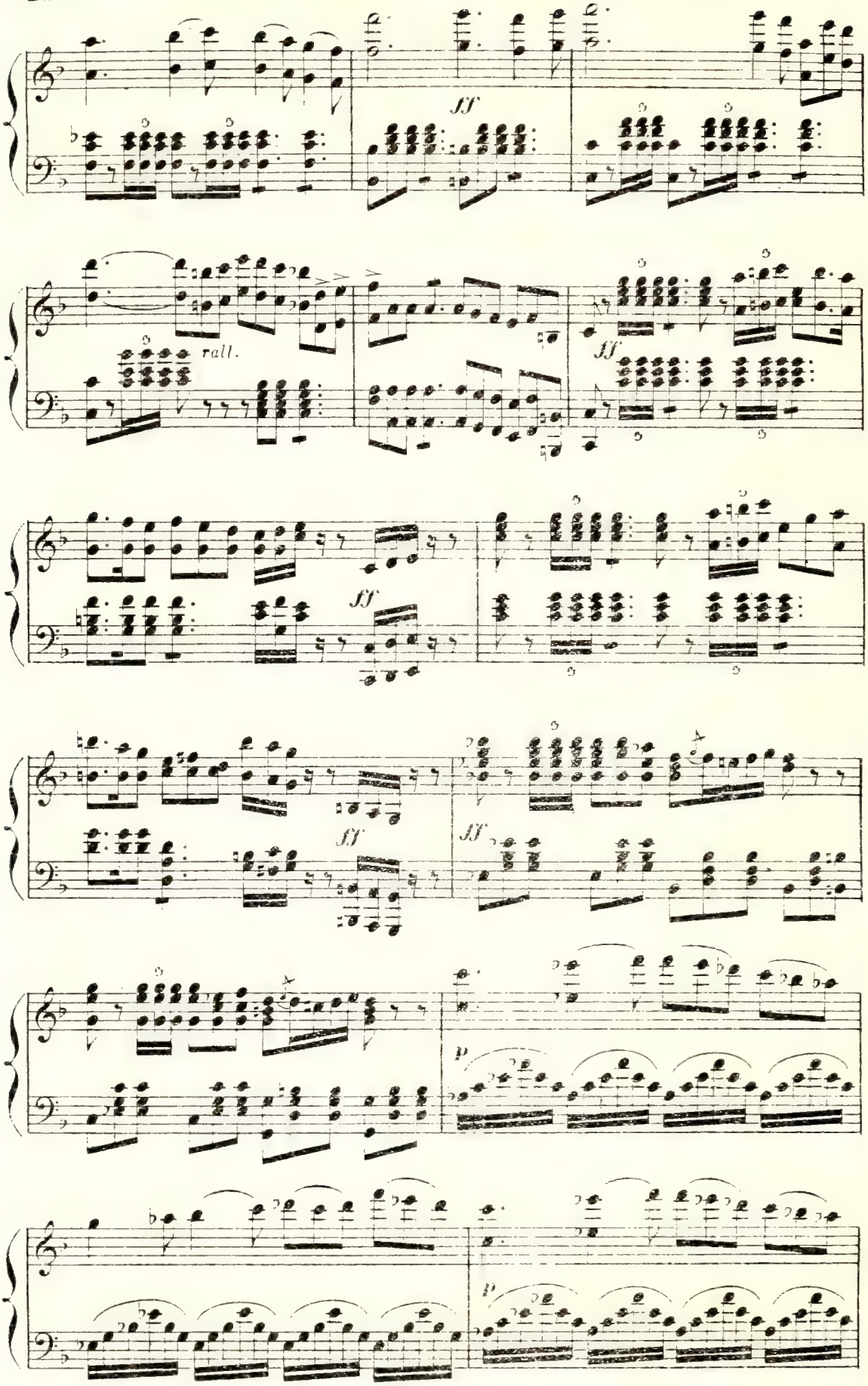
ff
rall.
ff
ff
ff
p
p

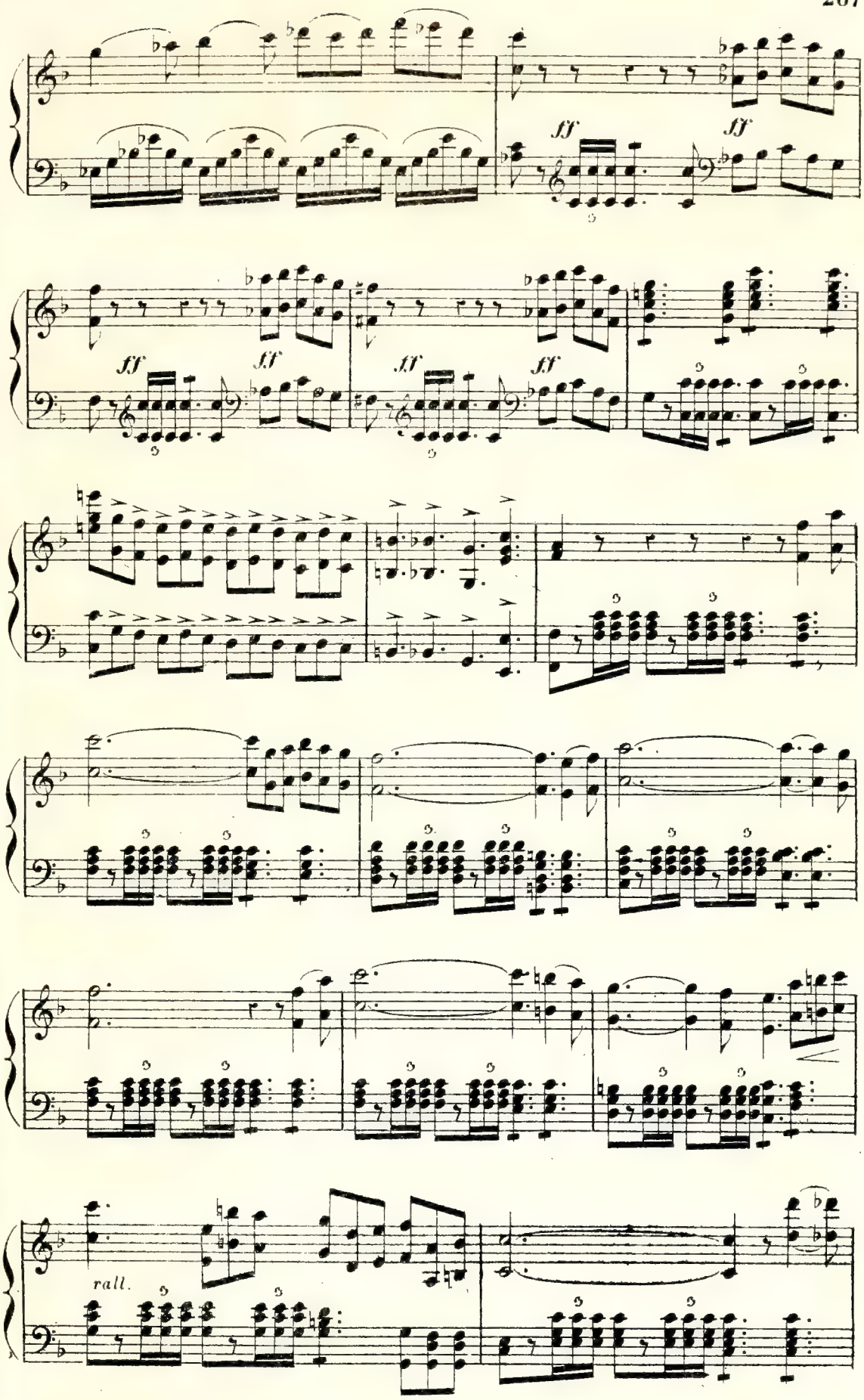
ff
ff
ff
ff
ff
ff
rall.

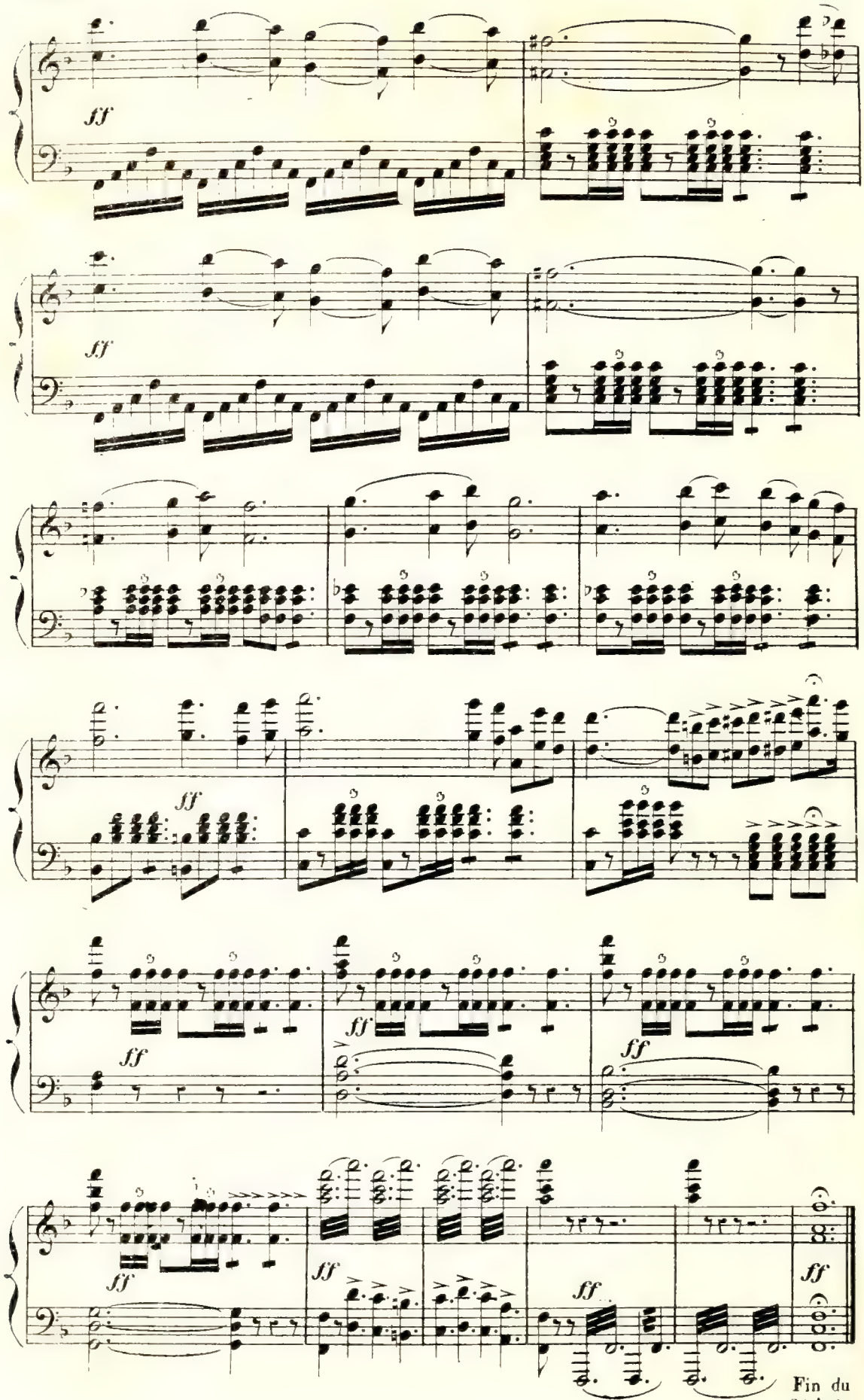
ff
ff
ff
ff
ff
ff
ff
ff
ff
ff
Fin du
3e Acte.

ACTE IV.

ENTR' ACTE.

N° 26. Allegro.

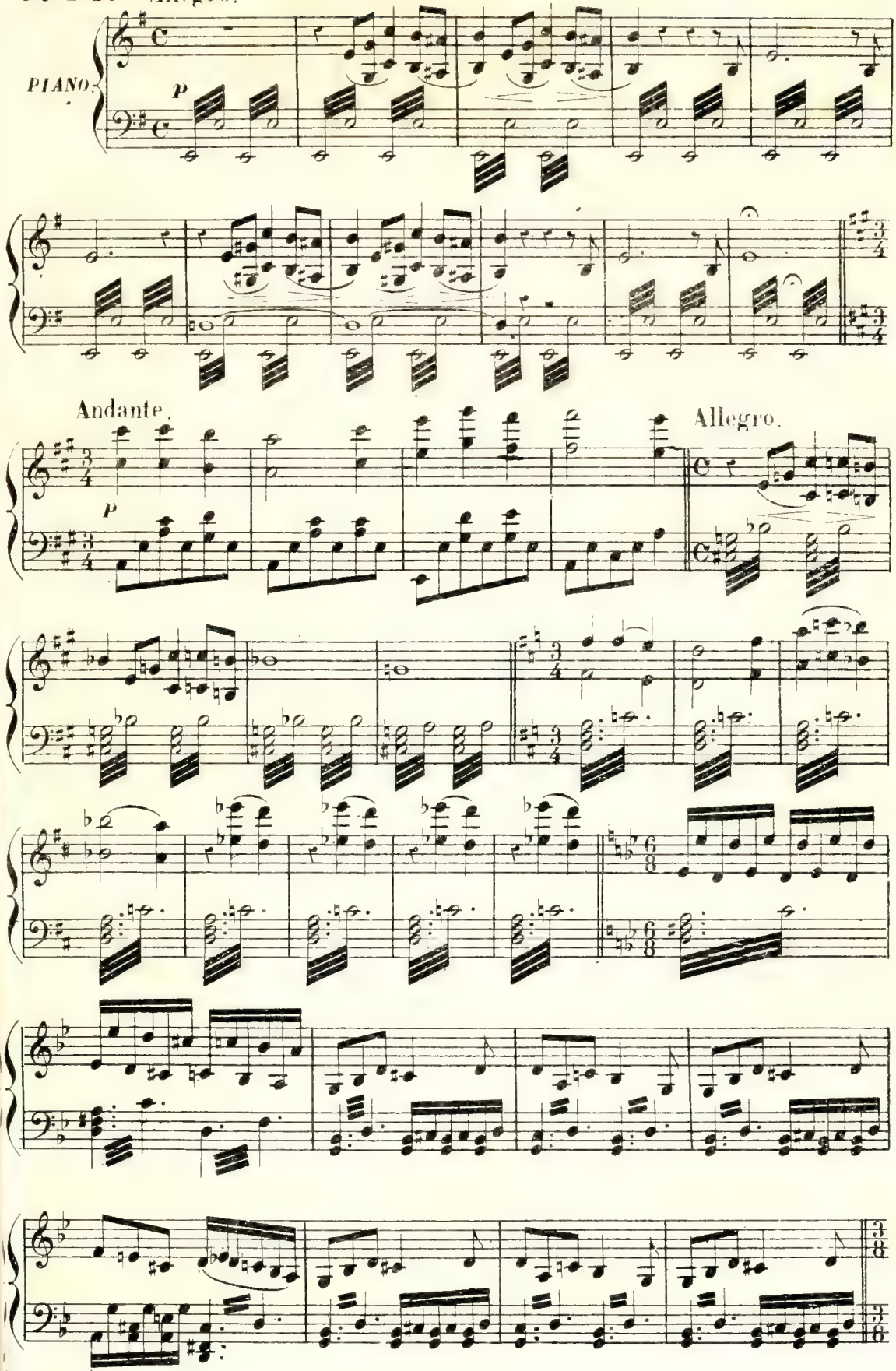

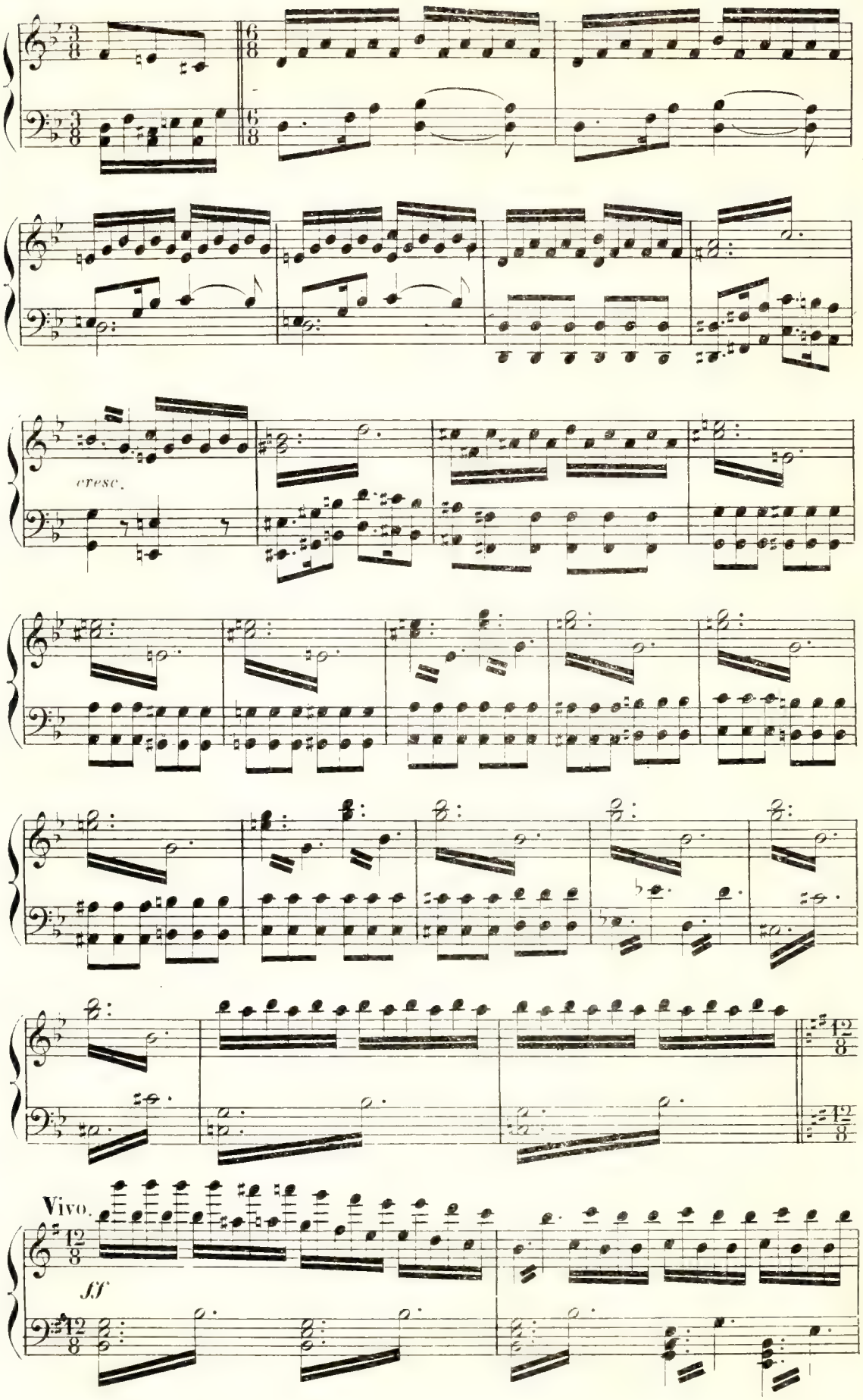
cresc.
Vivo.
ff

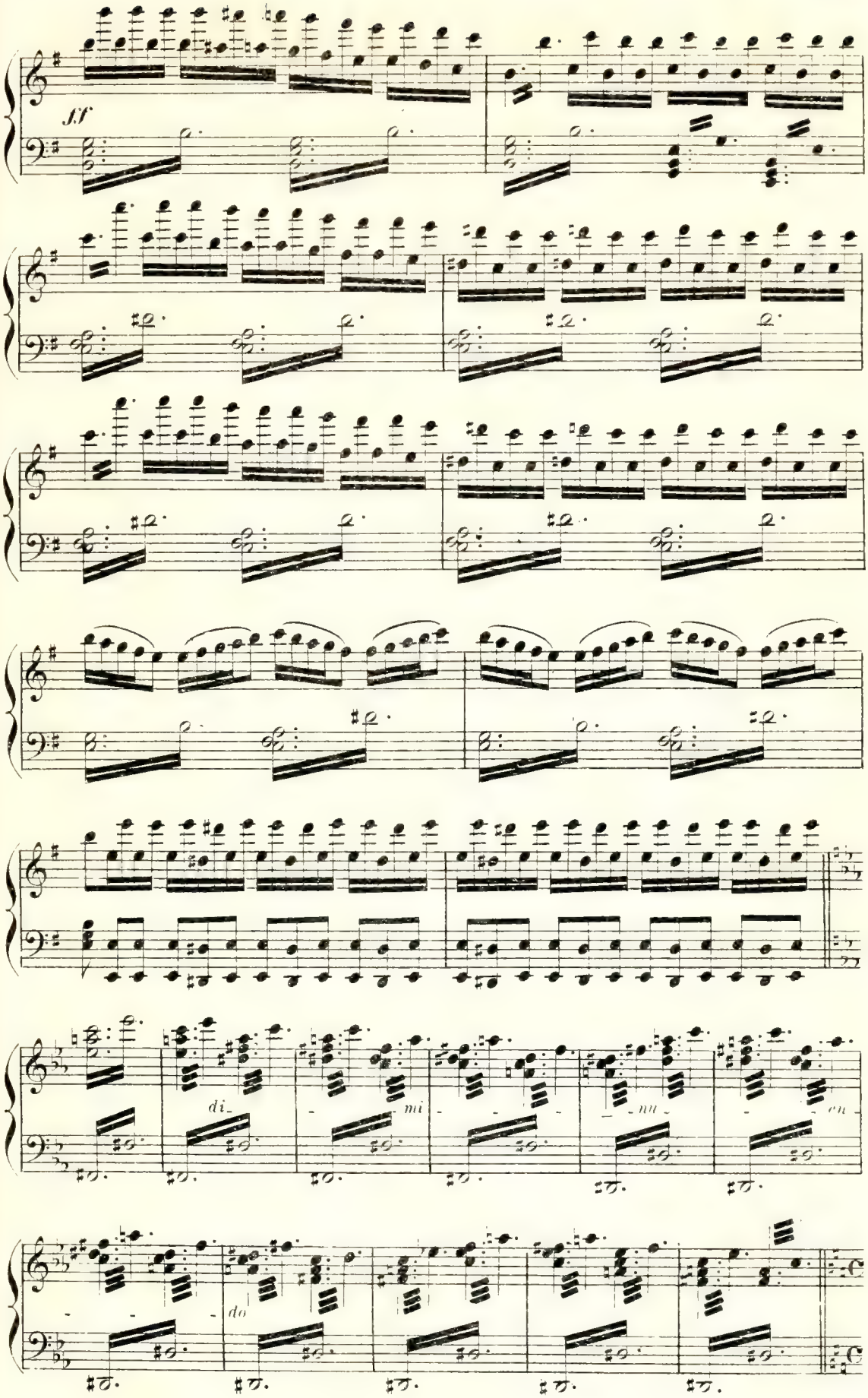
ff
di
mi
en
do

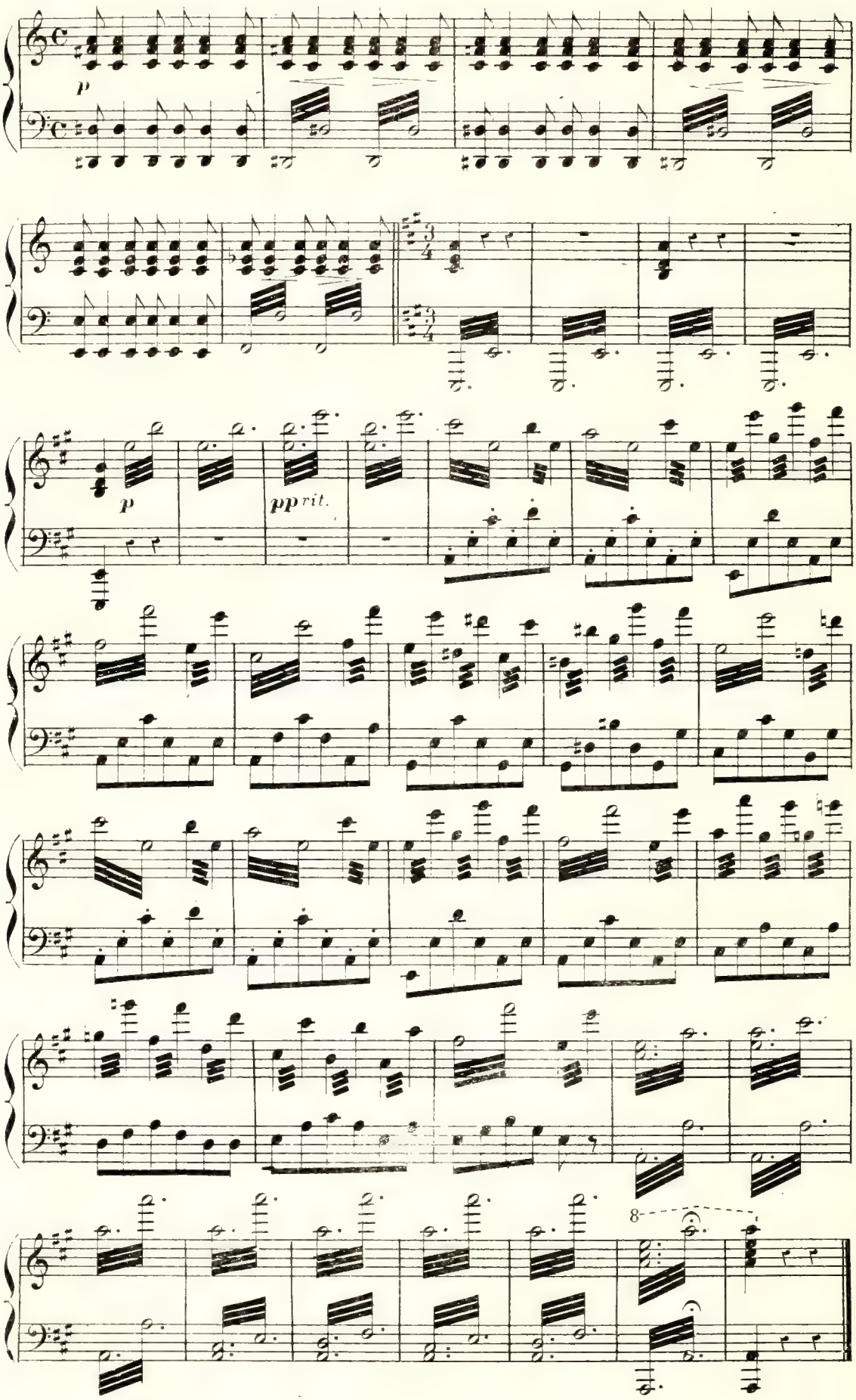
p
p
pp rit.
8

ROMANCE DE L'AMOUR.

N° 27.

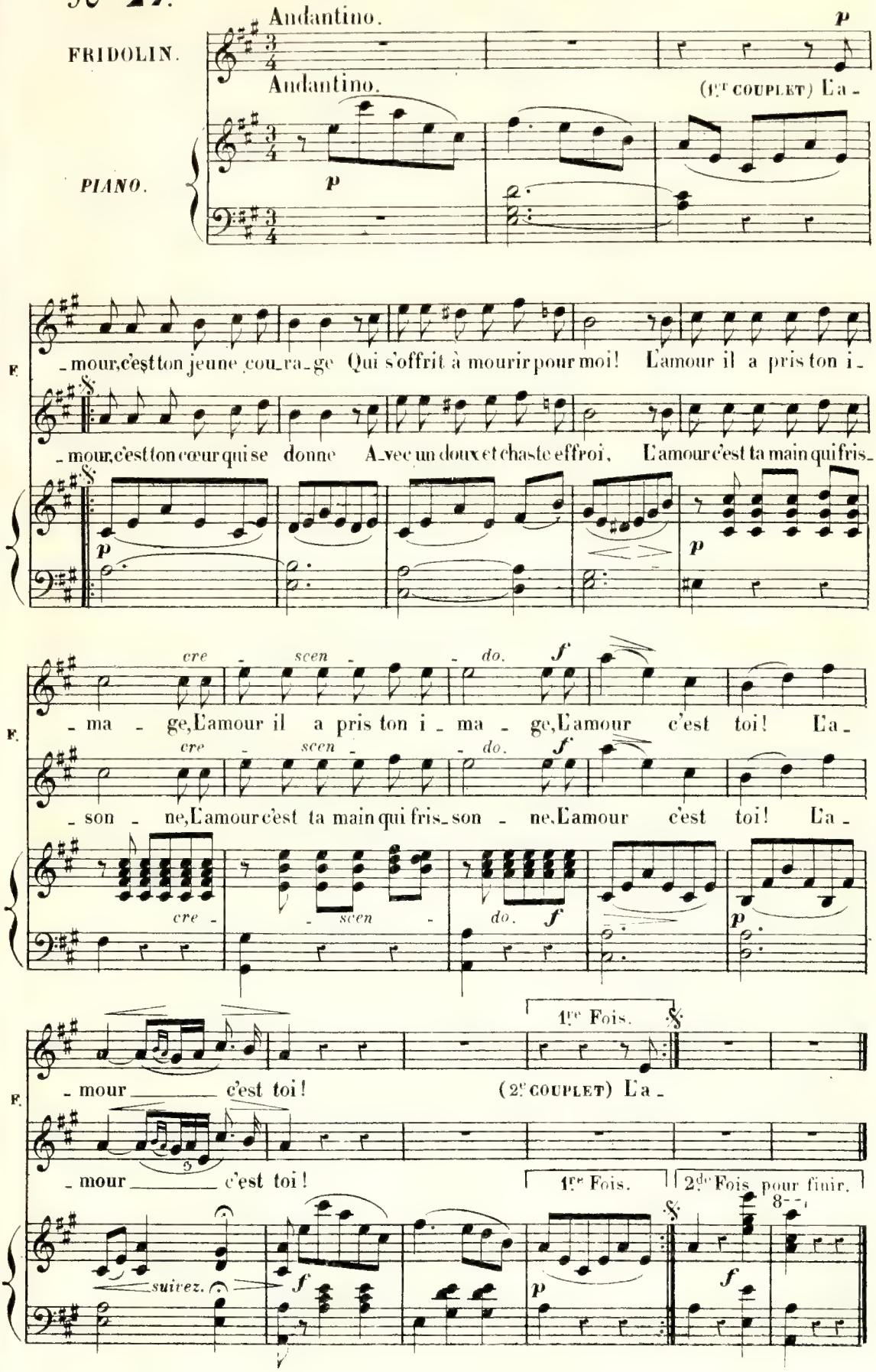

COUPLETS DU PANACHE.

N° 28.

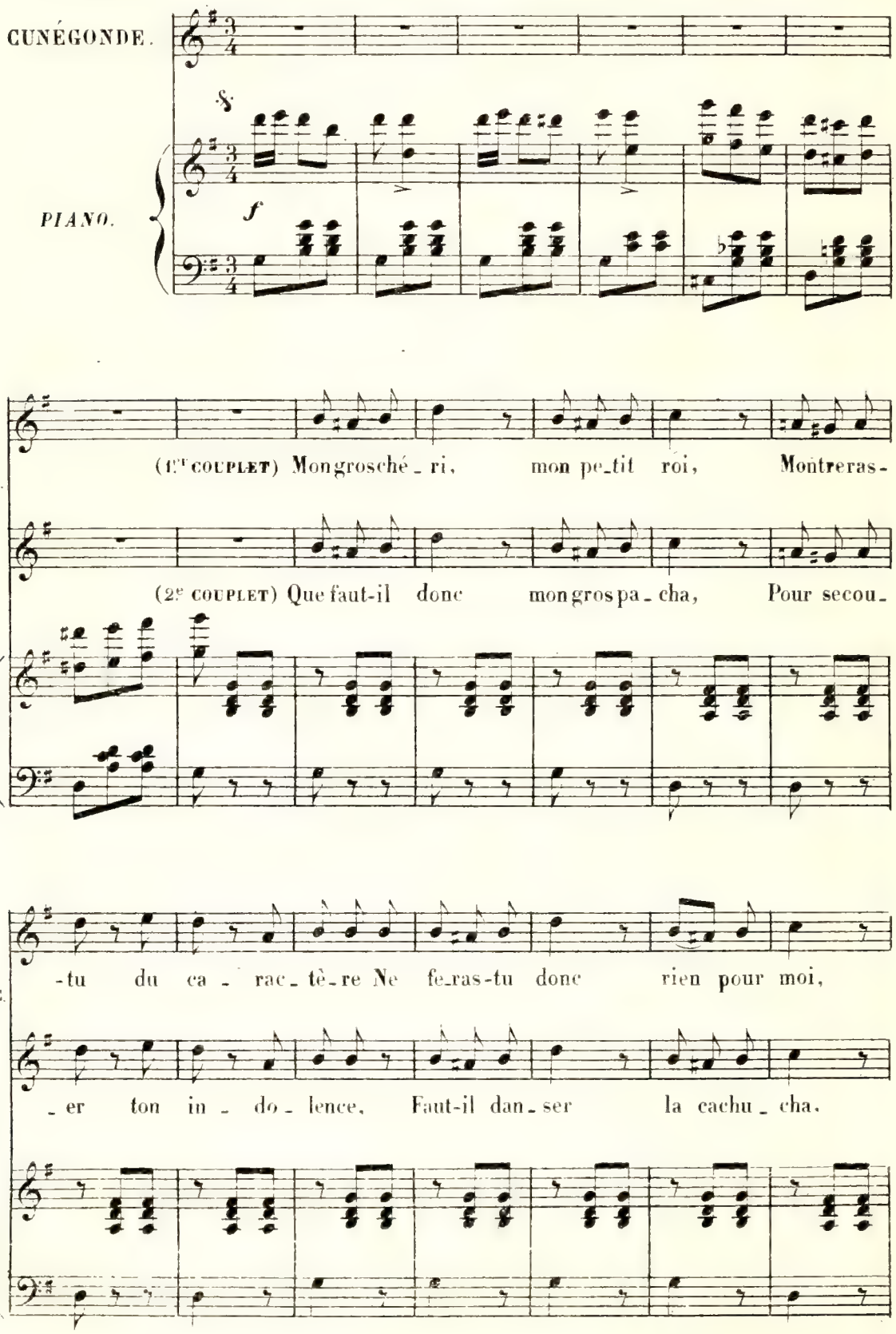

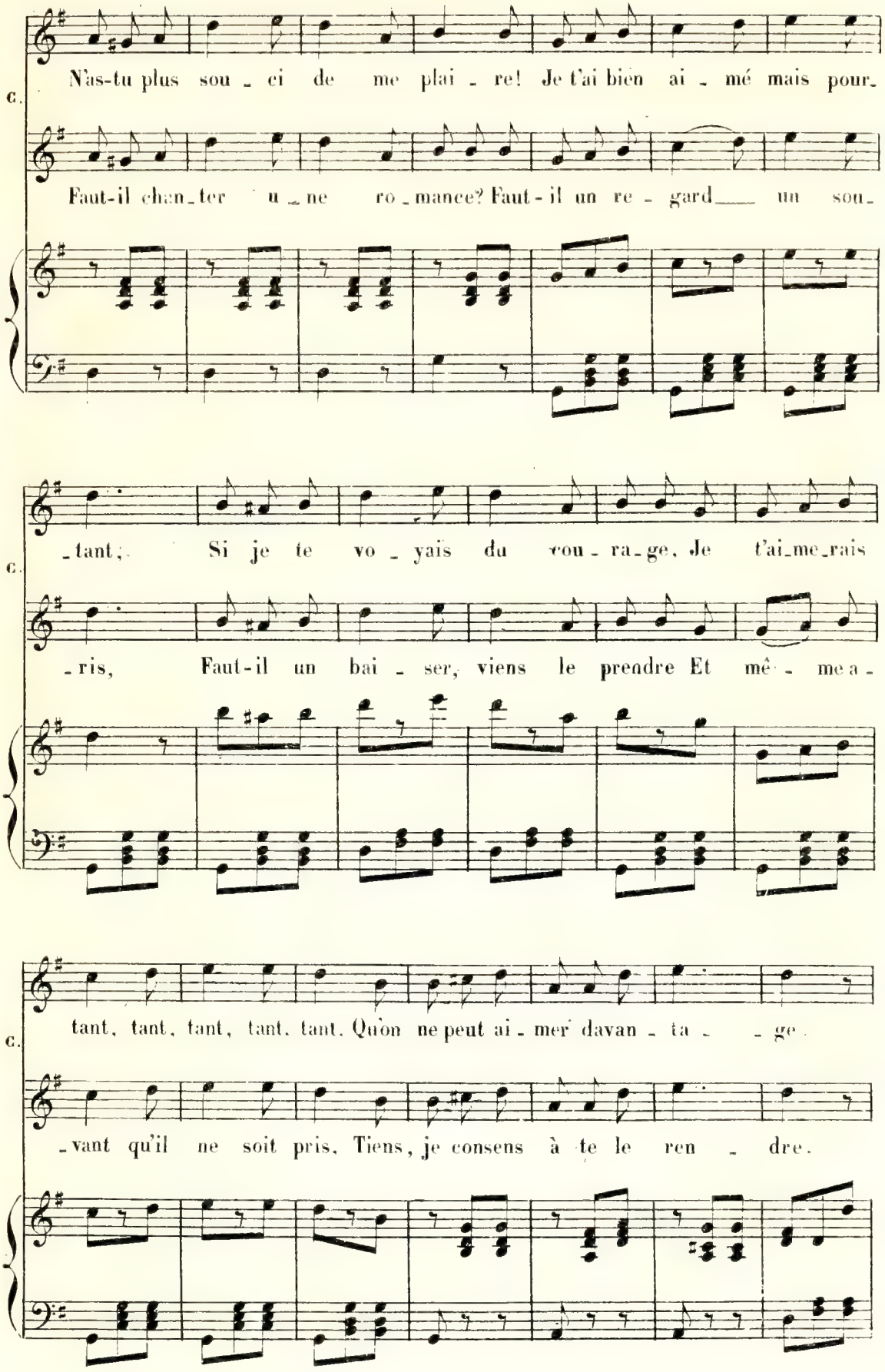
C.
N'as-tu plus sou - ci de me plai - re! Je t'ai bien ai - mé mais pour-
Faut-il chan-ter u - ne ro - mance? Faut-il un re - gard un sou-
C.
-tant; Si je te vo - yais du vou - ra - ge, Je t'ai-me-rais
-ris, Faut-il un bai - ser, viens le prendre Et mê - me a -
C.
tant, tant, tant, tant, tant. Qu'on ne peut ai - mer davan - ta - ge
-vant qu'il ne soit pris. Tiens, je consens à te le ren - dre.

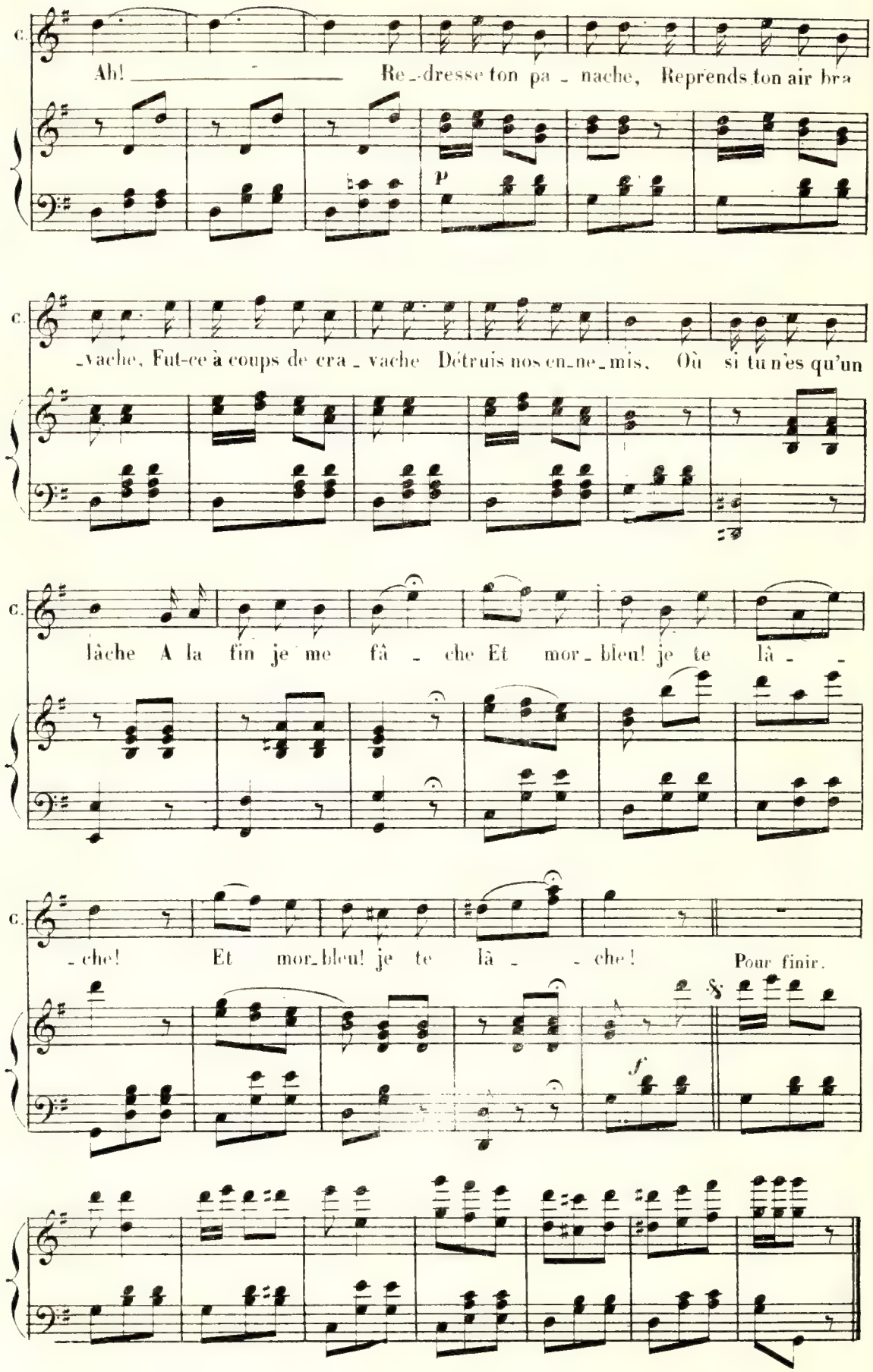
C.
Ah! Re-dresse ton pa-nache, Reprends ton air bra
p
C.
-vache, Fut-ce à coups de cra-vache Détruis nos en-ne-mis, Où si tu n'es qu'un
C.
lâche A la fin je me fâ-che Et mor-bleu! je te lâ-
C.
-che! Et mor-bleu! je te lâ- -che! Pour finir.
f

N° 29. CHŒUR DU MARCHÉ.

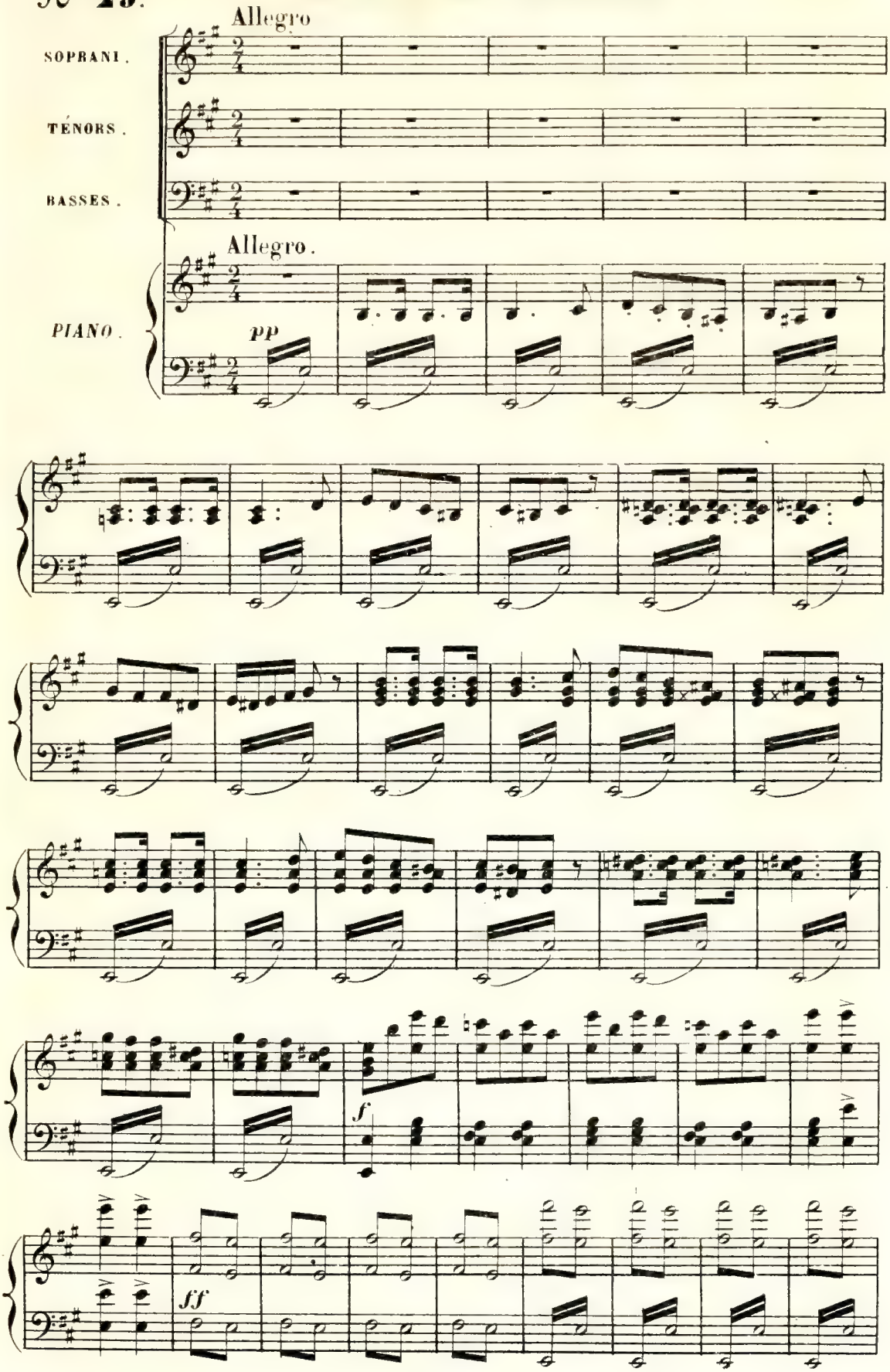

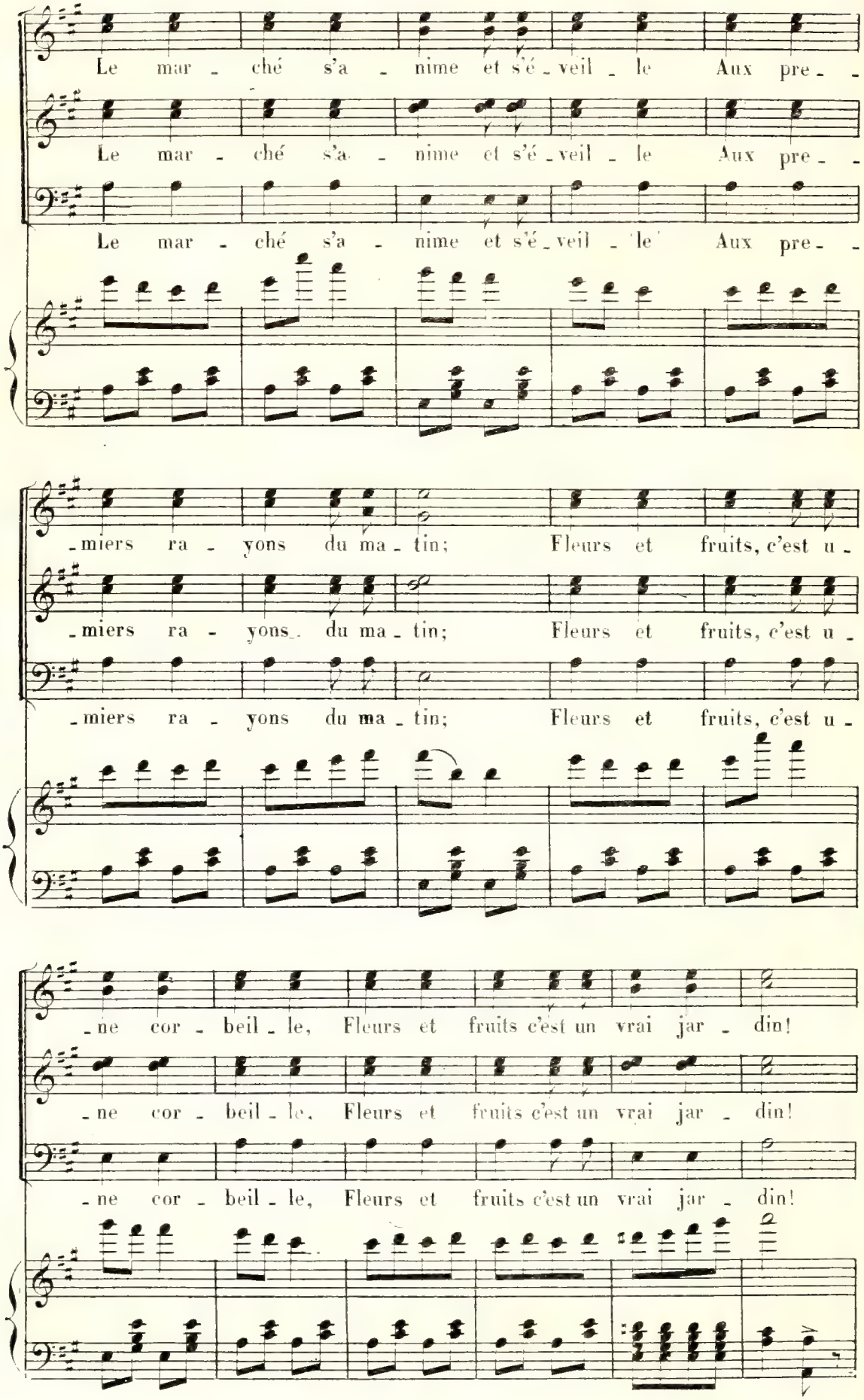
Le mar - ché s'a - nime et s'é - veil - le Aux pre - -
Le mar - ché s'a - nime et s'é - veil - le Aux pre - -
Le mar - ché s'a - nime et s'é - veil - le Aux pre - -
- miers ra - yons du ma - tin; Fleurs et fruits, c'est u -
- miers ra - yons du ma - tin; Fleurs et fruits, c'est u -
- miers ra - yons du ma - tin; Fleurs et fruits, c'est u -
- ne cor - beil - le, Fleurs et fruits c'est un vrai jar - din!
- ne cor - beil - le, Fleurs et fruits c'est un vrai jar - din!
- ne cor - beil - le, Fleurs et fruits c'est un vrai jar - din!

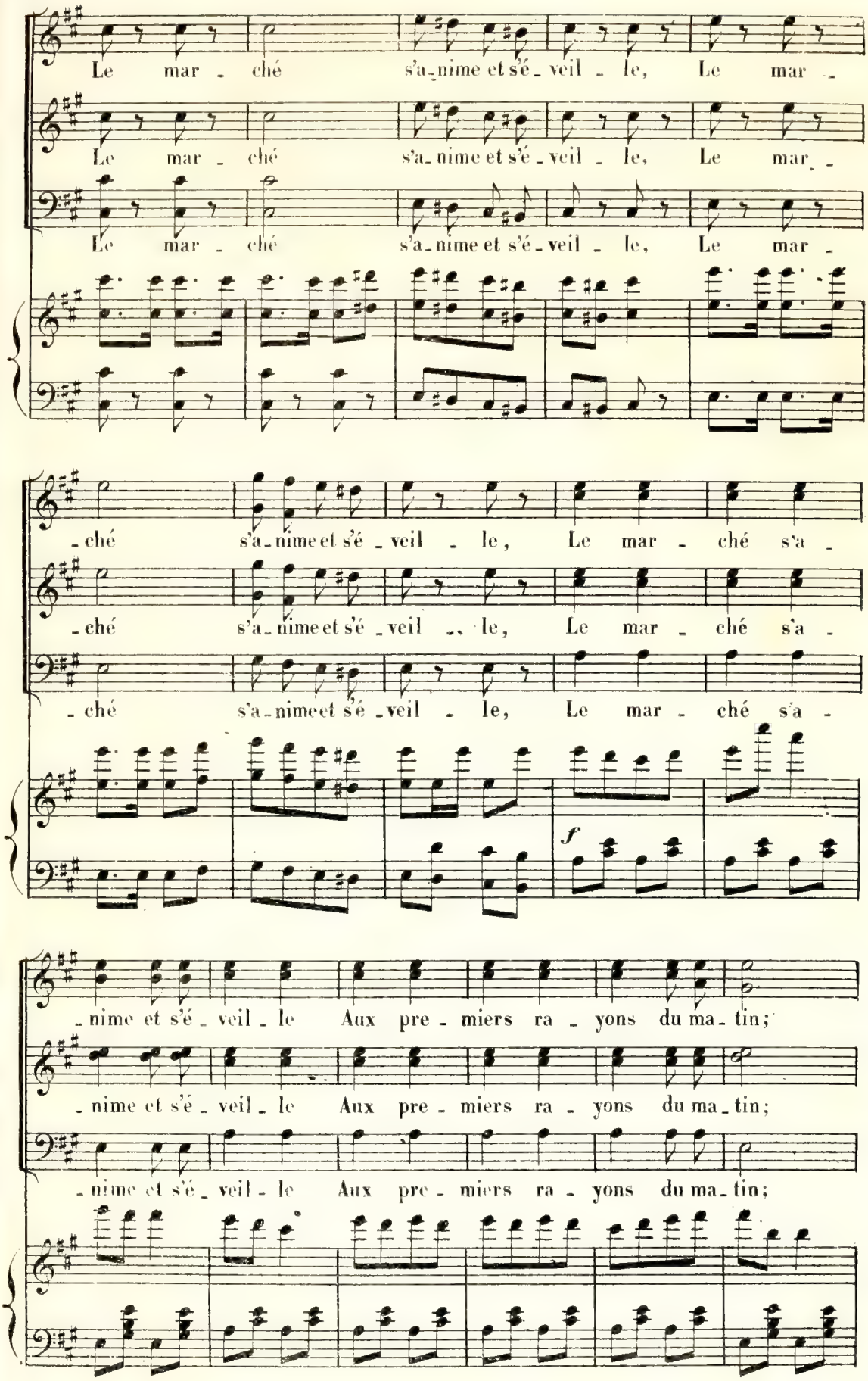
Le mar - ché s'a-nime et s'é-veil - le, Le mar -
Le mar - ché s'a-nime et s'é-veil - le, Le mar -
Le mar - ché s'a-nime et s'é-veil - le, Le mar -
-ché s'a-nime et s'é-veil - le, Le mar - ché s'a -
-ché s'a-nime et s'é-veil - le, Le mar - ché s'a -
-ché s'a-nime et s'é-veil - le, Le mar - ché s'a -
f
-nime et s'é-veil-le Aux pre-miers ra-yons du ma-tin;
-nime et s'é-veil-le Aux pre-miers ra-yons du ma-tin;
-nime et s'é-veil-le Aux pre-miers ra-yons du ma-tin;

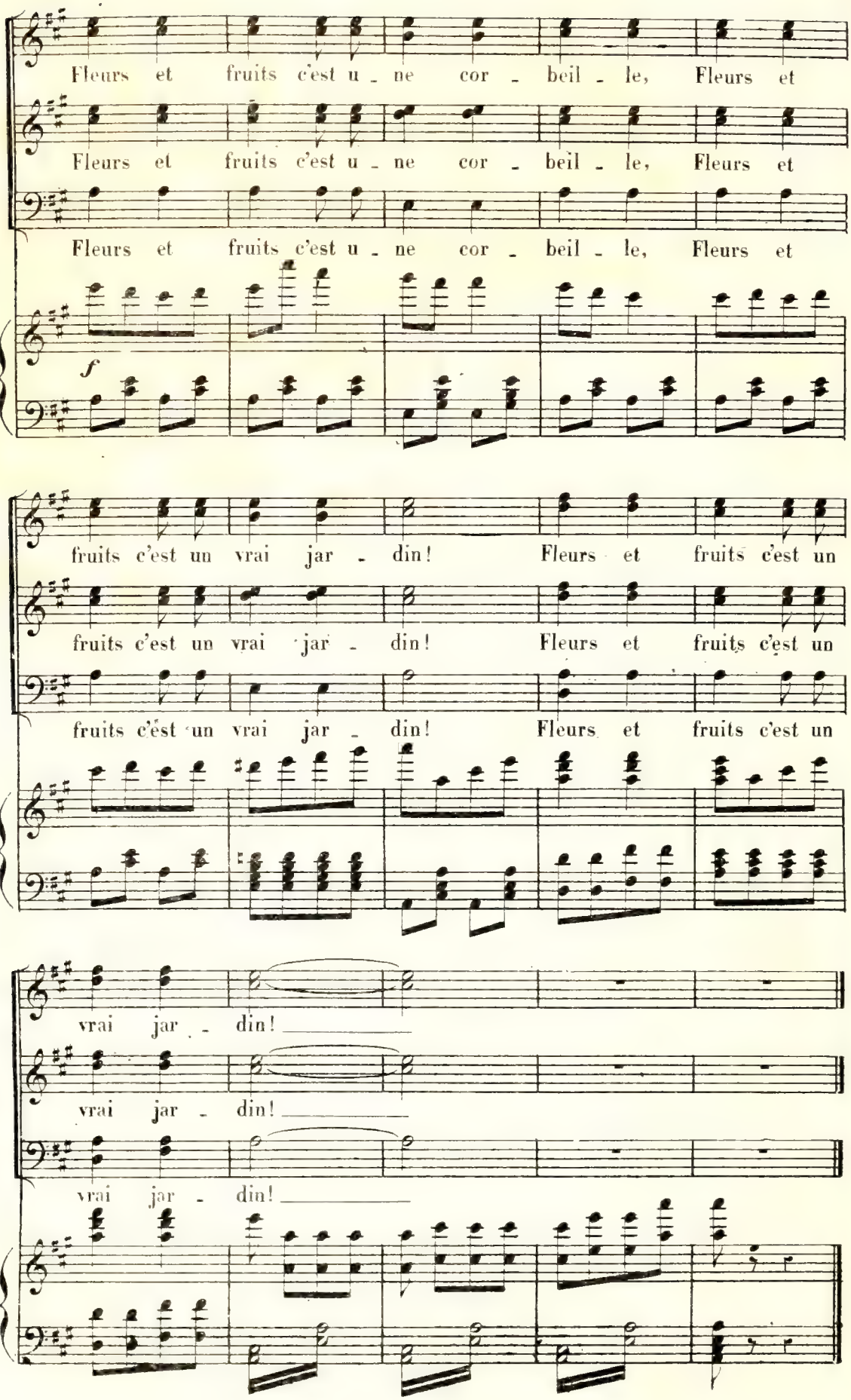
Fleurs et fruits c'est u - ne cor - beil - le, Fleurs et
Fleurs et fruits c'est u - ne cor - beil - le, Fleurs et
Fleurs et fruits c'est u - ne cor - beil - le, Fleurs et
f
fruits c'est un vrai jar - din! Fleurs et fruits c'est un
fruits c'est un vrai jar - din! Fleurs et fruits c'est un
fruits c'est un vrai jar - din! Fleurs et fruits c'est un
vrai jar - din!
vrai jar - din!
vrai jar - din!

SCÈNE ET CHŒUR.

N° 29.

Allegro.

ROSÉE DU SOIR, CUNÉGONDE.

ROBIN-LURON.

FRIDOLIN, TRAC, KOFFRE.

TRUCK, DAGOBERT PIPERTRUNCK, SCHOPP.

CHŒUR.

BOURGEOISES, MARCHANDES, ÉTUDIANTES.

SOPRANI.

BOURGEOIS, 1er et 2e ÉTUDIANTS, SERGENTS de VILLE.

TÉNORS.

BOURGEOIS, 3e et 4e ÉTUDIANTS, SERGENTS de VILLE.

BASSES.

Allegro.

PIANO.

p

1re BOURGEOISE à une marchande.

LA MARCHANDE.

Com - bien ces œufs? Six sous les

1re BOURGEOISE.(se récriant) 2e BOURGEOISE. (survenant avec son mari.)

deux. Six sous deux œufs? C'est monstru_

_eux!

1er BOURGEOIS.(se mêlant à la discussion)

Au temps ja_dis en cet_te vil_le On a_vait deux œufs pour trois

sous.

2e BOURGEOIS.

La vie au_tre_fois si fa_ci_le Nous coûte au_jourd'hui des prix

LES MARCHANDES.

Vieux cbr_ni_chons! Ça prétend nous fai_re la

LES BOURGEOIS.

fons! Vieil_les mé_gères!

CRESC.

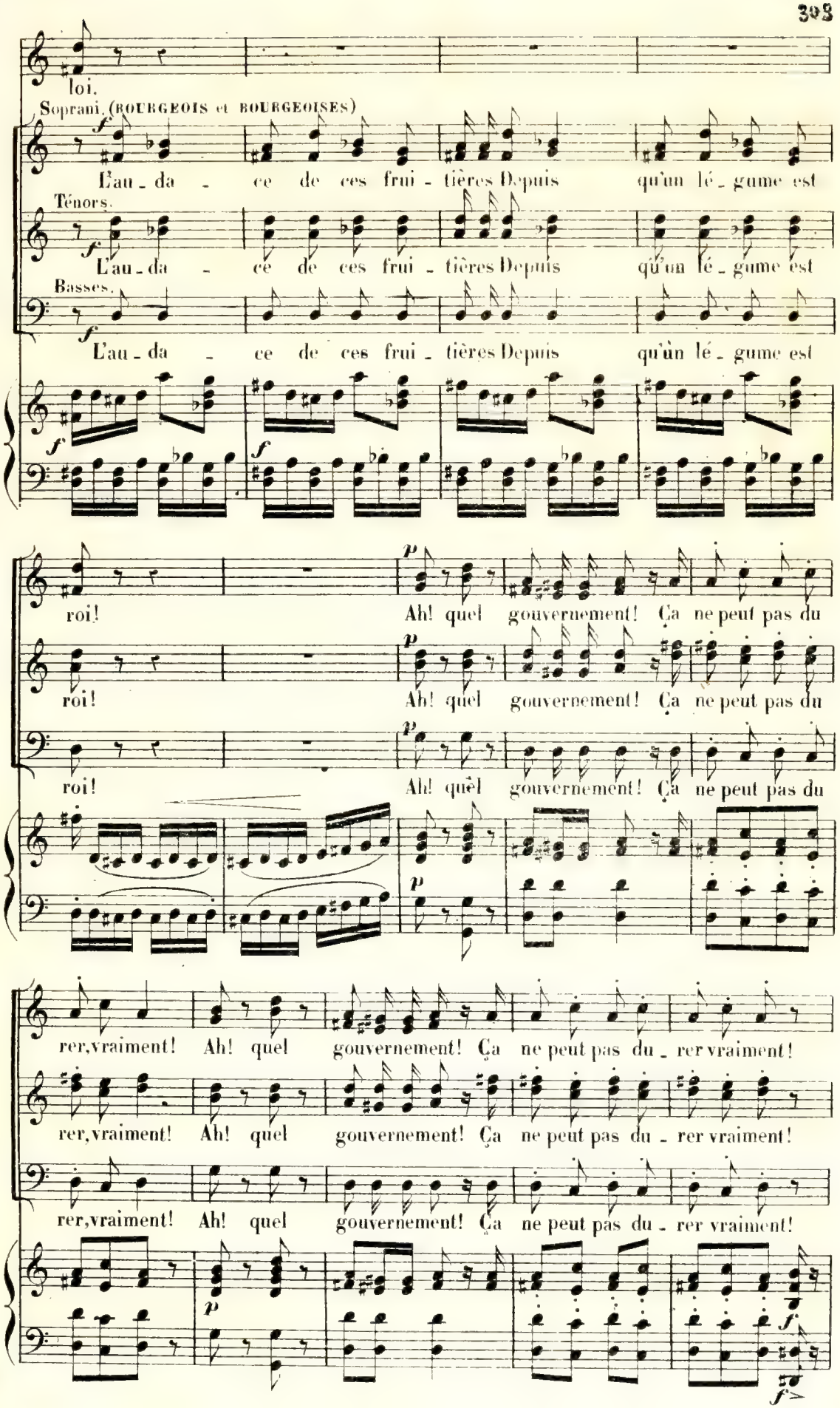
loi.
Soprani. (BOURGEOIS et BOURGEOISES)
f
L'au - da - ce de ces frui - tières Depuis qu'un lé - gume est
Ténors.
f
L'au - da - ce de ces frui - tières Depuis qu'un lé - gume est
Basses.
f
L'au - da - ce de ces frui - tières Depuis qu'un lé - gume est
f
f
roi! Ah! quel gouvernement! Ça ne peut pas du
p
roi! Ah! quel gouvernement! Ça ne peut pas du
p
roi! Ah! quel gouvernement! Ça ne peut pas du
p
rer, vraiment! Ah! quel gouvernement! Ça ne peut pas du - rer vraiment!
rer, vraiment! Ah! quel gouvernement! Ça ne peut pas du - rer vraiment!
rer, vraiment! Ah! quel gouvernement! Ça ne peut pas du - rer vraiment!
p
f
f>

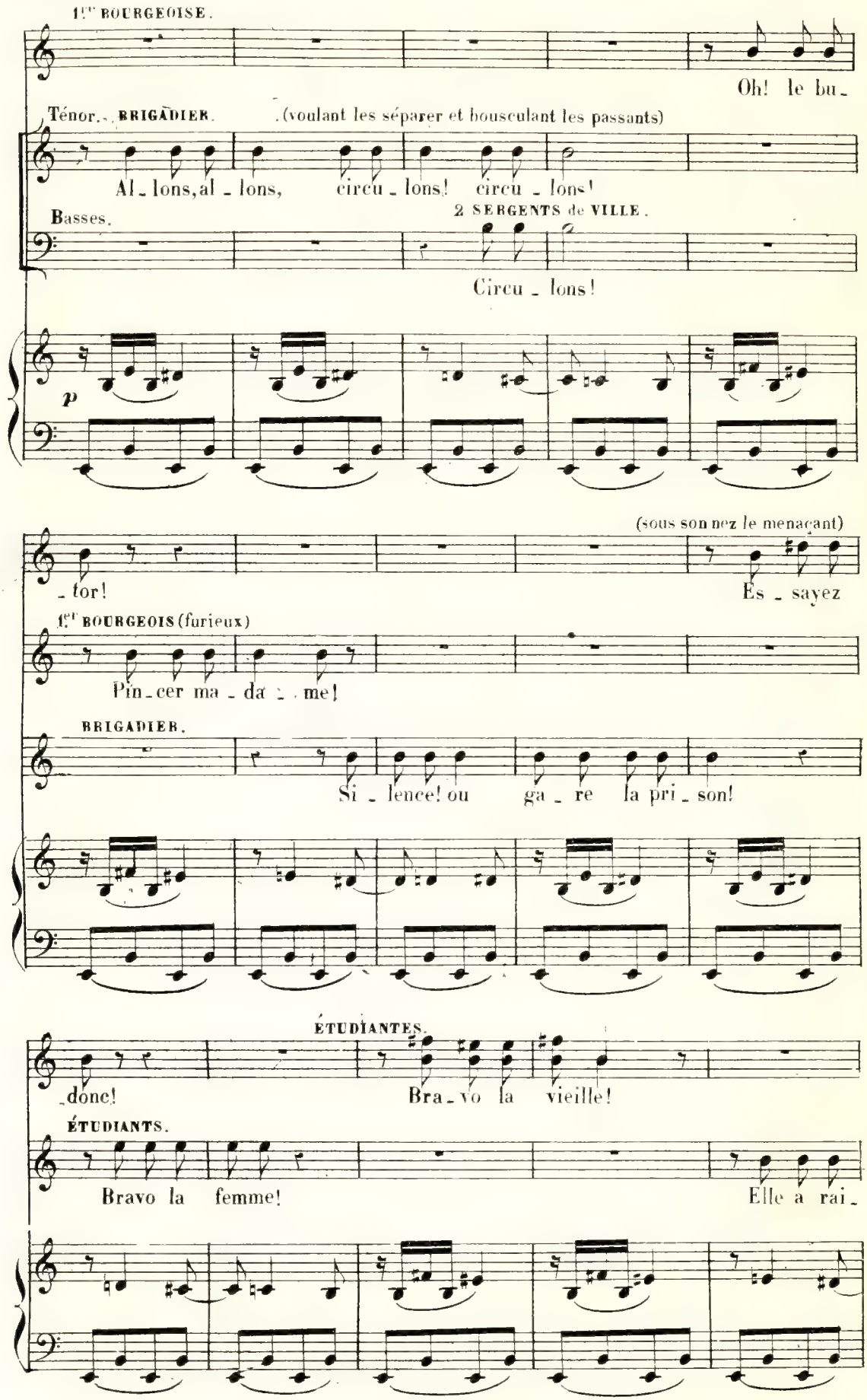
1re BOURGEOISE.
Oh! le bu_
Ténor. BRIGADIER. (voulant les séparer et bousculant les passants)
Al_lons, al_lons, circu_lons! circu_lons!
Basses.
2 SERGENTS de VILLE.
Circu_lons!
p
(sous son nez le menaçant)
_tor!
Es_sayez
1er BOURGEOIS (furieux)
Pin_cer ma_da_me!
BRIGADIER.
Si_lence! ou ga_re la pri_son!
ÉTUDIANTES.
_donc! Bra_vo la vieille!
ÉTUDIANTS.
Bravo la femme!
Elle a rai_

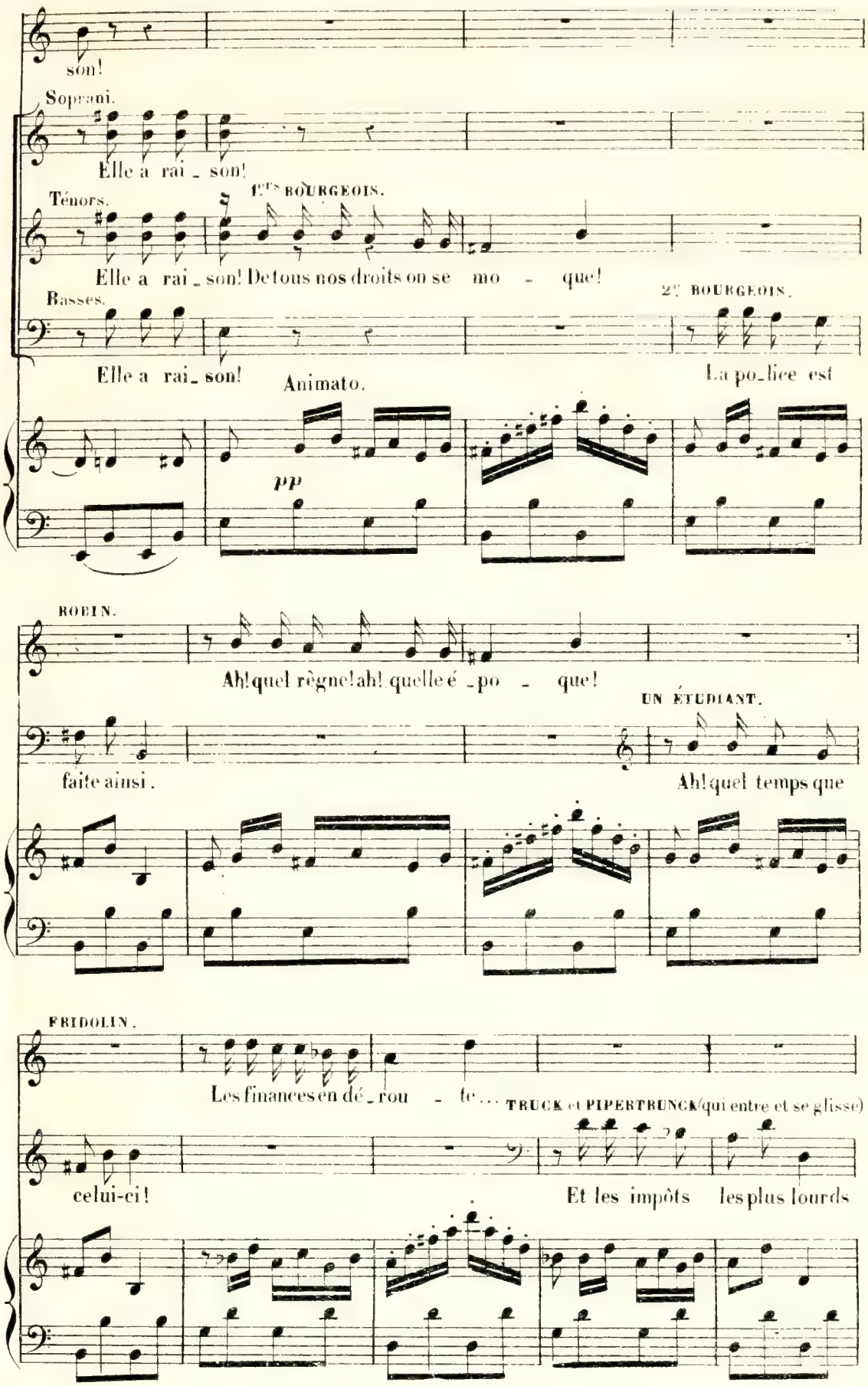
son!
Soprani.
Elle a rai_son!
Ténors.
1ers BOURGEOIS.
Elle a rai_son! De tous nos droits on se mo - que!
Basses.
2e BOURGEOIS.
Elle a rai_son!
Animato.
La po_lice est
pp
ROBIN.
Ah! quel règne! ah! quelle é_po - que!
UN ÉTUDIANT.
faite ainsi.
Ah! quel temps que
FRIDOLIN.
Les finances en dé_rou - te...
TRUCK et PIPERTRUNCK (qui entre et se glisse)
celui-ci!
Et les impôts les plus lourds

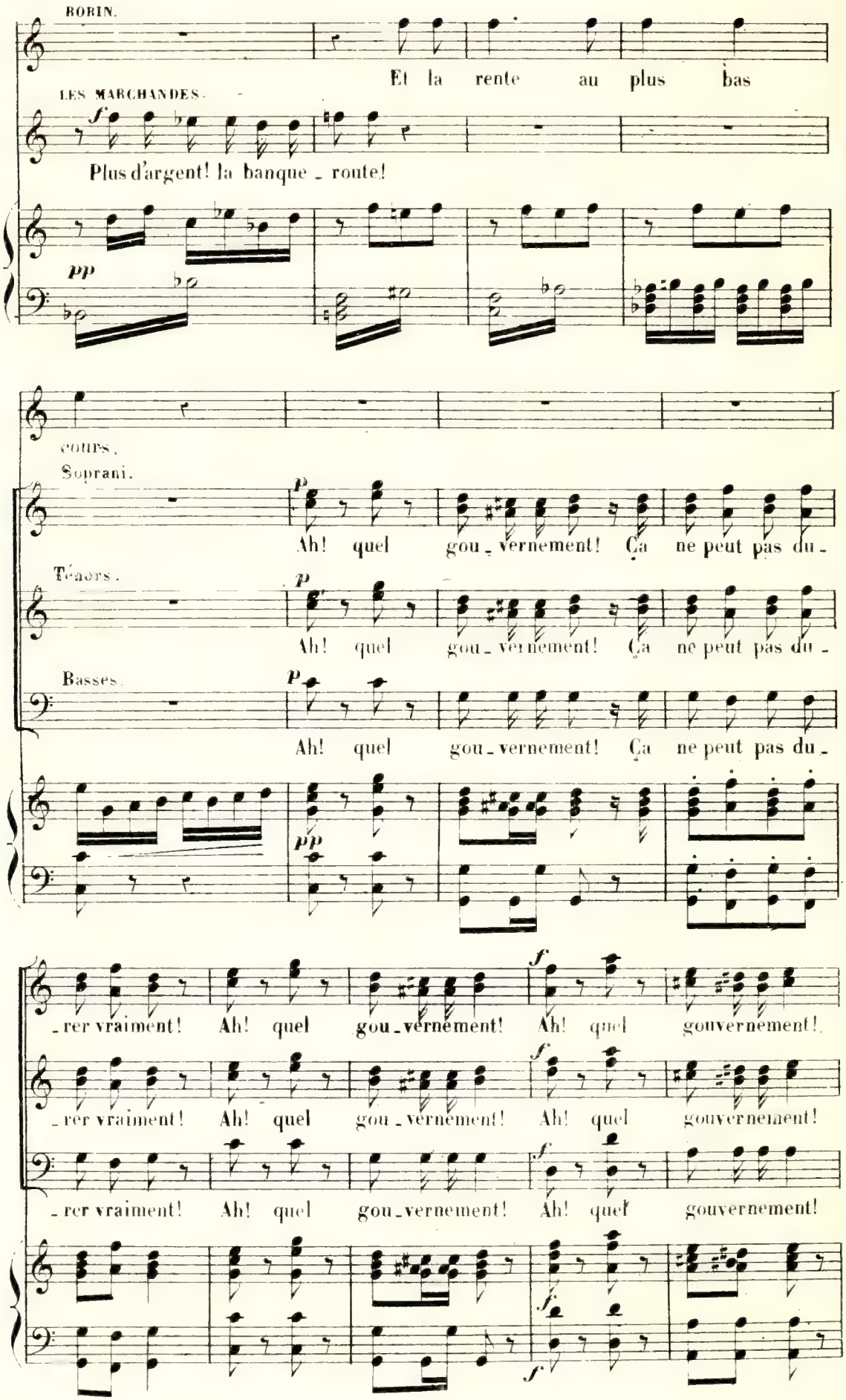
ROBIN.
Et la rente au plus bas
LES MARCHANDES.
Plus d'argent! la banque - route!
pp
COUPS.
Soprani.
Ah! quel gou - vernement! Ça ne peut pas du -
Ténors.
Ah! quel gou - vernement! Ça ne peut pas du -
Basses.
Ah! quel gou - vernement! Ça ne peut pas du -
- rer vraiment! Ah! quel gou - vernement! Ah! quel gouvernement!
- rer vraiment! Ah! quel gou - vernement! Ah! quel gouvernement!
- rer vraiment! Ah! quel gou - vernement! Ah! quel gouvernement!

Animato molto.

LES BOURGEOISES.

Les loyers sont renché - ris,

ÉTUDIANTS.

Le tabac n'est plus fu - ma - ble,

p Animato molto.

ROSÉE.

Tout est mauvais hors de prix,

ROBIN, FRIDOLIN.

Tout est mauvais hors de prix,

TRUCK, PIPER.

Tout est mauvais hors de prix,

ÉTUDIANTES.

La bière n'est plus bu - va - ble,

LES VIEILLES BOURGEOISES.

Plus de joie et plus d'amour!

LES VIEUX BOURGEOIS.

Plus de plaisirs plus de fê - tes.

cresc.

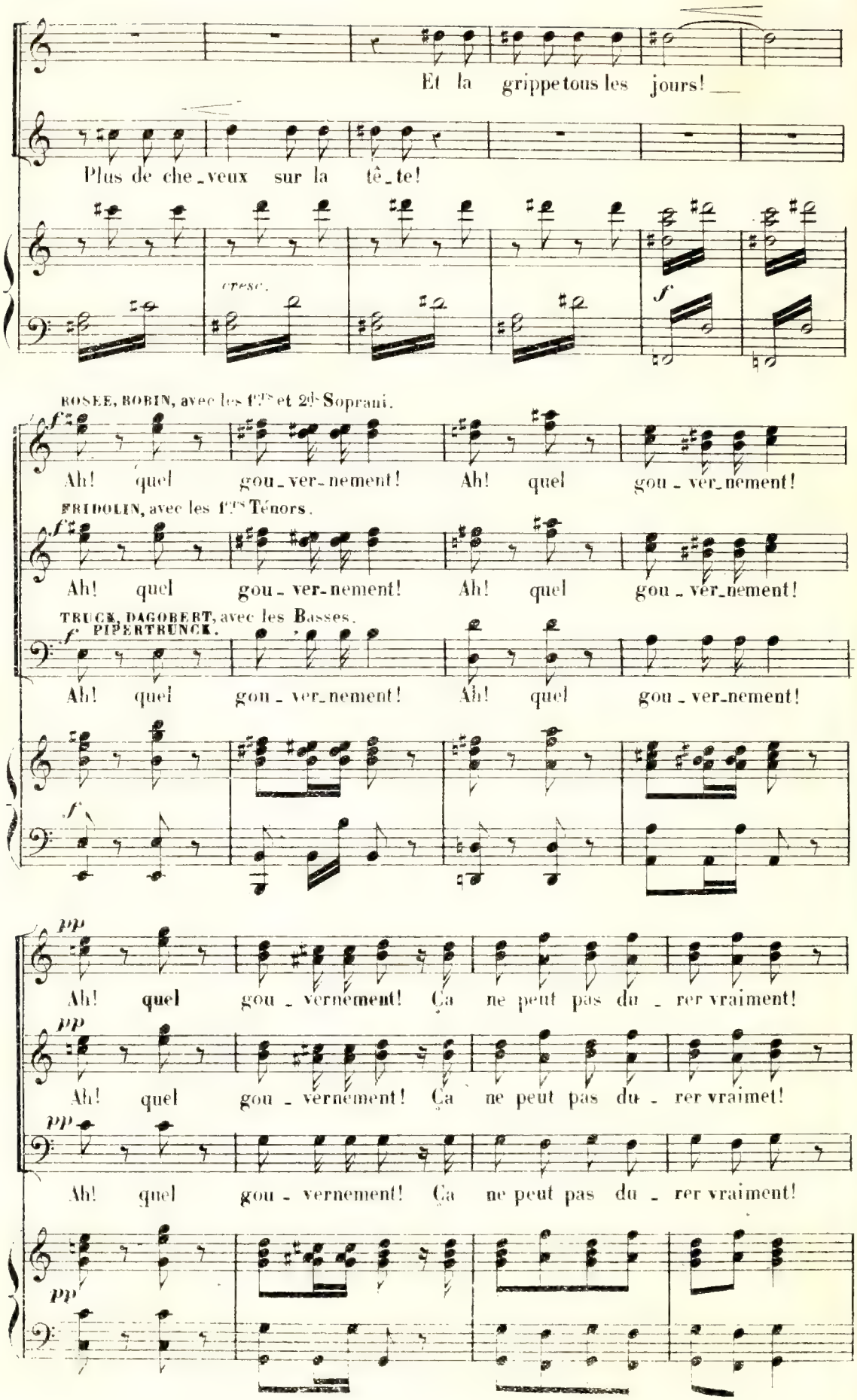
Et la grippe tous les jours!
Plus de che_veux sur la tê_te!
cresc.
f
ROSEE, ROBIN, avec les 1ers et 2ds Soprani.
f
Ah! quel gou_ver_nement! Ah! quel gou_ver_nement!
FRIDOLIN, avec les 1ers Ténors.
f
Ah! quel gou_ver_nement! Ah! quel gou_ver_nement!
TRUCK, DAGOBERT, avec les Basses.
f PIPERTRUNCK.
Ah! quel gou_ver_nement! Ah! quel gou_ver_nement!
f
pp
Ah! quel gou_vernement! Ça ne peut pas du_rer vraiment!
pp
Ah! quel gou_vernement! Ça ne peut pas du_rer vraimet!
pp
Ah! quel gou_vernement! Ça ne peut pas du_rer vraiment!
pp

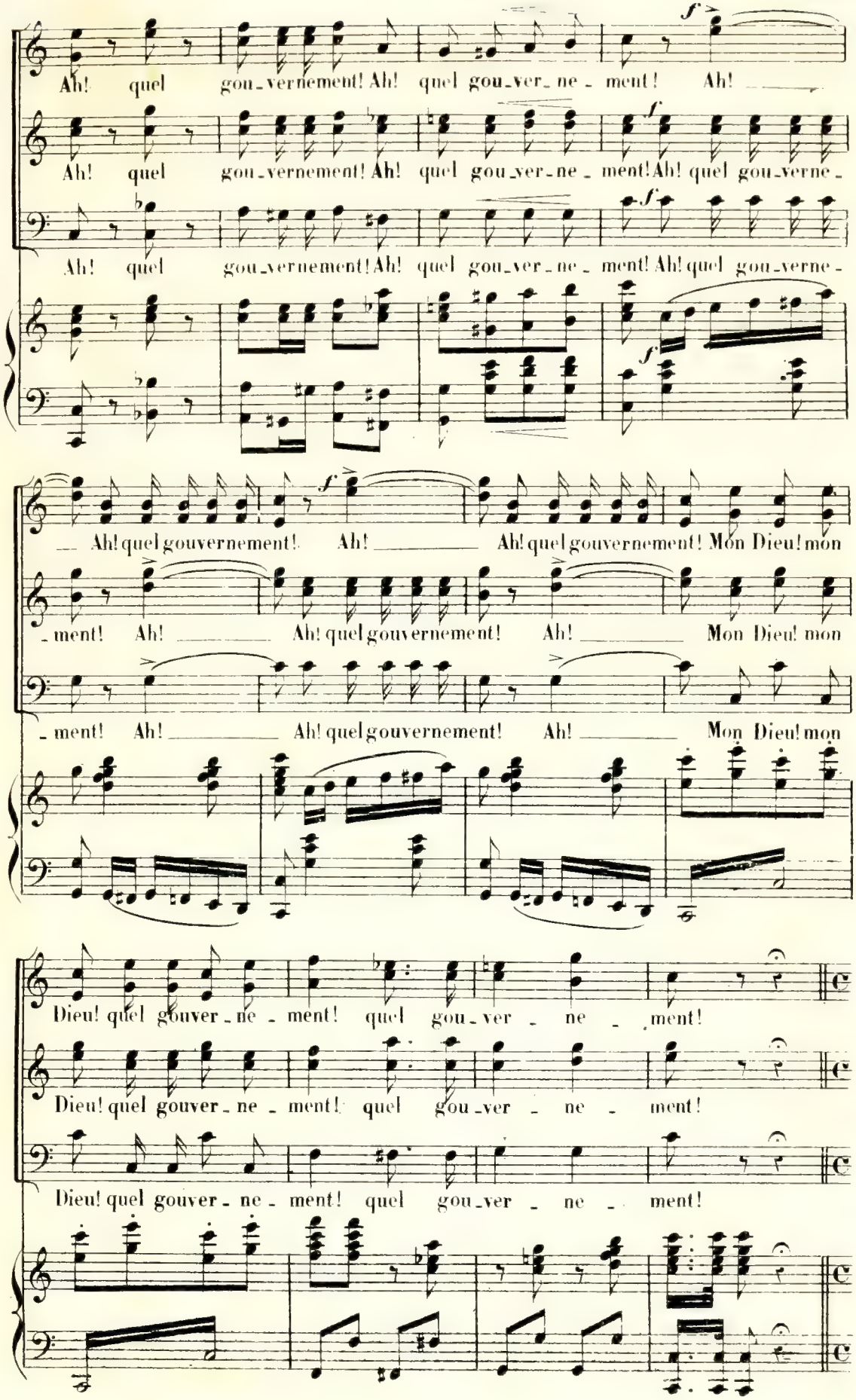
Ah! quel gou_vernement! Ah! quel gou_ver_ne_ment! Ah!
Ah! quel gou_vernement! Ah! quel gou_ver_ne_ment! Ah! quel gou_verne_
Ah! quel gou_vernement! Ah! quel gou_ver_ne_ment! Ah! quel gou_verne_
Ah! quel gouvernement! Ah! Ah! quel gouvernement! Mon Dieu! mon
_ment! Ah! Ah! quel gouvernement! Ah! Mon Dieu! mon
_ment! Ah! Ah! quel gouvernement! Ah! Mon Dieu! mon
Dieu! quel gouver_ne_ment! quel gou_ver_ne_ment!
Dieu! quel gouver_ne_ment! quel gou_ver_ne_ment!
Dieu! quel gouver_ne_ment! quel gou_ver_ne_ment!

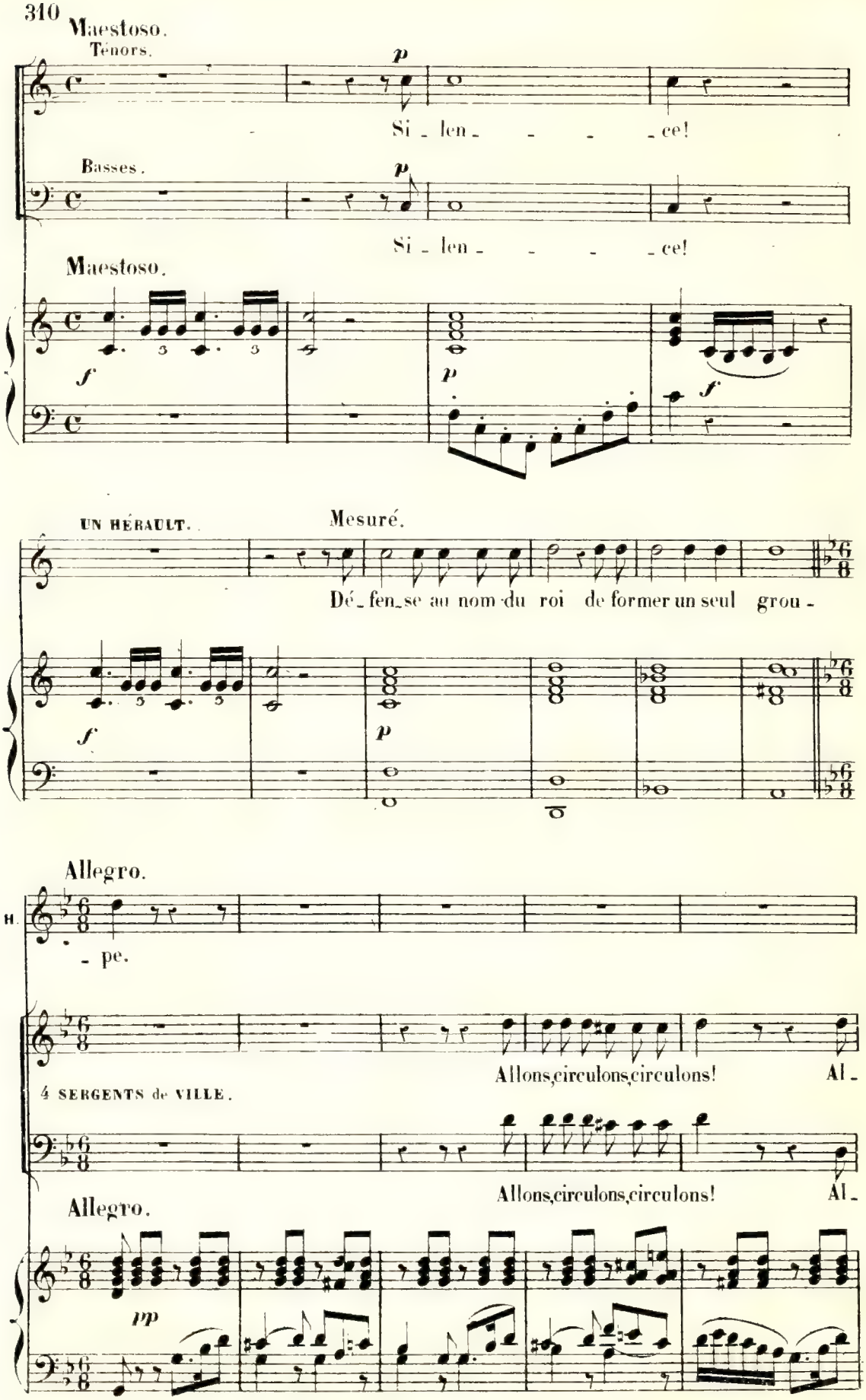
Maestoso.
Ténors.
p
Si - len - - - - ce!
Basses.
p
Si - len - - - - ce!
Maestoso.
f
p
f
UN HÉRAULT.
Mesuré.
Dé - fen - se au nom du roi de former un seul grou -
f
p
Allegro.
H.
- pe.
Allons, circulons, circulons! Al -
4 SERGENTS de VILLE.
Allons, circulons, circulons! Al -
Allegro.
pp

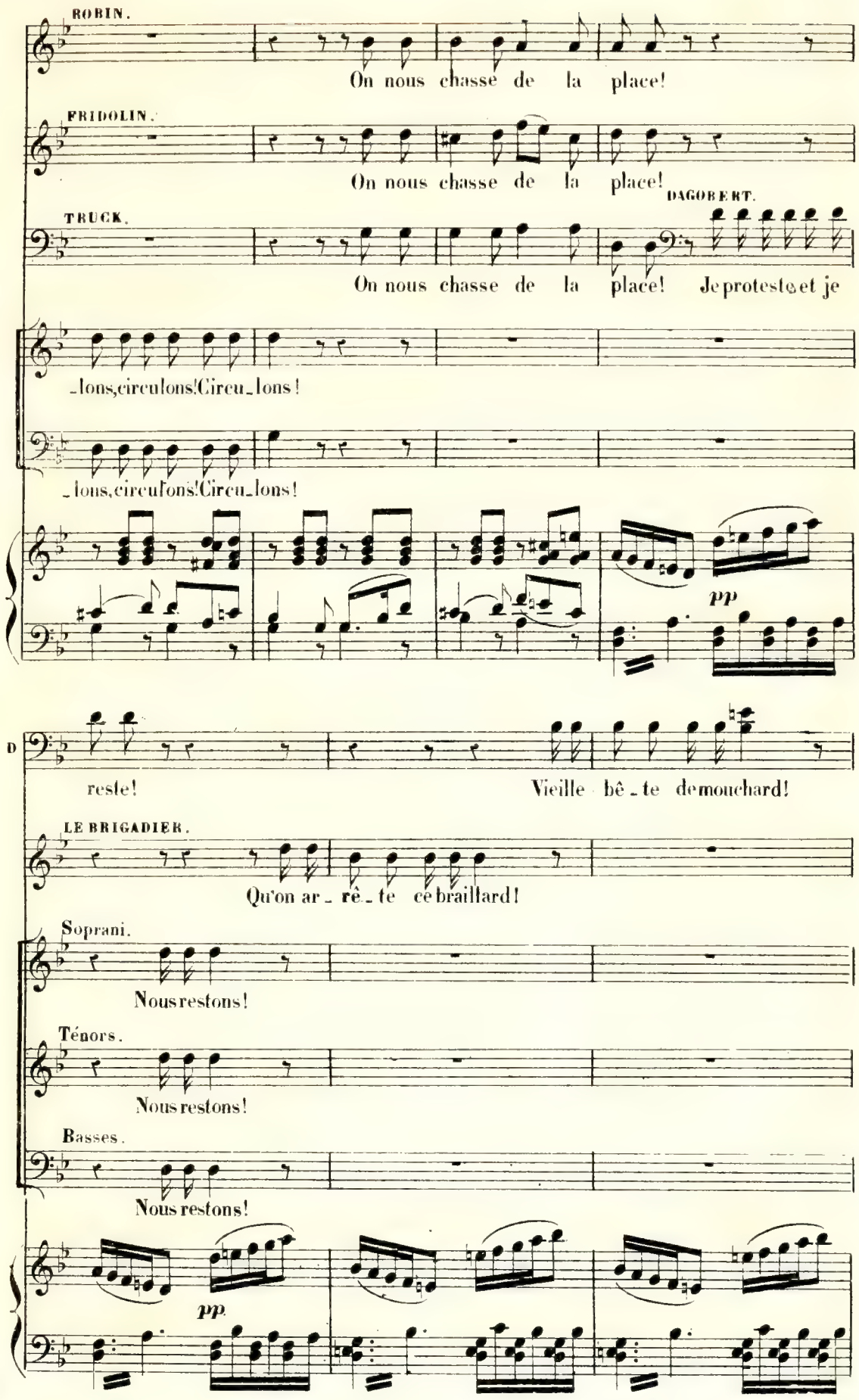
ROBIN.
On nous chasse de la place!
FRIDOLIN.
On nous chasse de la place!
DAGOBERT.
TRUCK.
On nous chasse de la place! Je proteste et je
_lons, circulons! Circu_lons!
_lons, circulons! Circu_lons!
pp
D
reste! Vieille bê_te de mouchard!
LE BRIGADIER.
Qu'on ar_rê_te ce braillard!
Soprani.
Nous restons!
Ténors.
Nous restons!
Basses.
Nous restons!
pp

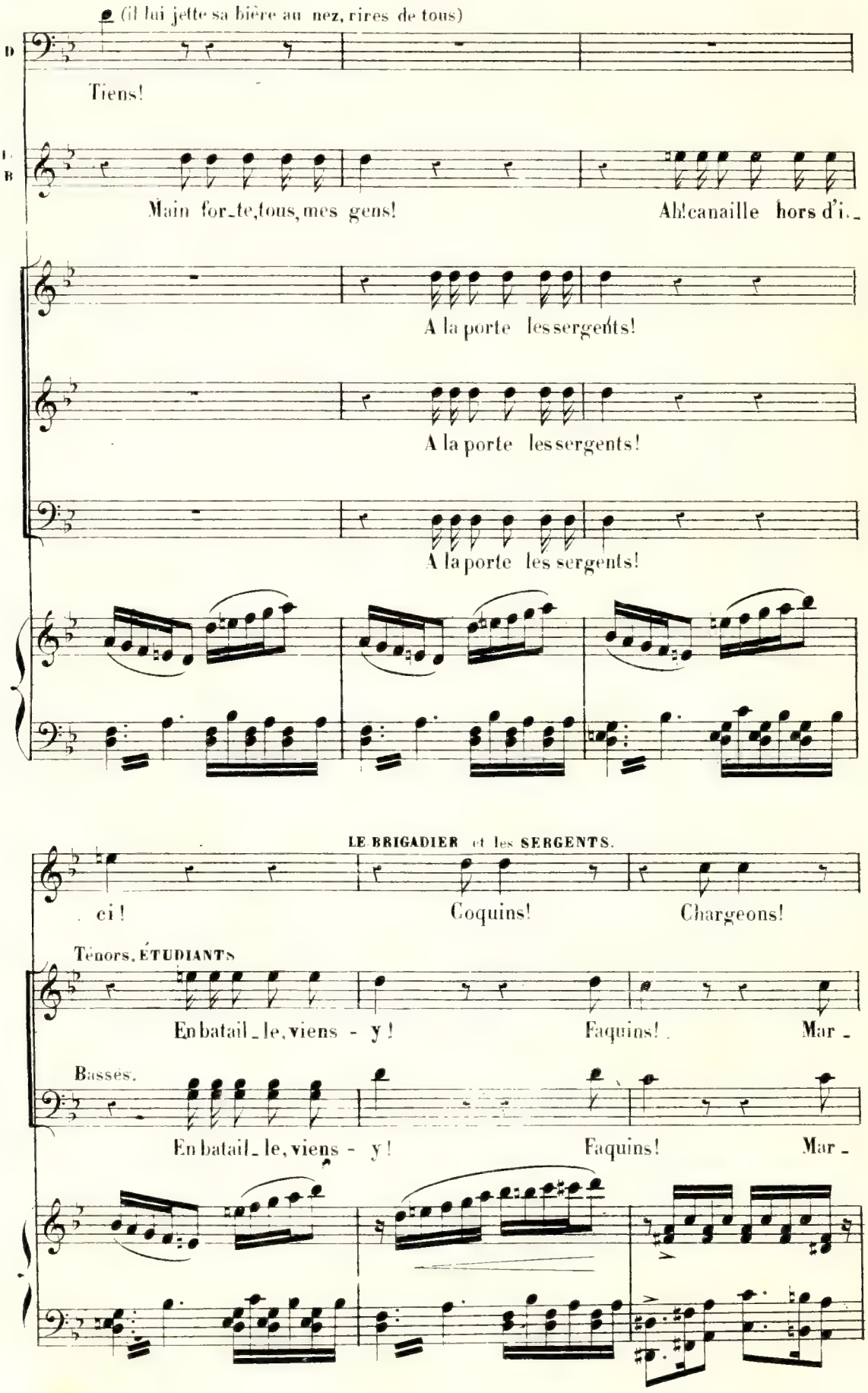
(il lui jette sa bière au nez, rires de tous)
D
Tiens!
L
B
Main for_te, tous, mes gens!
Ah! canaille hors d'i_
A la porte les sergents!
A la porte les sergents!
A la porte les sergents!
LE BRIGADIER et les SERGENTS.
ci!
Coquins!
Chargeons!
Ténors. ÉTUDIANTS
En batail_le, viens - y!
Faquins!
Mar_
Basses.
En batail_le, viens - y!
Faquins!
Mar_

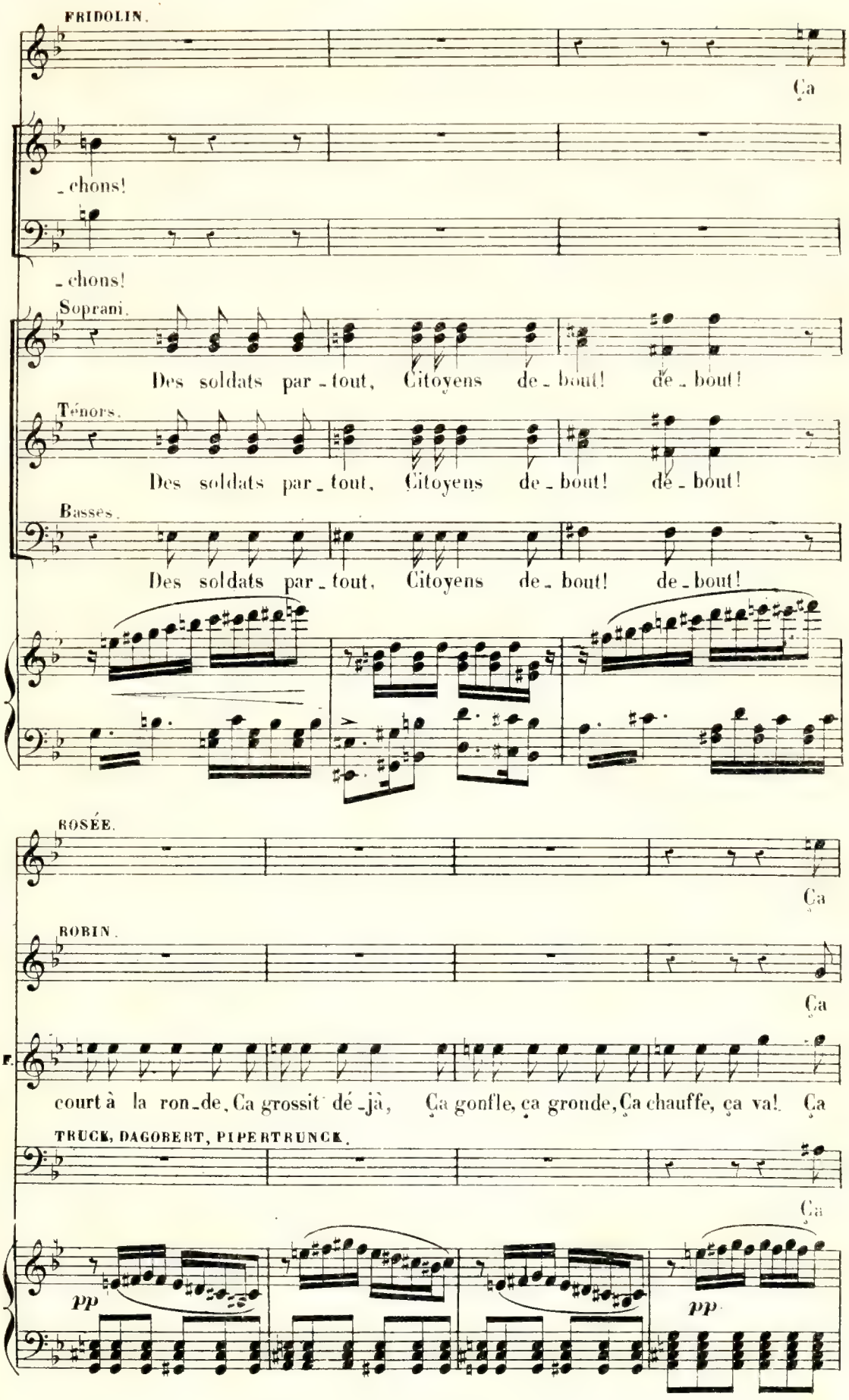
FRIDOLIN.
Ça
_chons!
_chons!
Soprani.
Des soldats par_tout, Citoyens de_bout! de_bout!
Ténors.
Des soldats par_tout, Citoyens de_bout! de_bout!
Basses.
Des soldats par_tout, Citoyens de_bout! de_bout!
ROSÉE.
Ça
ROBIN.
Ça
F.
court à la ron_de, Ça grossit dé_jà, Ça gonfle, ça gronde, Ça chauffe, ça va! Ça
TRUCK, DAGOBERT, PIPERTRUNCK.
Ça
pp
pp

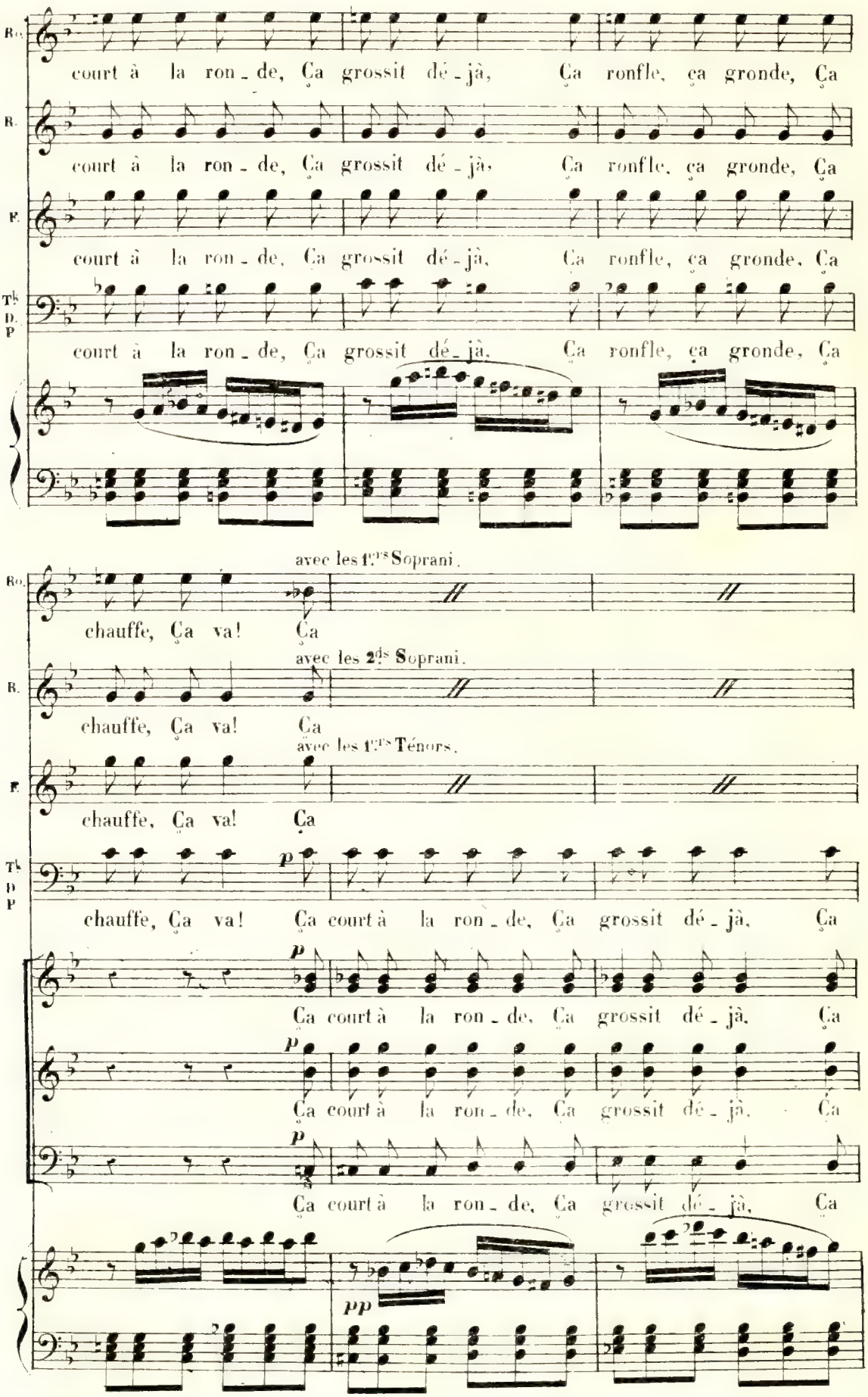
Bo.
court à la ron - de, Ça grossit dé - jà, Ça ronfle, ça gronde, Ça
B.
court à la ron - de, Ça grossit dé - jà, Ça ronfle, ça gronde, Ça
F.
court à la ron - de, Ça grossit dé - jà, Ça ronfle, ça gronde, Ça
Tb D. P
court à la ron - de, Ça grossit dé - jà, Ça ronfle, ça gronde, Ça
avec les 1.ers Soprani.
Bo.
chauffe, Ça va! Ça
avec les 2.ds Soprani.
B.
chauffe, Ça va! Ça
avec les 1.ers Ténors.
F.
chauffe, Ça va! Ça
Tb D P
p
chauffe, Ça va! Ça court à la ron - de, Ça grossit dé - jà, Ça
p
Ça court à la ron - de, Ça grossit dé - jà, Ça
p
Ça court à la ron - de, Ça grossit dé - jà, Ça
p
Ça court à la ron - de, Ça grossit dé - jà, Ça
pp

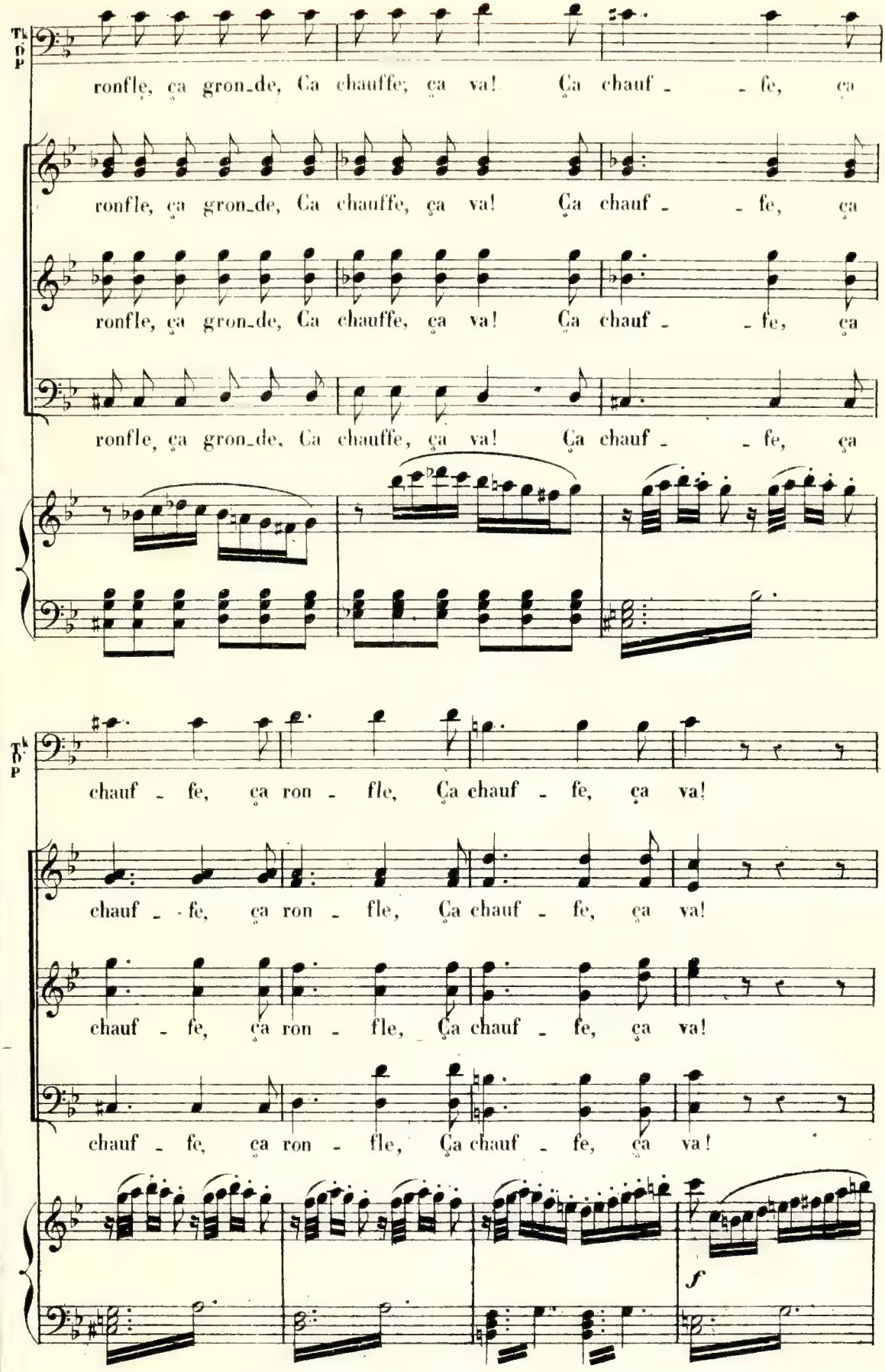
Tk D P
ronfle, ça gron_de, Ca chauffe; ça va! Ça chauf - - fe, ça
ronfle, ça gron_de, Ca chauffe, ça va! Ça chauf - - fe, ça
ronfle, ça gron_de, Ca chauffe, ça va! Ça chauf - - fe, ça
ronfle, ça gron_de, Ca chauffe, ça va! Ça chauf - - fe, ça
Tk D P
chauf - fe, ça ron - fle, Ça chauf - fe, ça va!
chauf - fe, ça ron - fle, Ça chauf - fe, ça va!
chauf - fe, ça ron - fle, Ça chauf - fe, ça va!
chauf - fe, ça ron - fle, Ça chauf - fe, ça va!
f

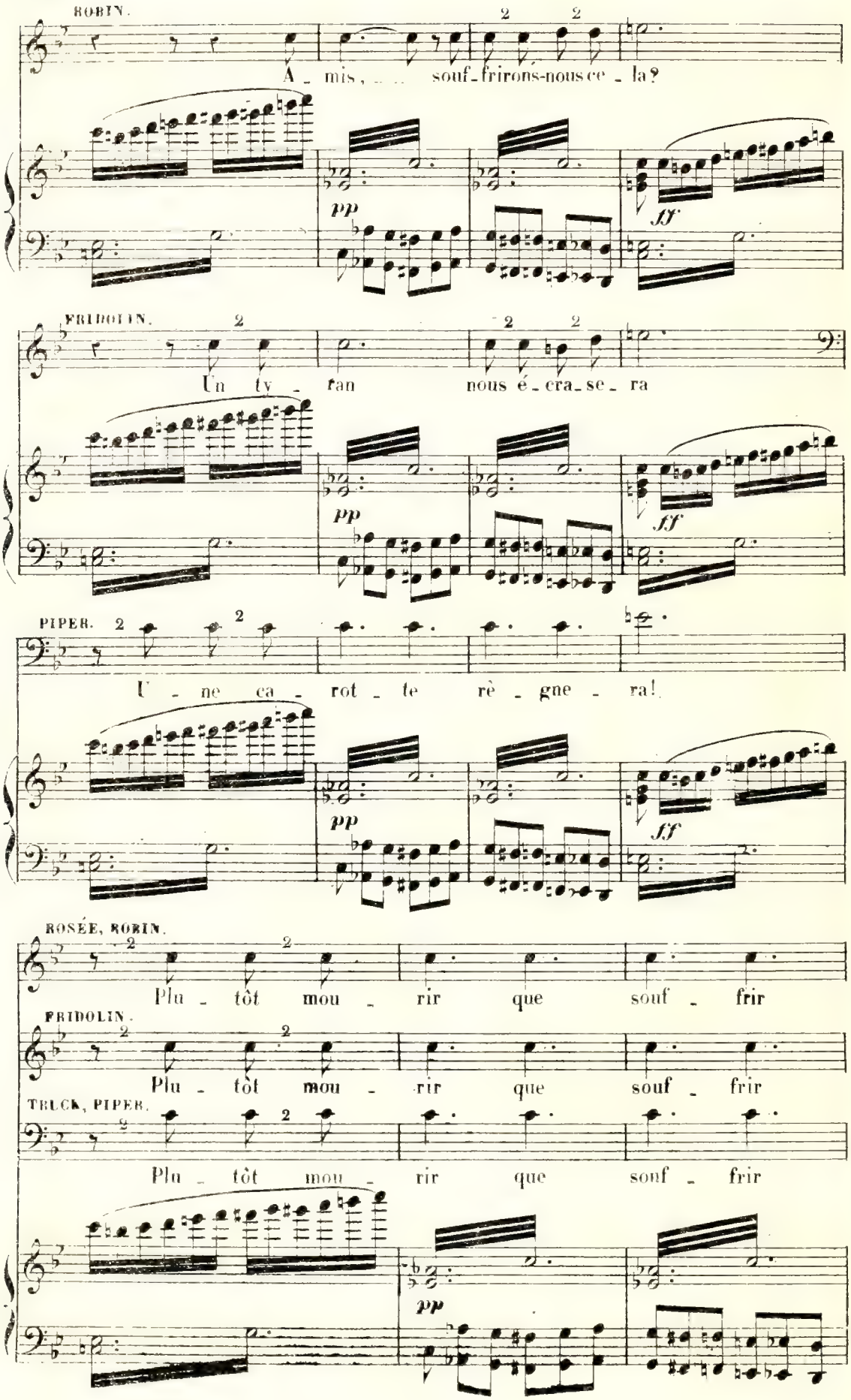
ROBIN.
A - mis, ... souf - frirons-nous ce - la?
pp
ff
FRIDOLIN.
Un ty - ran nous é - cra - se - ra
pp
ff
PIPER.
U - ne ca - rot - te rè - gne - ra!
pp
ff
ROSÉE, ROBIN.
Plu - tôt mou - rir que souf - frir
FRIDOLIN.
Plu - tôt mou - rir que souf - frir
TRUCK, PIPER.
Plu - tôt mou - rir que souf - frir
pp

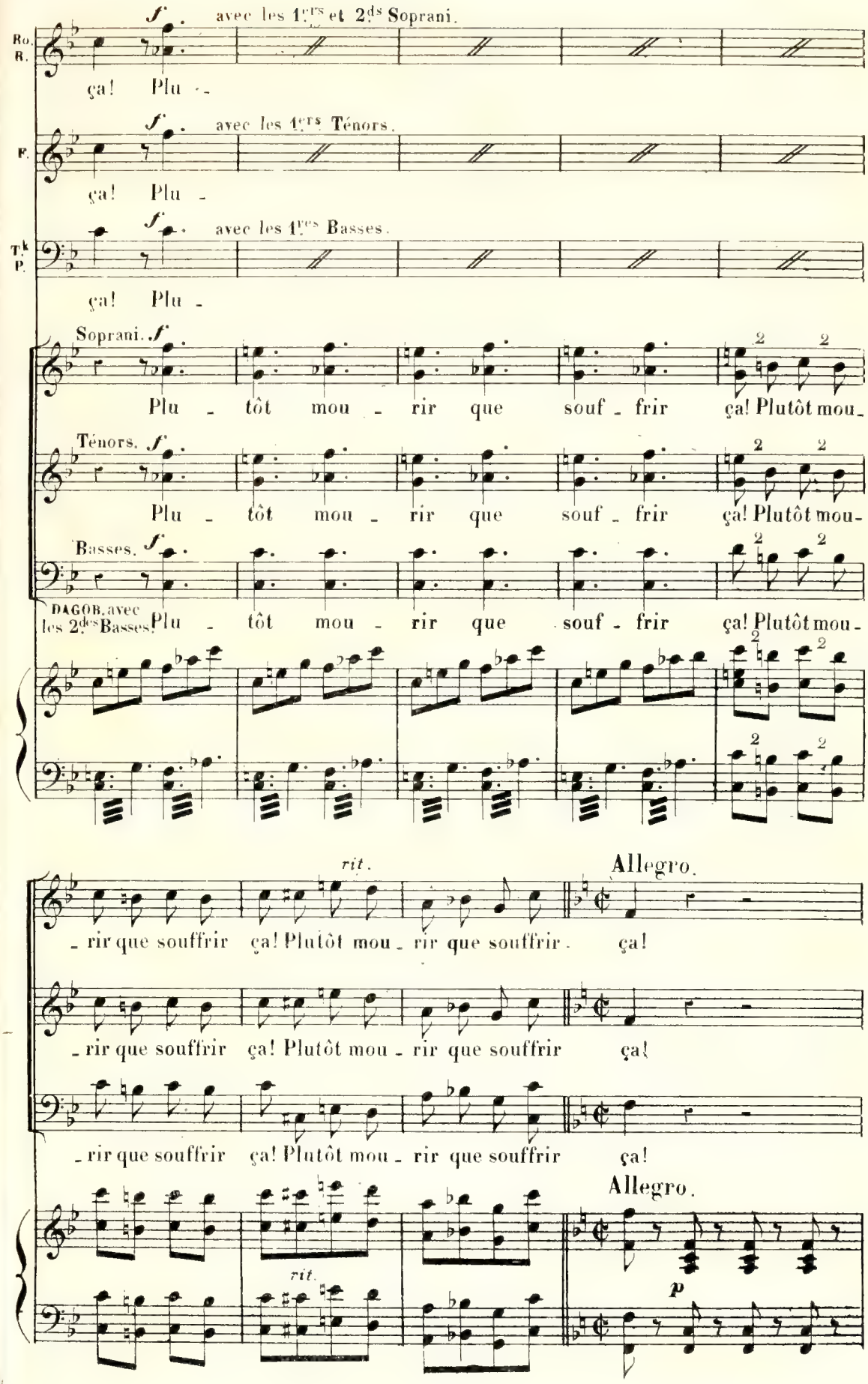
Ro. R.
f. avec les 1.ers et 2.ds Soprani.
ça! Plu -
F.
f. avec les 1.ers Ténors.
ça! Plu -
T.k P.
f. avec les 1.ers Basses.
ça! Plu -
Soprani. f.
Plu - tôt mou - rir que souf - frir ça! Plutôt mou-
Ténors. f.
Plu - tôt mou - rir que souf - frir ça! Plutôt mou-
Basses. f.
DAGOB. avec les 2.des Basses.
Plu - tôt mou - rir que souf - frir ça! Plutôt mou-
rit.
- rir que souffrir ça! Plutôt mou - rir que souffrir. ça!
Allegro.
- rir que souffrir ça! Plutôt mou - rir que souffrir ça!
- rir que souffrir ça! Plutôt mou - rir que souffrir ça!
rit.
Allegro.
p

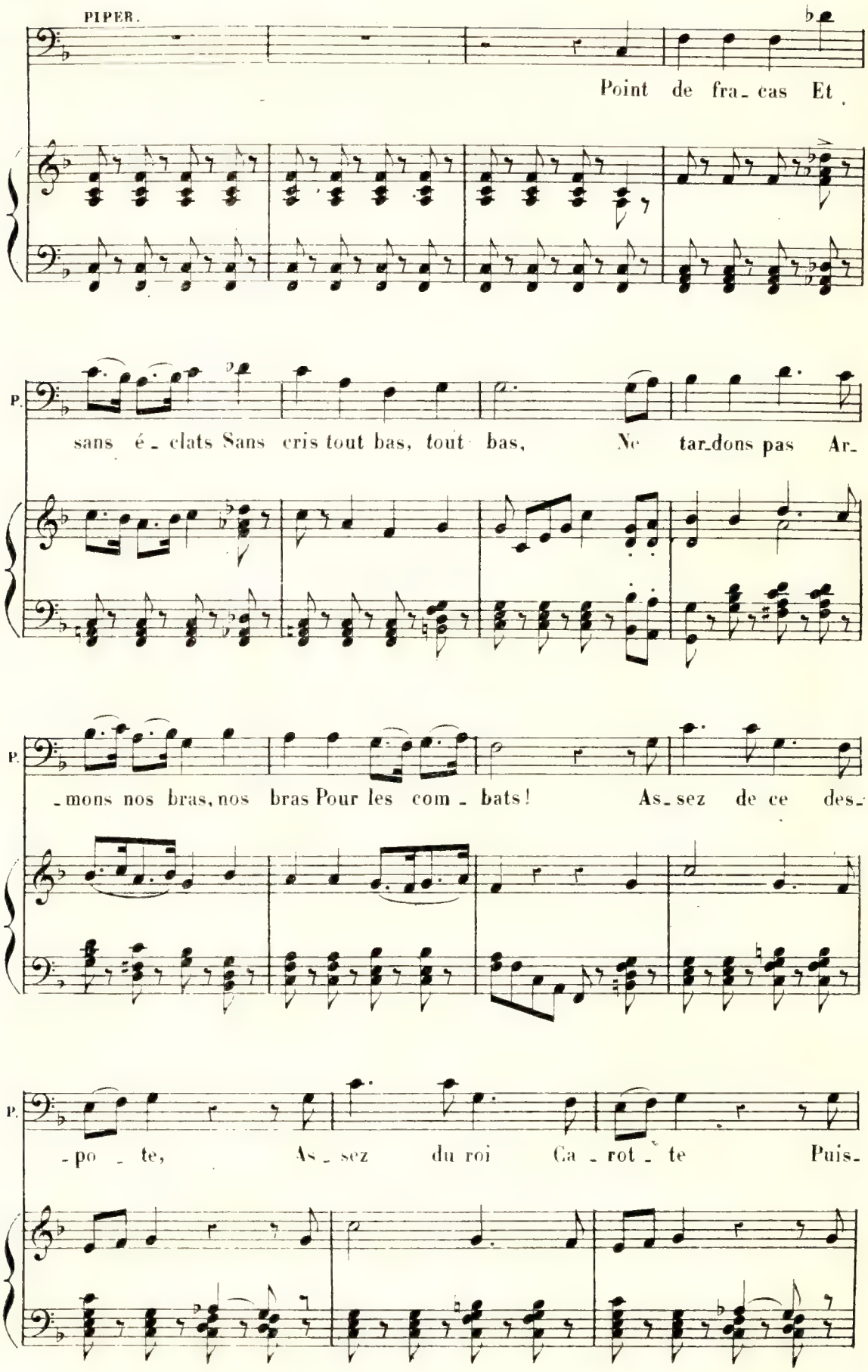
PIPER.
Point de fra_cas Et
P.
sans é_clats Sans cris tout bas, tout bas, Ne tar_dons pas Ar_
P.
_mons nos bras, nos bras Pour les com_bats! As_sez de ce des_
P.
_po_te, As_sez du roi Ca_rot_te Puis_

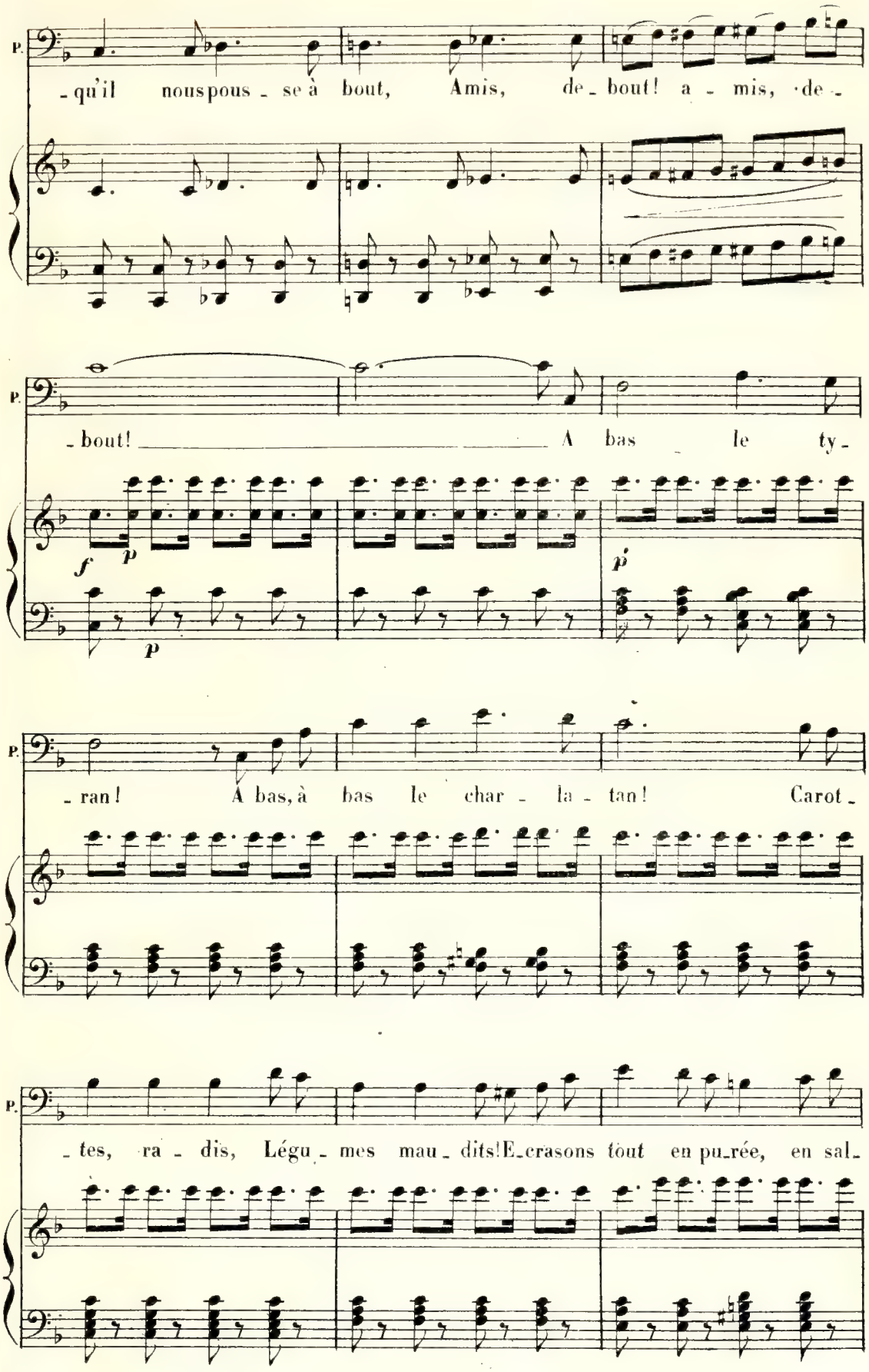
P.
- qu'il nous pous - se à bout, Amis, de - bout! a - mis, de -
P.
- bout! A bas le ty -
f
p
p
p
P.
- ran! A bas, à bas le char - la - tan! Carot -
P.
- tes, ra - dis, Légu - mes mau - dits! E - crasons tout en pu - rée, en sal -

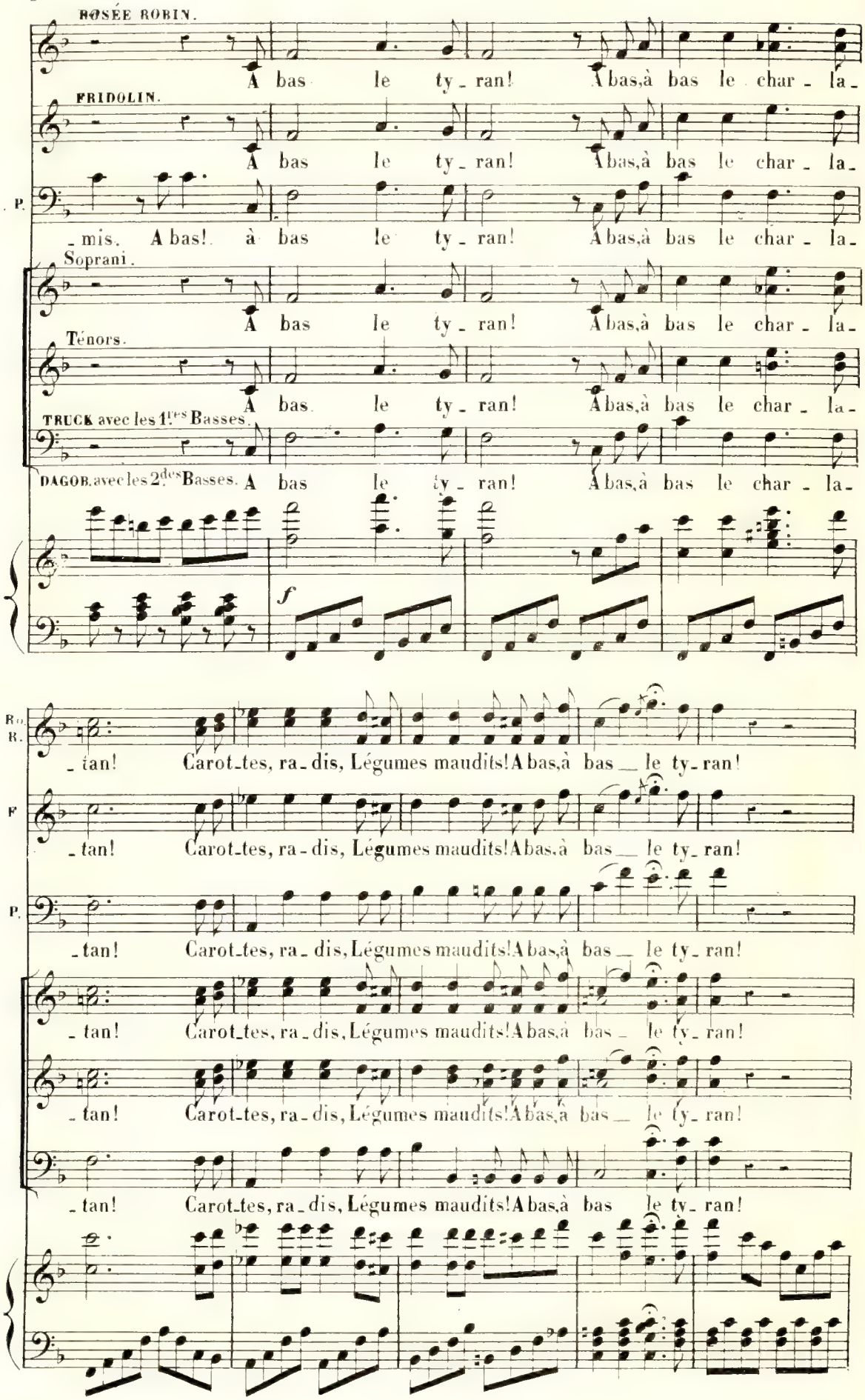
ROSÉE ROBIN.
A bas le ty_ran! A bas,à bas le char_la_
FRIDOLIN.
A bas le ty_ran! A bas,à bas le char_la_
P.
_mis. A bas! à bas le ty_ran! A bas,à bas le char_la_
Soprani.
A bas le ty_ran! A bas,à bas le char_la_
Ténors.
A bas le ty_ran! A bas,à bas le char_la_
TRUCK avec les 1.res Basses.
DAGOB. avec les 2.des Basses. A bas le ty_ran! A bas,à bas le char_la_
f
R.
_tan! Carot_tes, ra_dis, Légumes maudits! A bas,à bas le ty_ran!
F
_tan! Carot_tes, ra_dis, Légumes maudits! A bas,à bas le ty_ran!
P.
_tan! Carot_tes, ra_dis, Légumes maudits! A bas,à bas le ty_ran!
_tan! Carot_tes, ra_dis, Légumes maudits! A bas,à bas le ty_ran!
_tan! Carot_tes, ra_dis, Légumes maudits! A bas,à bas le ty_ran!
_tan! Carot_tes, ra_dis, Légumes maudits! A bas,à bas le ty_ran!

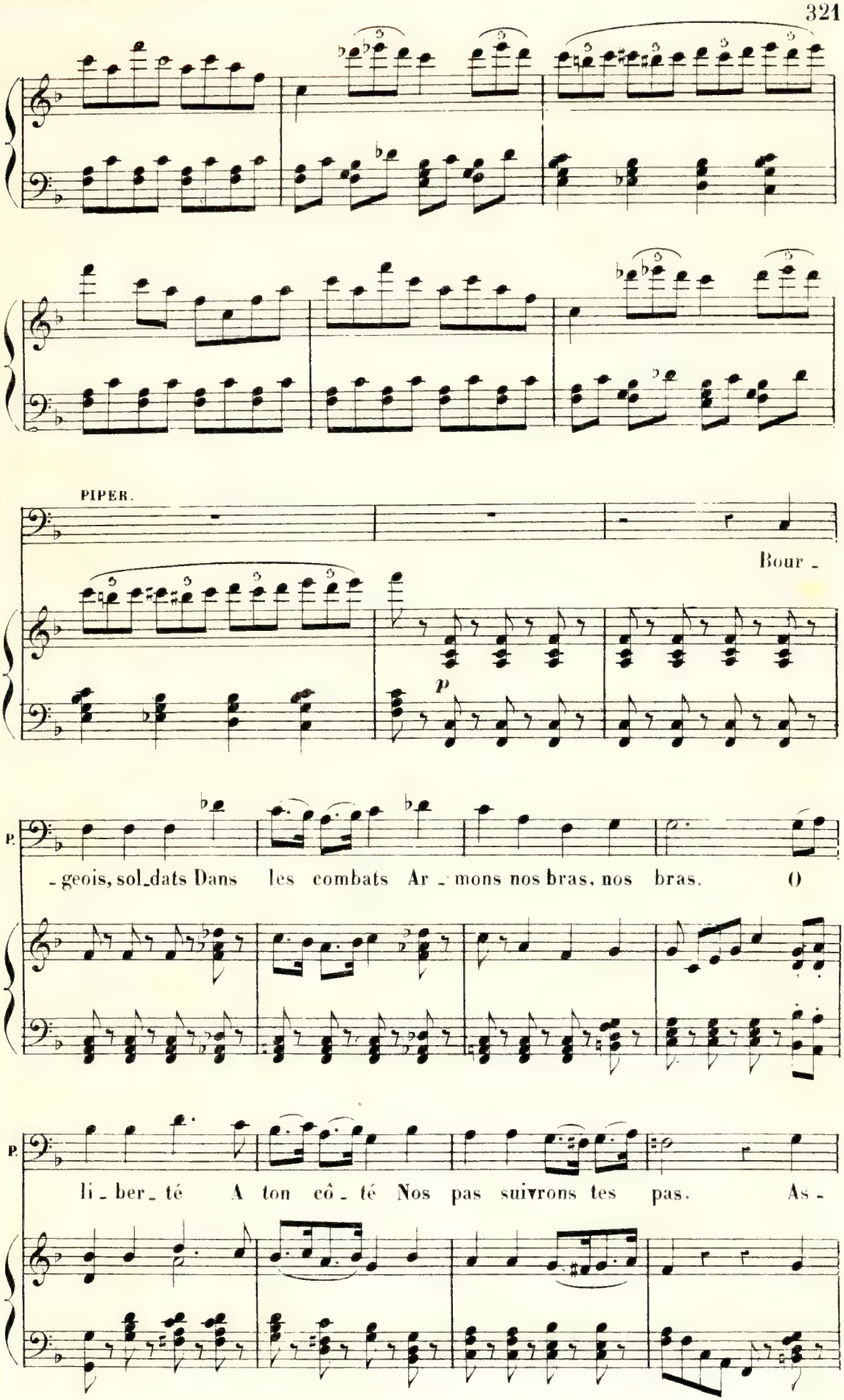
PIPER.
Bour -
p
P.
- geois, sol_dats Dans les combats Ar - mons nos bras, nos bras. O
P.
li - ber - té A ton cô - té Nos pas suivrons tes pas. As -

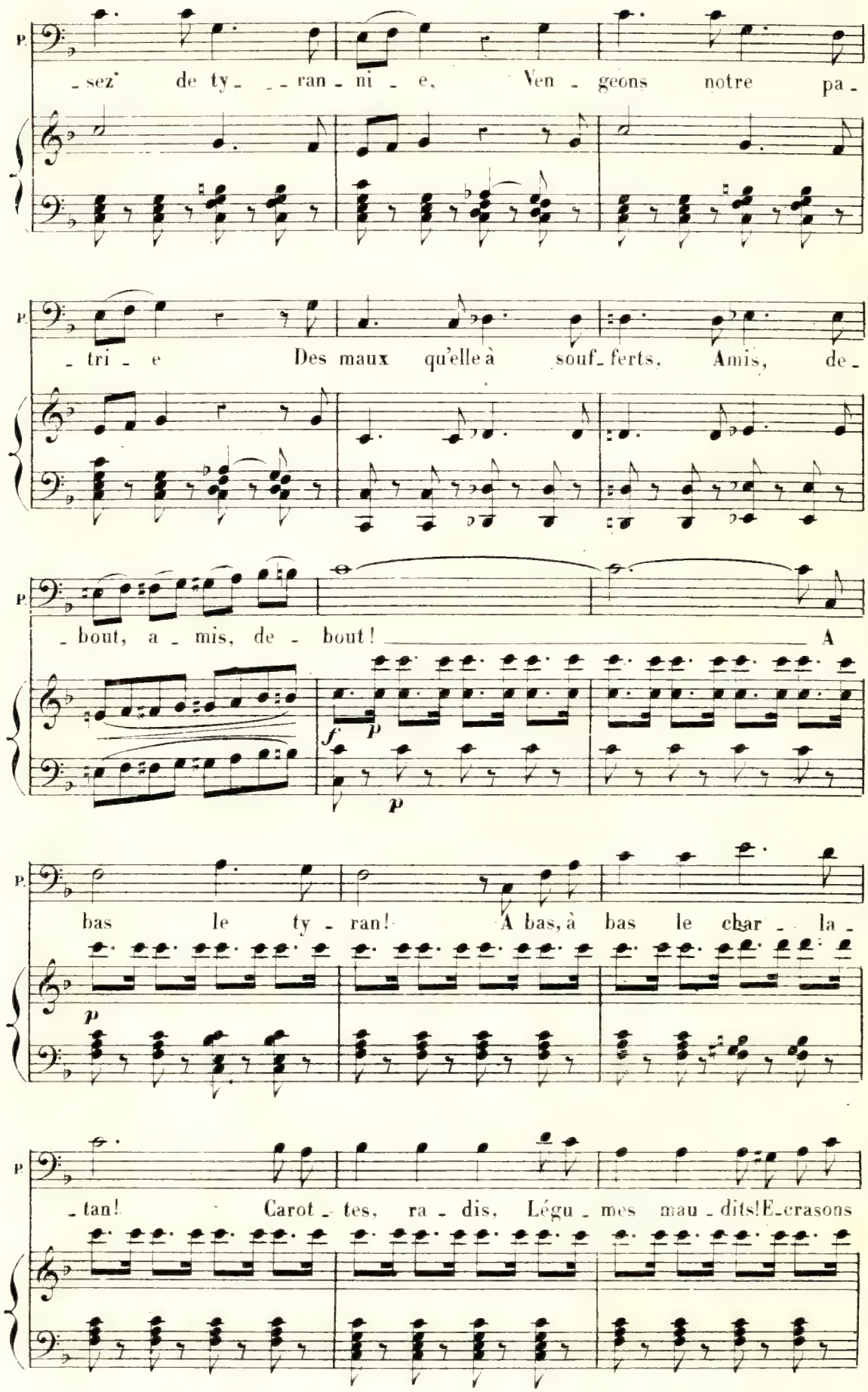
P.
sez de ty ran ni e. Ven geons notre pa
P.
tri e Des maux qu'elle à souf ferts. Amis, de
P.
bout, a mis, de bout! A
f
p
p
P.
bas le ty ran! A bas, à bas le char la
p
P.
tan! Carot tes, ra dis, Légu mes mau dits! E crasons

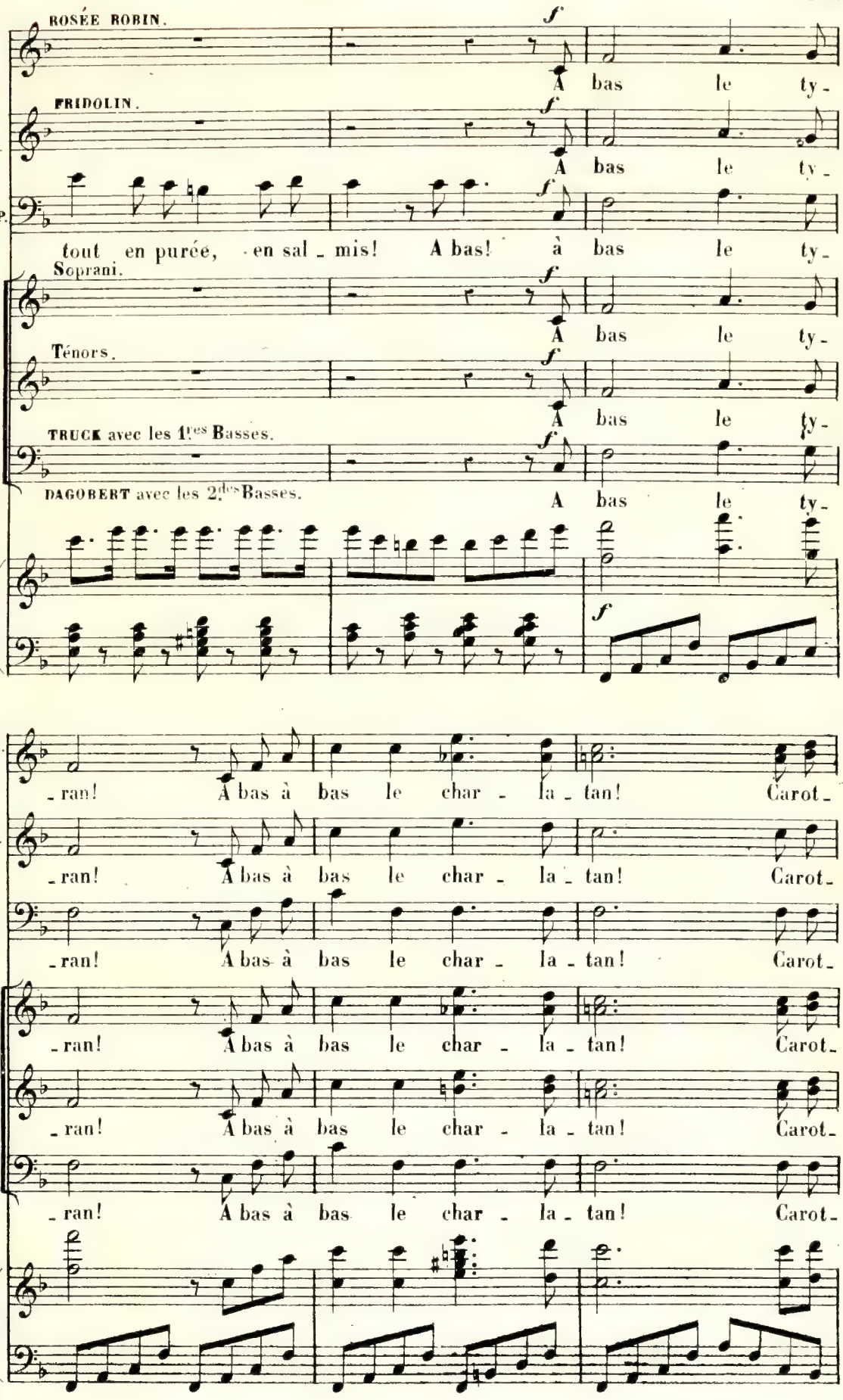
ROSÉE ROBIN.
FRIDOLIN.
P.
Soprani.
Ténors.
TRUCK avec les 1.res Basses.
DAGOBERT avec les 2.des Basses.
f
A bas le ty-
tout en purée, en sal-mis! A bas! à bas le ty-
Ro. R.
F.
-ran! A bas à bas le char-la-tan! Carot-

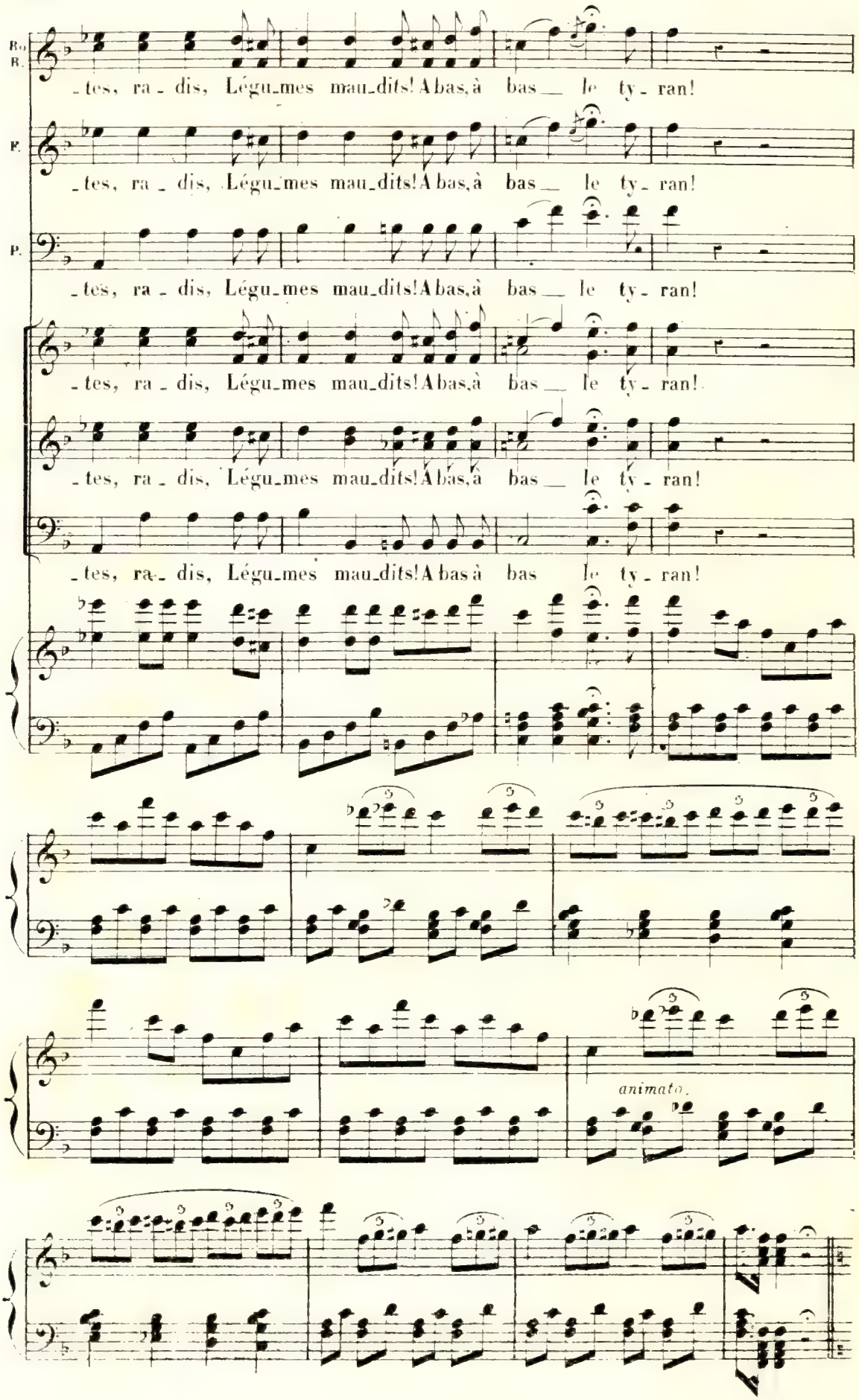
Ro
R.
-tes, ra - dis, Légu-mes mau-dits! A bas, à bas le ty - ran!
F.
-tes, ra - dis, Légu-mes mau-dits! A bas, à bas le ty - ran!
P.
-tes, ra - dis, Légu-mes mau-dits! A bas, à bas le ty - ran!
-tes, ra - dis, Légu-mes mau-dits! A bas, à bas le ty - ran!
-tes, ra - dis, Légu-mes mau-dits! A bas, à bas le ty - ran!
-tes, ra - dis, Légu-mes mau-dits! A bas à bas le ty - ran!
animato.

(Cunégonde et les ministres apparaissent se donnant le bras majestueusement et avancent d'un pas à chaque épithète dans une attitude sublime)

Même, mouvt

CUNÉGONDE.

Peuple é_clai_ré, clairvoyant, in_fail_

TRAC, KOFFRE.

Peuple é_clai_ré, clairvoyant, in_fail_

TRUCK, PIPER. SCHOPP.

Peuple é_clai_ré, clairvoyant, in_fail_

Même mouvt

p

tr

C. _li_ _ _ _ble, A_vec rai_son tu dé_molis ton Roi, ton

Tr. K. _li_ _ _ _ble, A_vec rai_son tu dé_molis ton Roi, ton

Tk. P. S. _li_ _ _ _ble, A_vec rai_son tu dé_molis ton Roi, ton

f

C. Roi. Peu_ple vaillant tu seras invin_ci_ _ble!

Tr. K. Roi. Peu_ple vaillant tu seras invin_ci_ _ble!

Tk. P. S. Roi. Peu_ple vaillant tu seras invin_ci_ _ble!

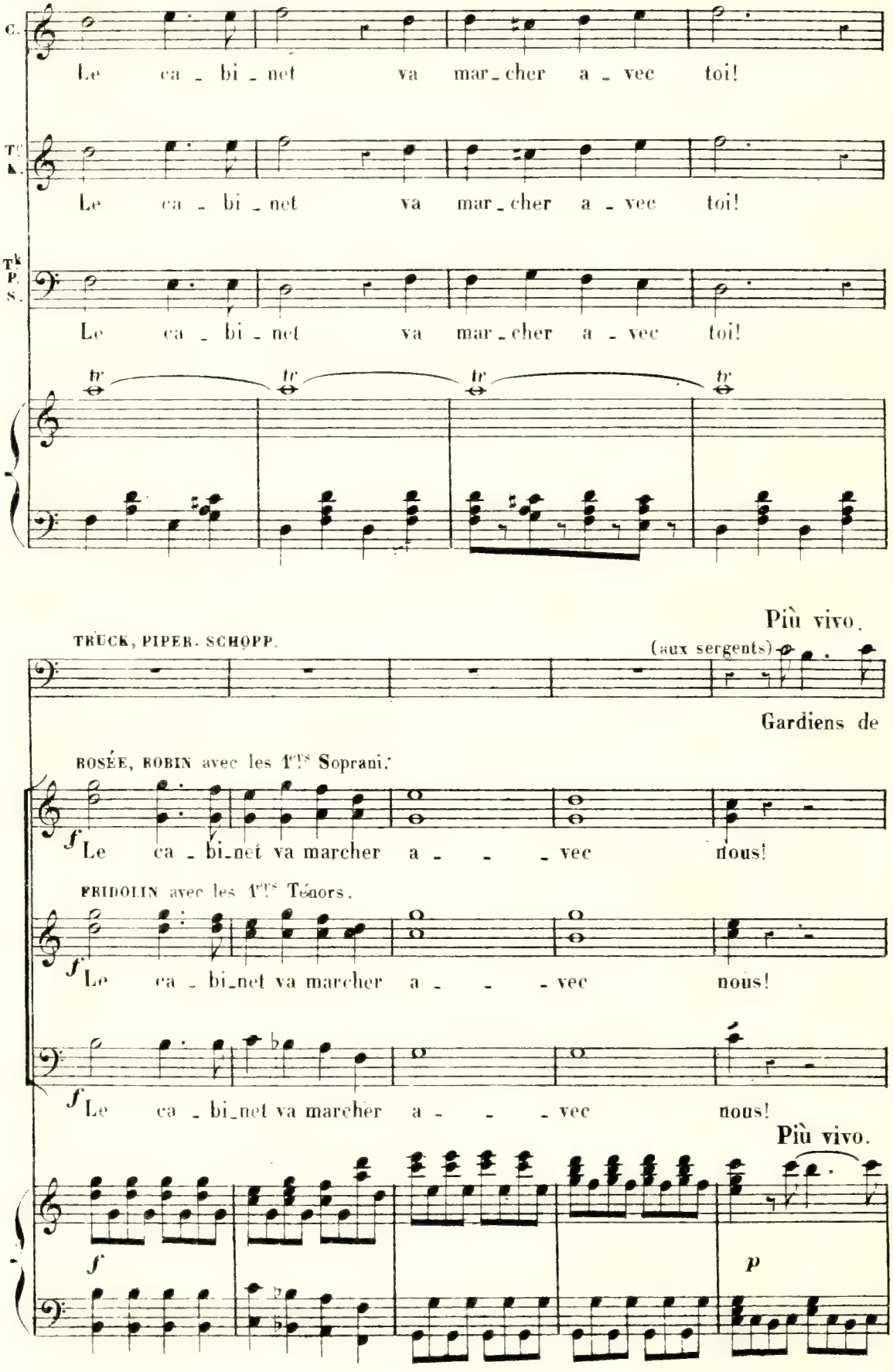
C.
Le ca - bi - net va mar - cher a - vec toi!
T. A.
Le ca - bi - net va mar - cher a - vec toi!
T. B. S.
Le ca - bi - net va mar - cher a - vec toi!
tr
tr
tr
tr
Più vivo.
TRUCK, PIPER. SCHOPP.
(aux sergents)
Gardiens de
ROSÉE, ROBIN avec les 1ers Soprani.
f
Le ca - bi - net va marcher a - - - vec nous!
FRIDOLIN avec les 1ers Ténors.
f
Le ca - bi - net va marcher a - - - vec nous!
f
Le ca - bi - net va marcher a - - - vec nous!
Più vivo.
f
p

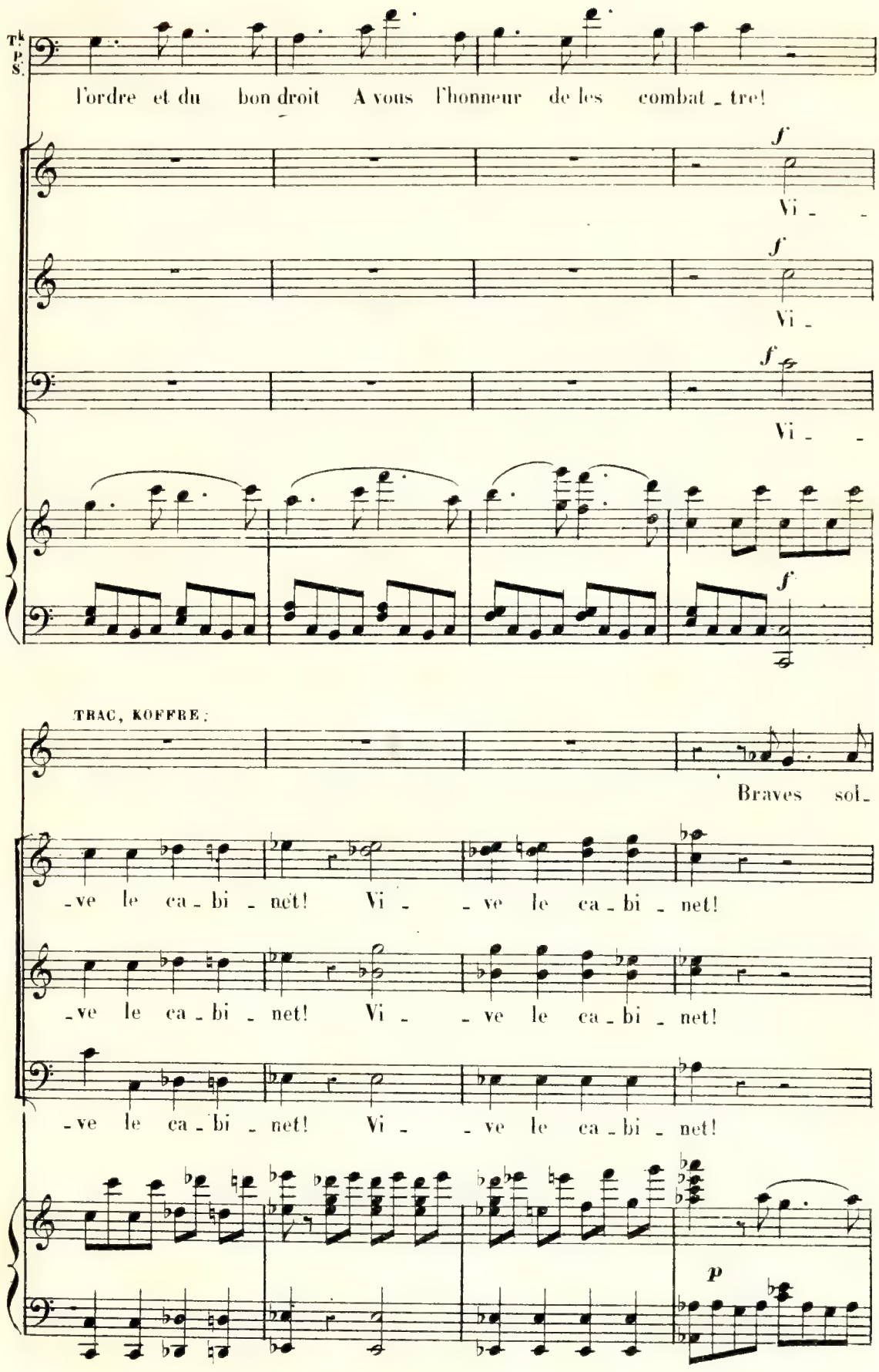
Tk
P.
S.
l'ordre et du bon droit A vous l'honneur de les combat_tre!
f
Vi_ _
f
Vi_
f
Vi_ _
f
TRAC, KOFFRE:
Braves sol_
_ve le ca_bi_net! Vi_ _ve le ca_bi_net!
_ve le ca_bi_net! Vi_ _ve le ca_bi_net!
_ve le ca_bi_net! Vi_ _ve le ca_bi_net!
p

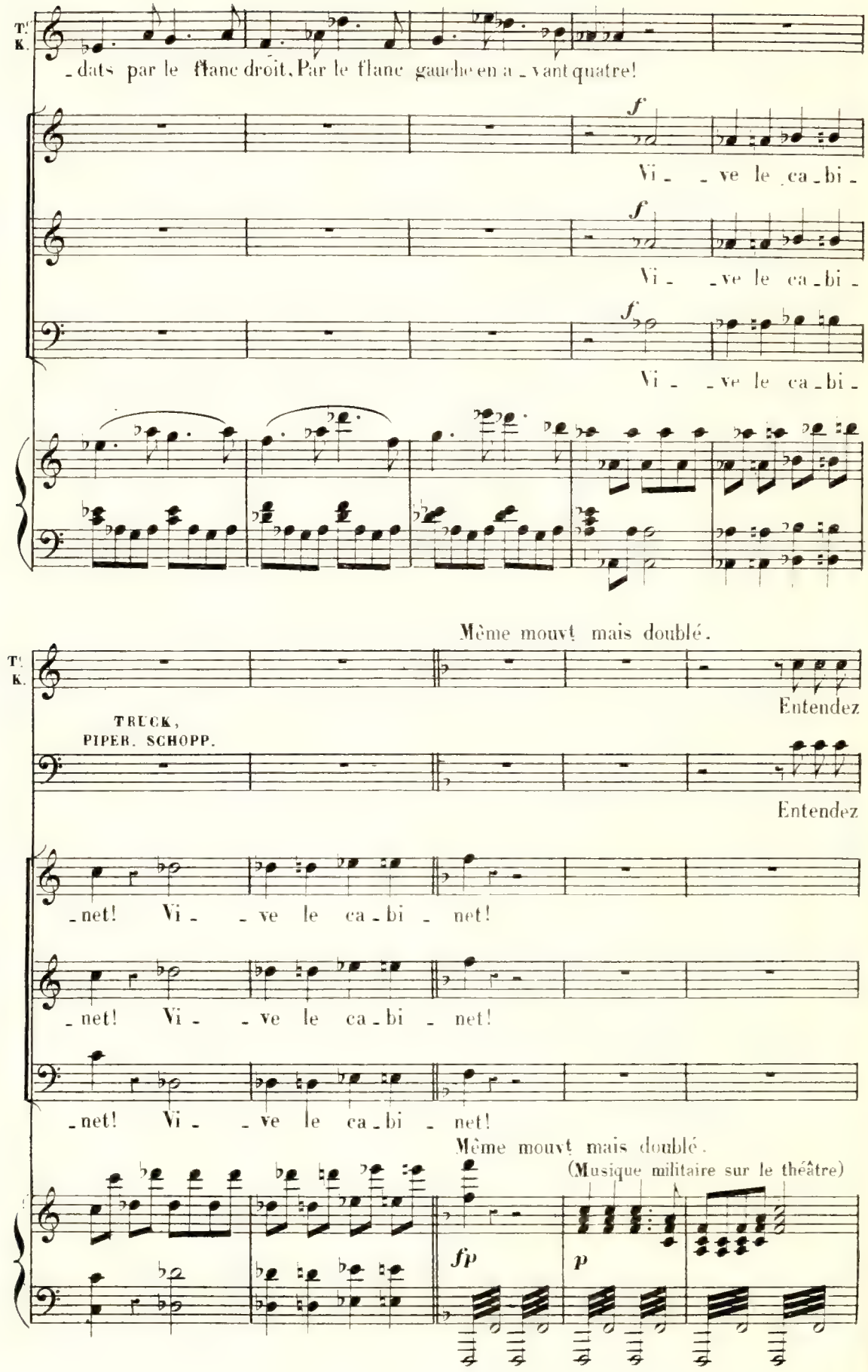
T.
K.
-dats par le flanc droit, Par le flanc gauche en a-vant quatre!
f
Vi- -ve le ca-bi-
f
Vi- -ve le ca-bi-
f
Vi- -ve le ca-bi-
Même mouvt mais doublé.
T.
K.
TRUCK,
PIPER. SCHOPP.
Entendez
Entendez
-net! Vi- -ve le ca-bi- net!
-net! Vi- -ve le ca-bi- net!
-net! Vi- -ve le ca-bi- net!
Même mouvt mais doublé.
(Musique militaire sur le théâtre)
fp
p

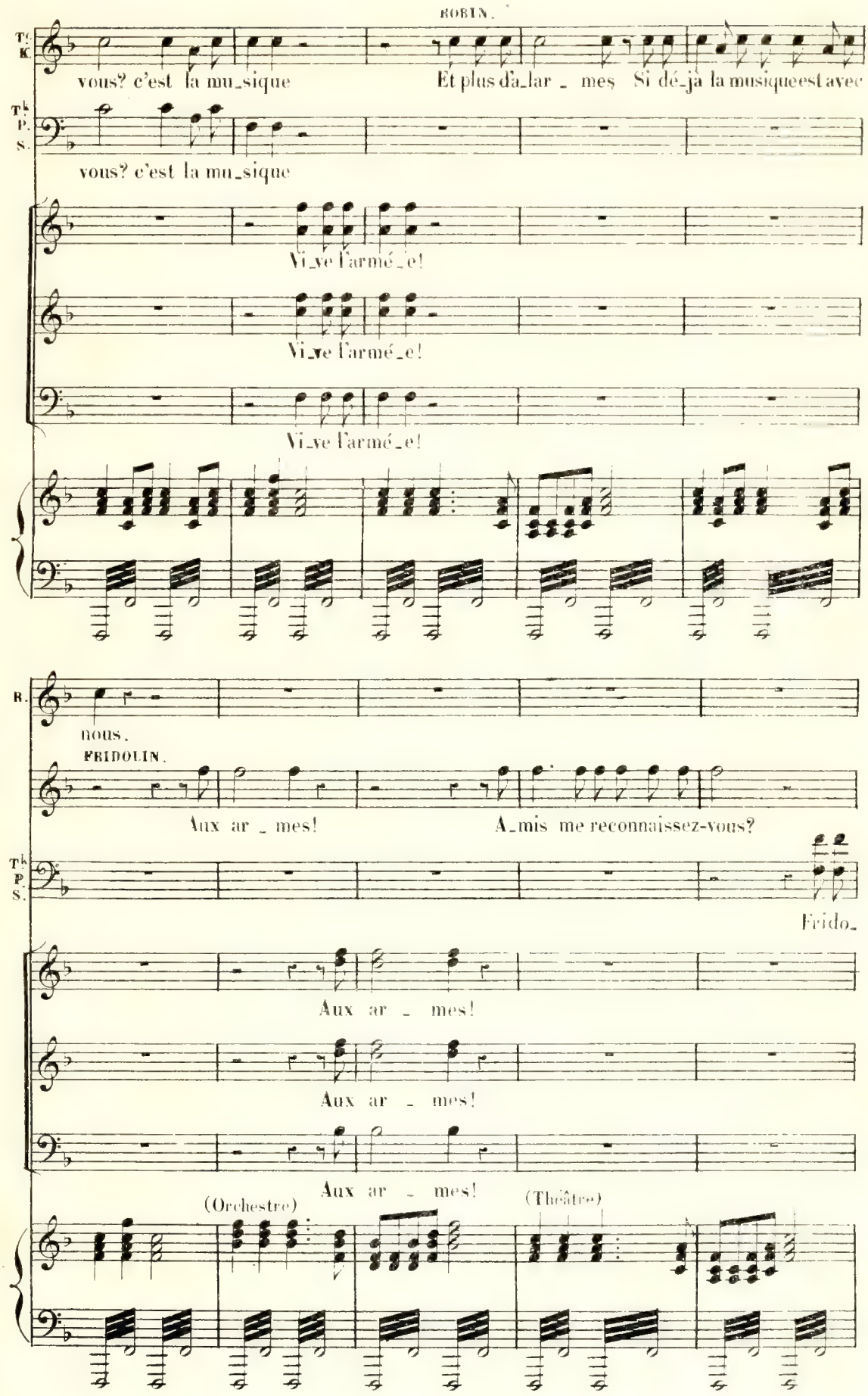
ROBIN.
T. K
vous? c'est la mu_sique
Et plus d'a_lar _ mes
Si dé_jà la musique est avec
T. P. S.
vous? c'est la mu_sique
Vi_ve l'armé_e!
Vi_ve l'armé_e!
Vi_ve l'armé_e!
R.
nous.
FRIDOLIN.
Aux ar _ mes!
A_mis me reconnaissez-vous?
T. P. S.
Fridо_
Aux ar _ mes!
Aux ar _ mes!
Aux ar _ mes!
(Orchestre)
(Théâtre)

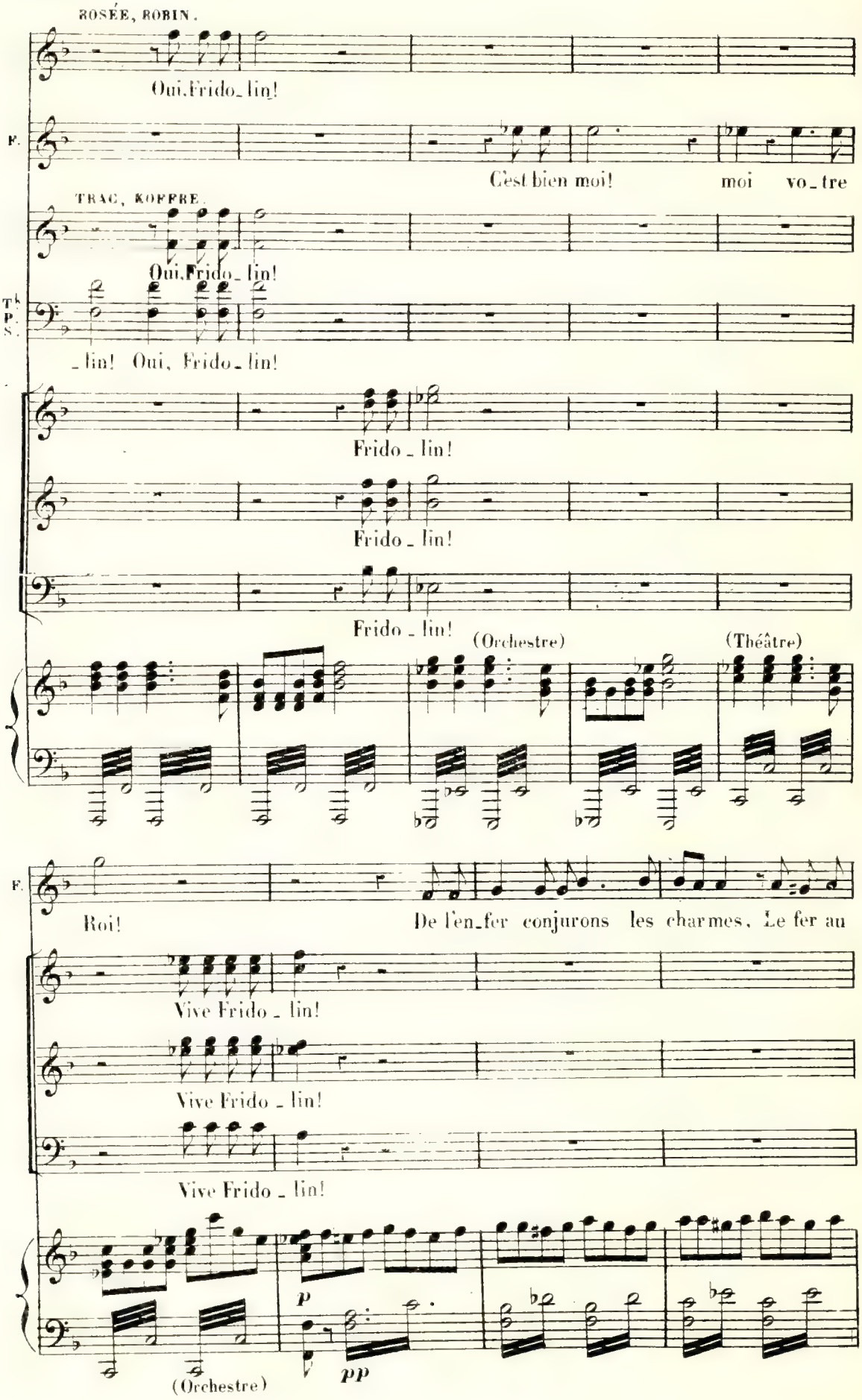
ROSÉE, ROBIN.
Oui, Frido_lin!
F.
C'est bien moi! moi vo_tre
TRAC, KOFFRE.
Oui, Frido_lin!
T.
P.
S.
_lin! Oui, Frido_lin!
Frido_lin!
Frido_lin!
Frido_lin!
(Orchestre)
(Théâtre)
F.
Roi!
De l'en_fer conjurons les charmes, Le fer au
Vive Frido_lin!
Vive Frido_lin!
Vive Frido_lin!
p
pp
(Orchestre)

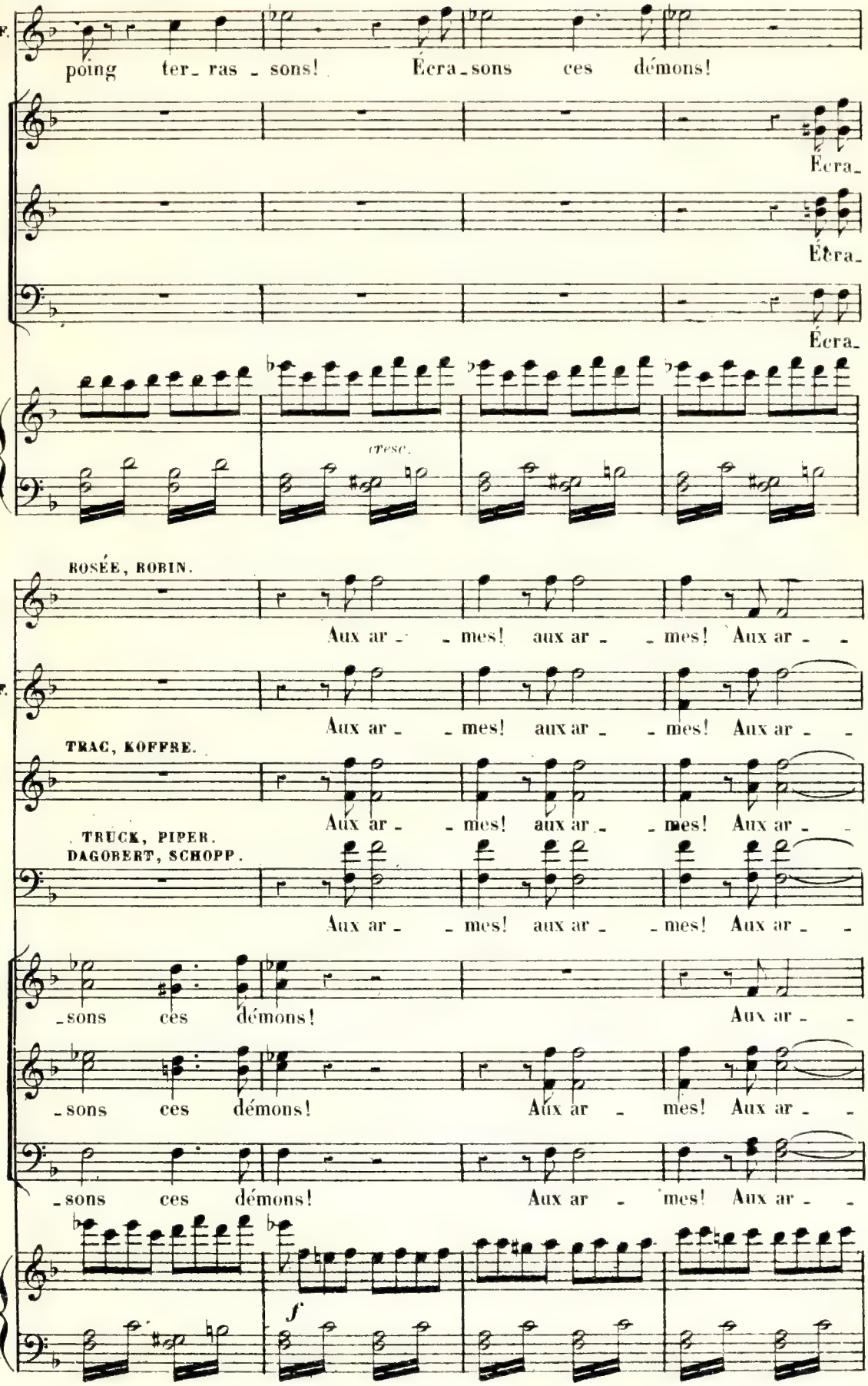
F.
poing ter_ras _ sons! Écra_sons ces démons!
Écra_
Écra_
Écra_
(resc.
ROSÉE, ROBIN.
Aux ar_ _ mes! aux ar_ _ mes! Aux ar_ _
F.
Aux ar_ _ mes! aux ar_ _ mes! Aux ar_ _
TRAC, KOFFRE.
Aux ar_ _ mes! aux ar_ _ mes! Aux ar_ _
TRUCK, PIPER.
DAGOBERT, SCHOPP.
Aux ar_ _ mes! aux ar_ _ mes! Aux ar_ _
sons ces démons! Aux ar _
sons ces démons! Aux ar mes! Aux ar_ _
sons ces démons! Aux ar mes! Aux ar_ _
f

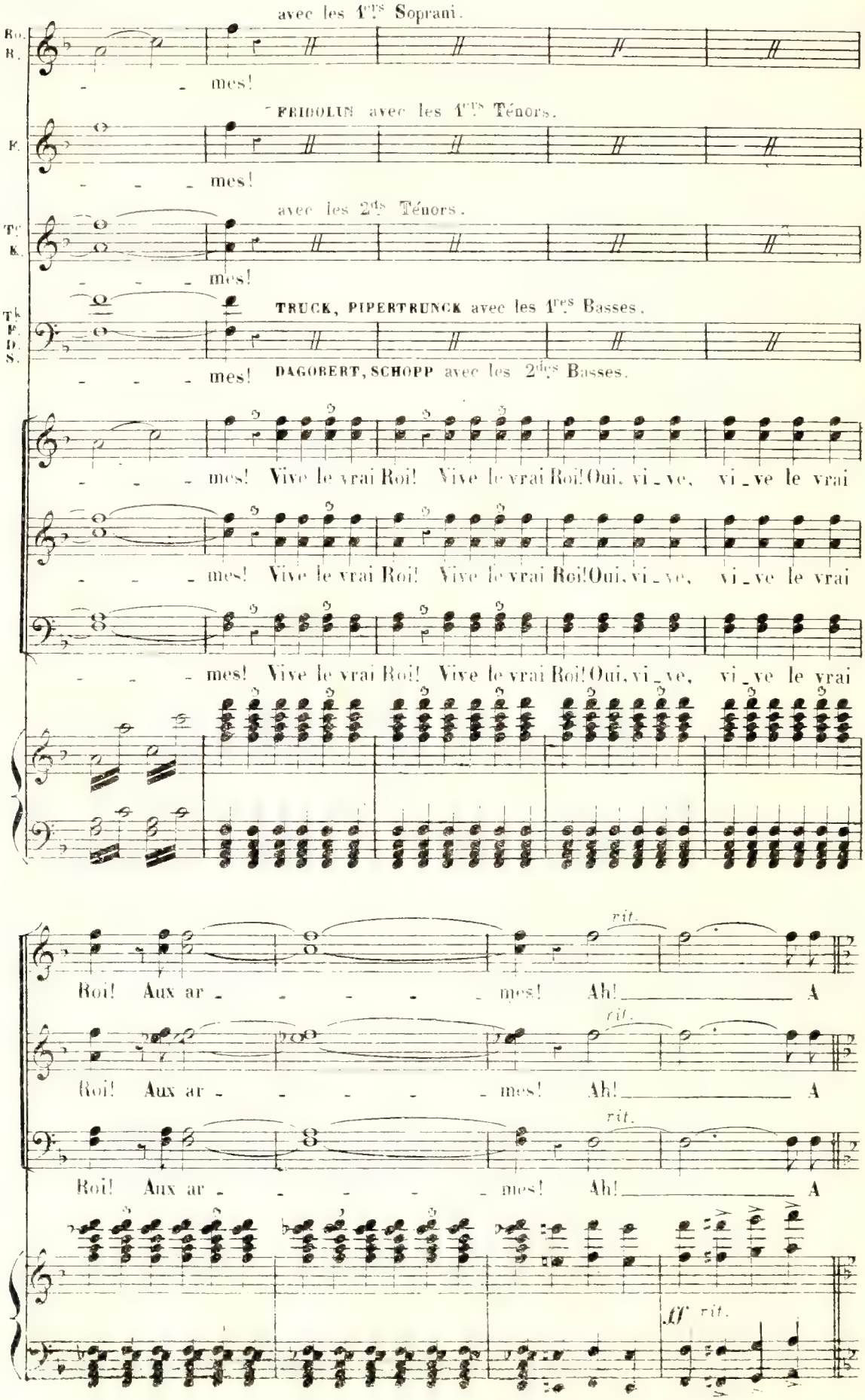
avec les 1ers Soprani.
Ro. R.
mes!
FRIBOLIN avec les 1ers Ténors.
F.
mes!
avec les 2des Ténors.
Tc K.
mes!
TRUCK, PIPERTRUNCK avec les 1res Basses.
Tb F. D. S.
mes! DAGOBERT, SCHOPP avec les 2des Basses.
mes! Vive le vrai Roi! Vive le vrai Roi! Oui, vi_ve, vi_ve le vrai
mes! Vive le vrai Roi! Vive le vrai Roi! Oui, vi_ve, vi_ve le vrai
mes! Vive le vrai Roi! Vive le vrai Roi! Oui, vi_ve, vi_ve le vrai
rit.
Roi! Aux ar_ _ _ _ _ mes! Ah! A
rit.
Roi! Aux ar_ _ _ _ _ mes! Ah! A
rit.
Roi! Aux ar_ _ _ _ _ mes! Ah! A
ff rit.

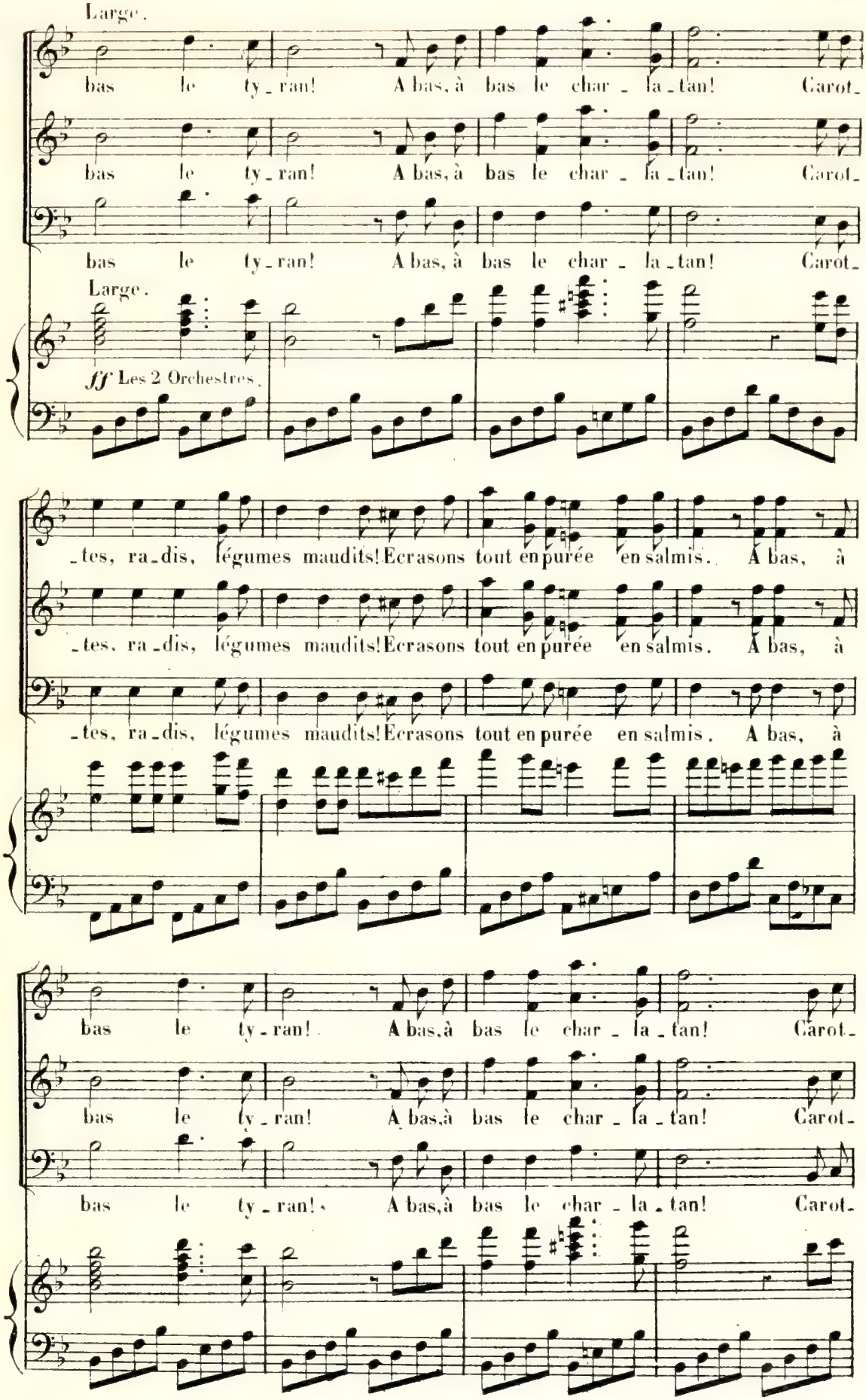
Large.
bas le ty_ran! A bas, à bas le char_la_tan! Carot_
bas le ty_ran! A bas, à bas le char_la_tan! Carot_
bas le ty_ran! A bas, à bas le char_la_tan! Carot_
Large.
ff Les 2 Orchestres.
_tes, ra_dis, légumes maudits! Ecrasons tout en purée en salmis. A bas, à
_tes, ra_dis, légumes maudits! Ecrasons tout en purée en salmis. A bas, à
_tes, ra_dis, légumes maudits! Ecrasons tout en purée en salmis. A bas, à
bas le ty_ran! A bas, à bas le char_la_tan! Carot_
bas le ty_ran! A bas, à bas le char_la_tan! Carot_
bas le ty_ran! A bas, à bas le char_la_tan! Carot_

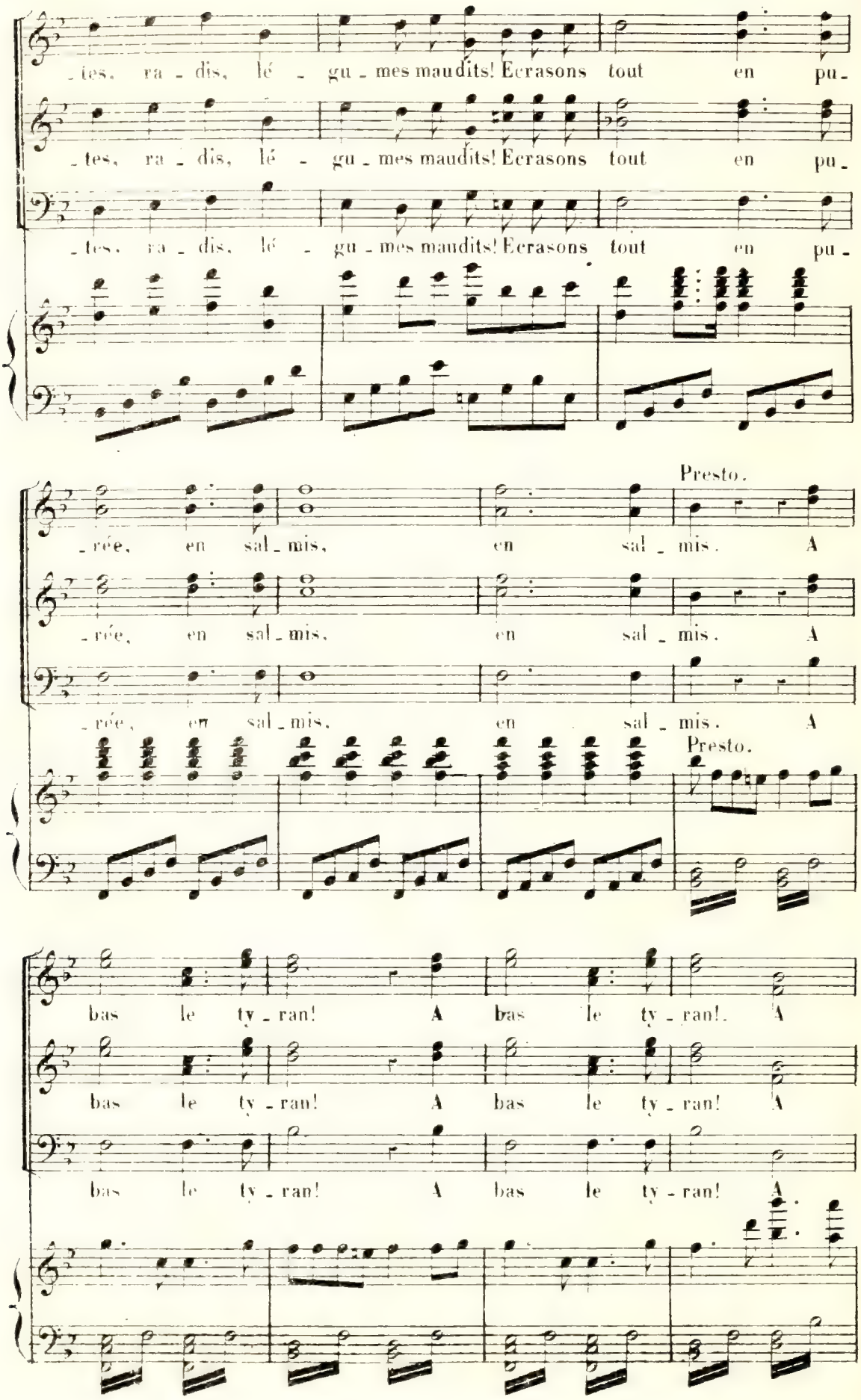
-tes, ra - dis, lé - gu - mes maudits! Ecrasons tout en pu-
-tes, ra - dis, lé - gu - mes maudits! Ecrasons tout en pu-
-tes, ra - dis, lé - gu - mes maudits! Ecrasons tout en pu-
-rée, en sal - mis, en sal - mis. A
Presto.
-rée, en sal - mis, en sal - mis. A
-rée, en sal - mis, en sal - mis. A
Presto.
bas le ty - ran! A bas le ty - ran! A
bas le ty - ran! A bas le ty - ran! A
bas le ty - ran! A bas le ty - ran! A

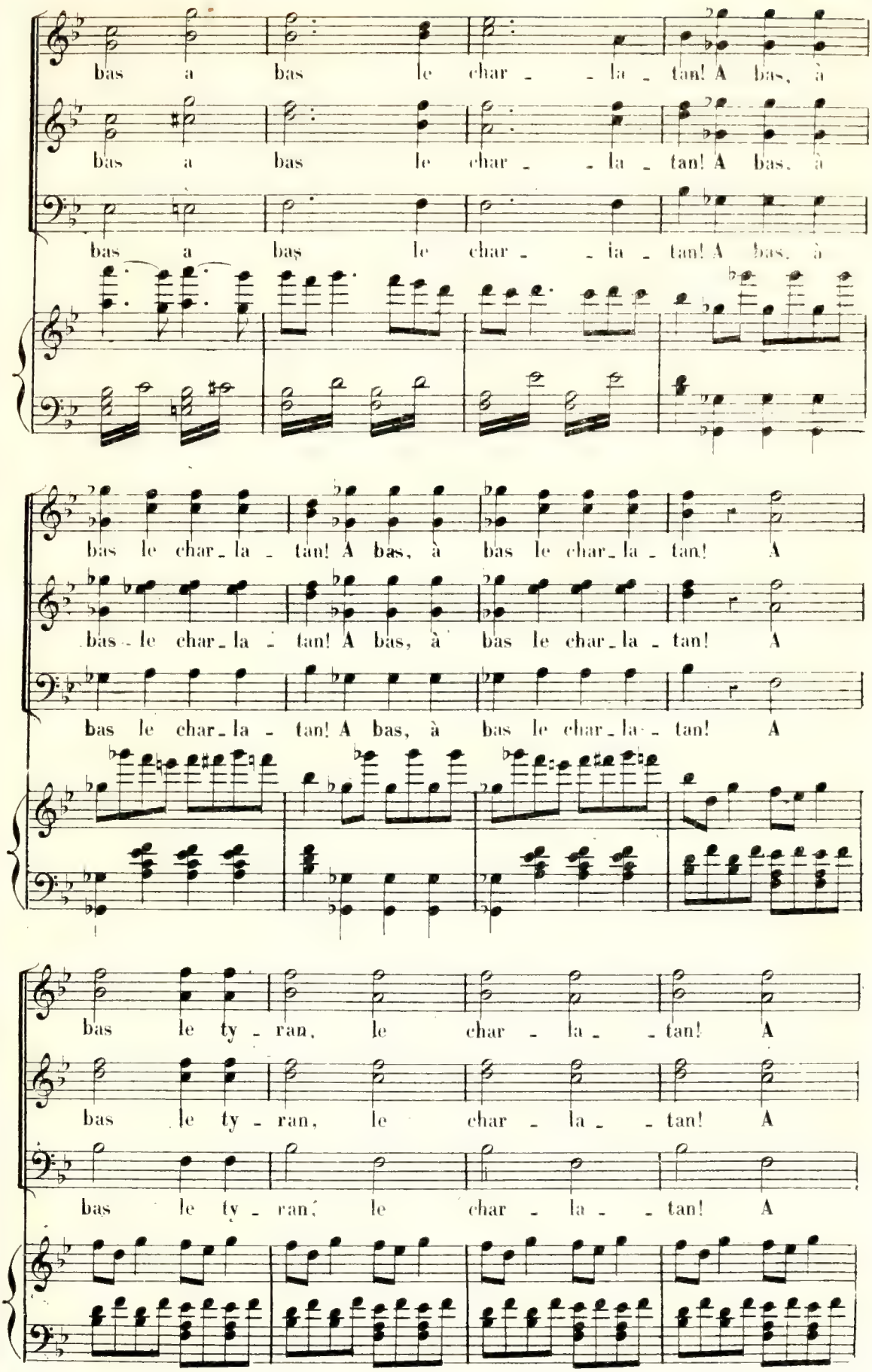
bas a bas le char - - la - tan! A bas, à
bas a bas le char - - la - tan! A bas, à
bas a bas le char - - la - tan! A bas, à
bas le char - la - tan! A bas, à bas le char - la - tan! A
bas le char - la - tan! A bas, à bas le char - la - tan! A
bas le char - la - tan! A bas, à bas le char - la - tan! A
bas le ty - ran, le char - la - tan! A
bas le ty - ran, le char - la - tan! A
bas le ty - ran, le char - la - tan! A

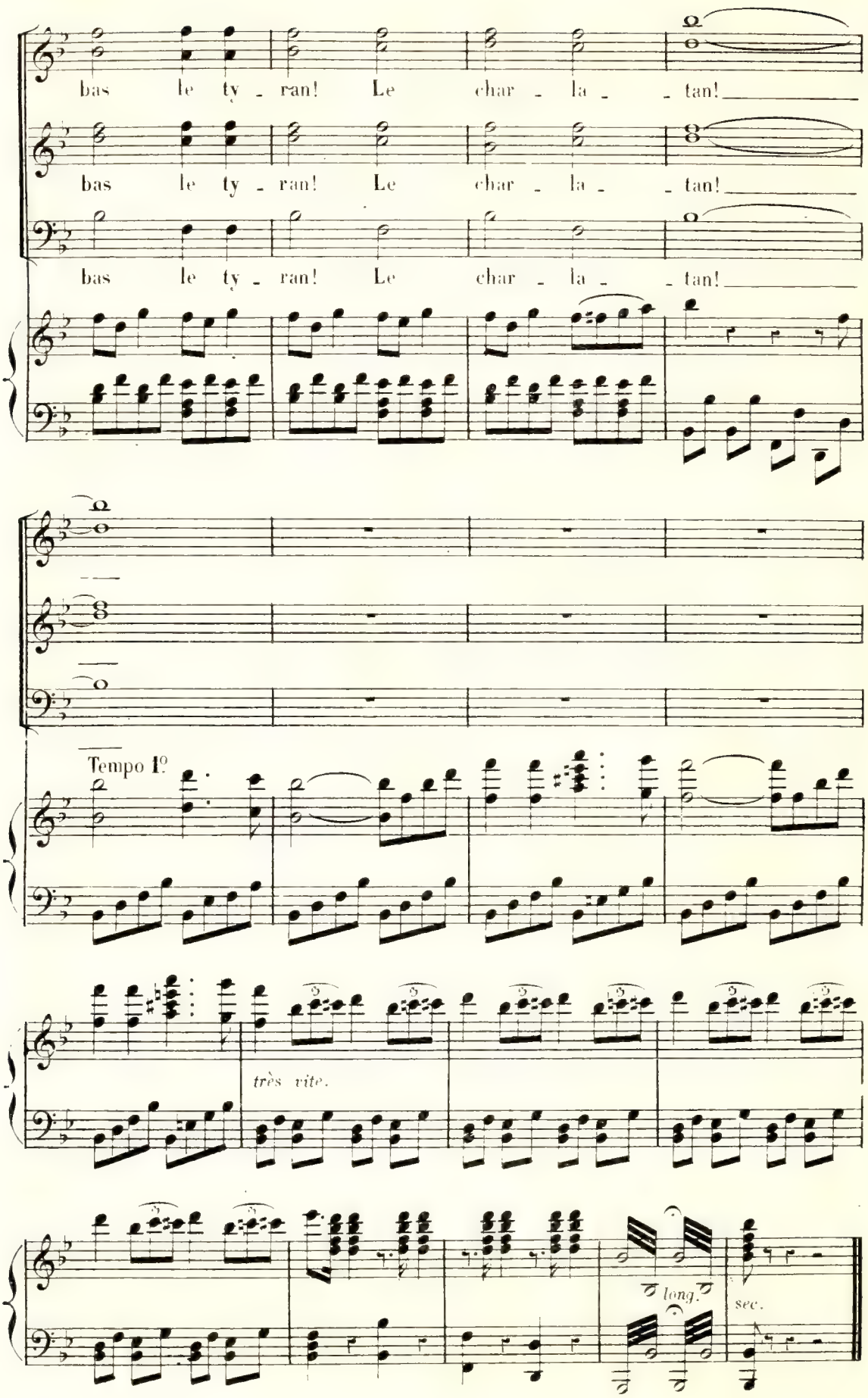
bas le ty - ran! Le char - la - - tan!
bas le ty - ran! Le char - la - - tan!
bas le ty - ran! Le char - la - - tan!
Tempo I°
très vite.
long.
sec.

FINALE.

N° 31. Allegretto.

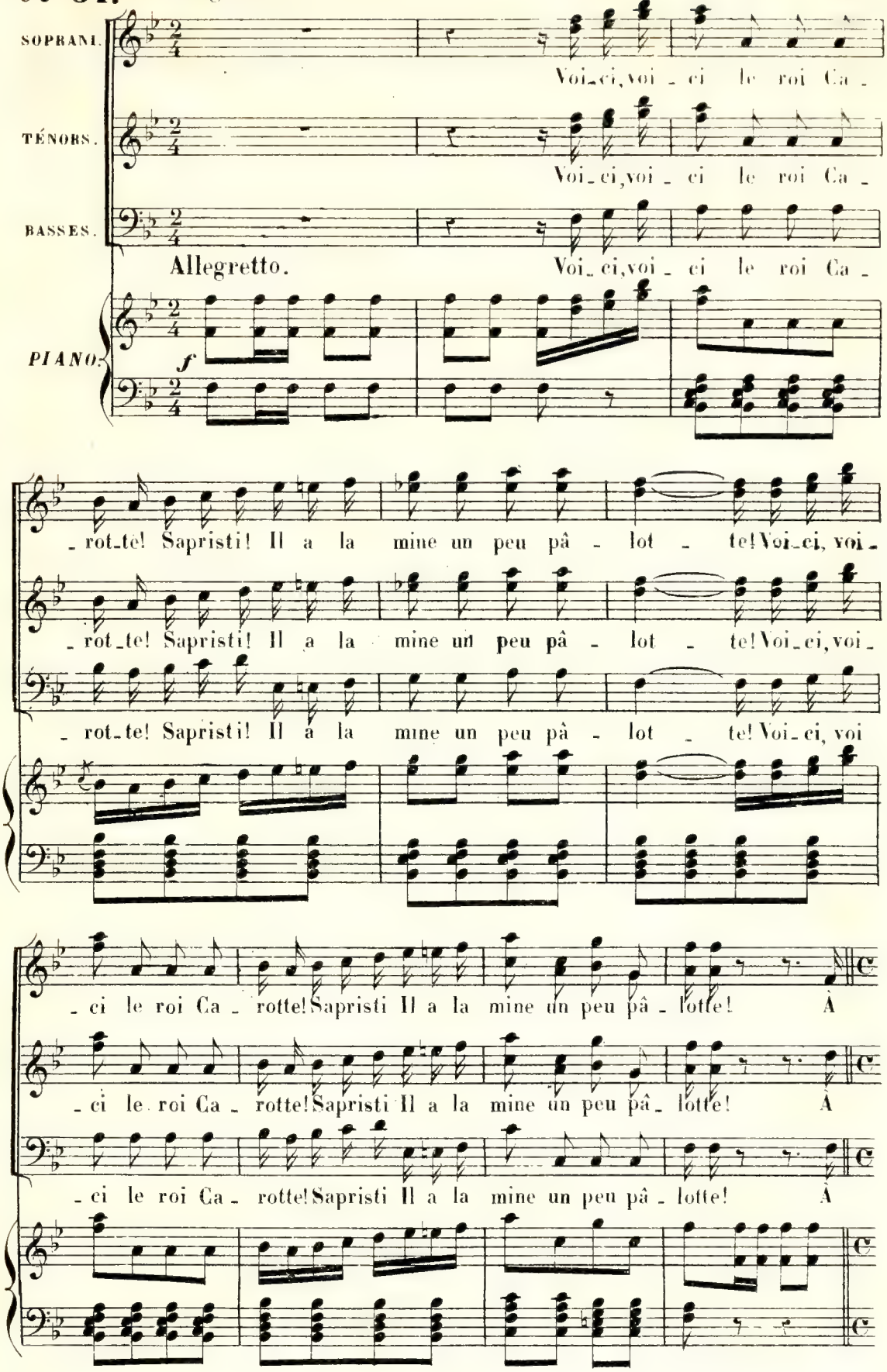

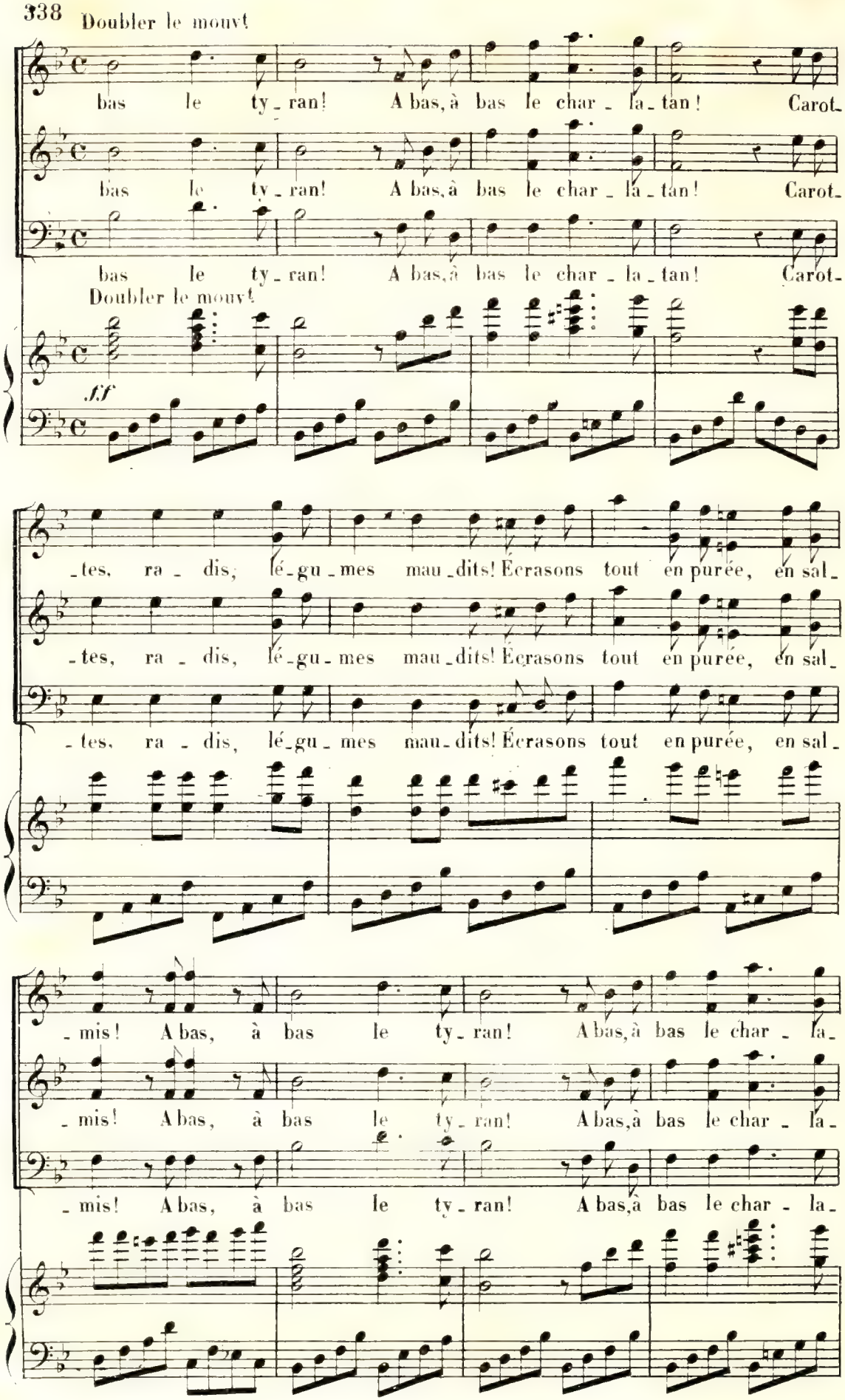
Doubler le mouvt
bas le ty_ran! A bas, à bas le char_la_tan! Carot_
bas le ty_ran! A bas, à bas le char_la_tan! Carot_
bas le ty_ran! A bas, à bas le char_la_tan! Carot_
Doubler le mouvt
ff
_tes, ra_dis, lé_gu_mes mau_dits! Écrasons tout en purée, en sal_
_tes, ra_dis, lé_gu_mes mau_dits! Écrasons tout en purée, en sal_
_tes, ra_dis, lé_gu_mes mau_dits! Écrasons tout en purée, en sal_
_mis! A bas, à bas le ty_ran! A bas, à bas le char_la_
_mis! A bas, à bas le ty_ran! A bas, à bas le char_la_
_mis! A bas, à bas le ty_ran! A bas, à bas le char_la_

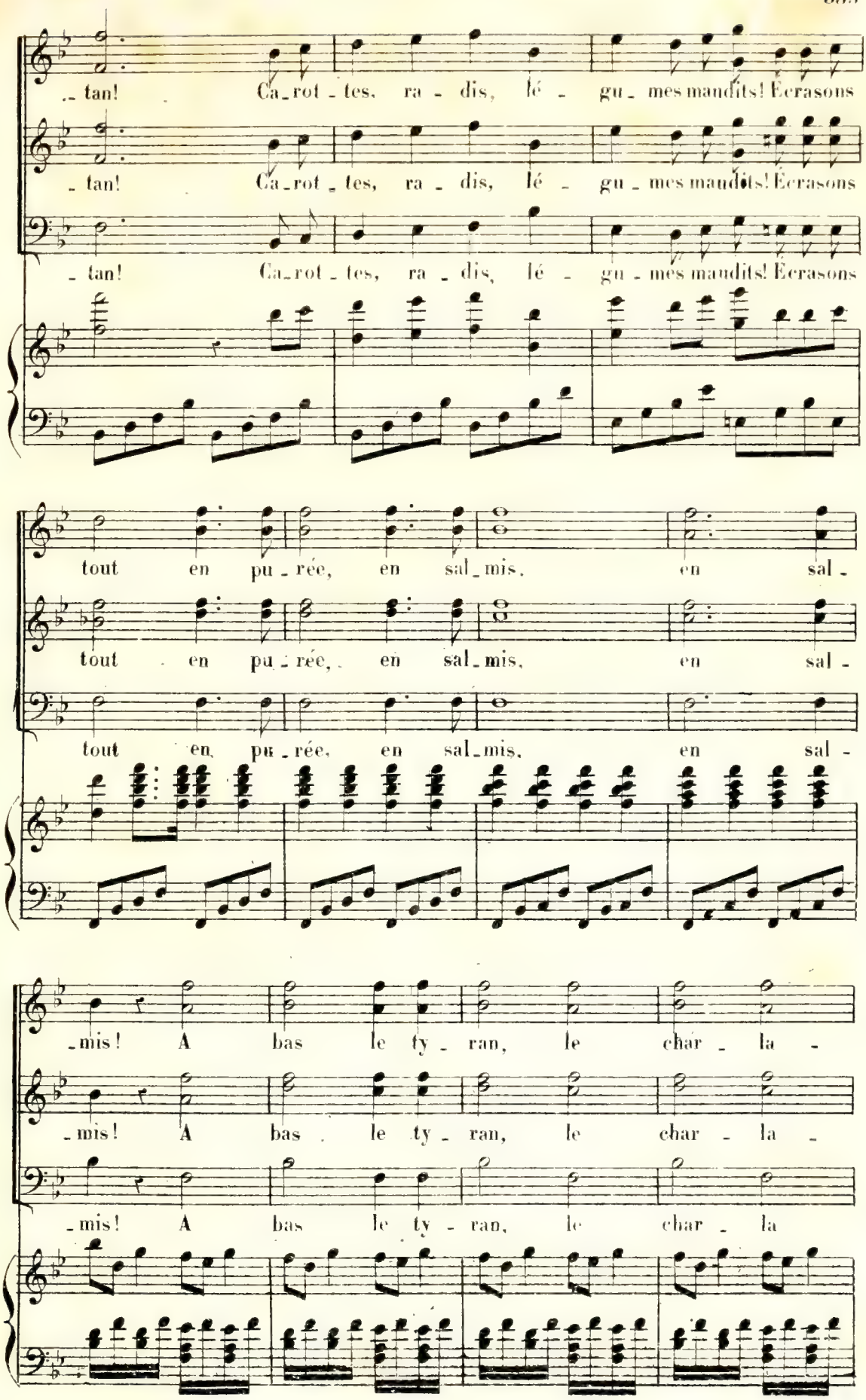
_ tan! Ca_rot_tes, ra_dis, lé_gu_mes maudits! Écrasons
_ tan! Ca_rot_tes, ra_dis, lé_gu_mes maudits! Écrasons
_ tan! Ca_rot_tes, ra_dis, lé_gu_mes maudits! Écrasons
tout en pu_rée, en sal_mis, en sal_
tout en pu_rée, en sal_mis, en sal_
tout en pu_rée, en sal_mis, en sal_
_mis! A bas le ty_ran, le char_la_
_mis! A bas le ty_ran, le char_la_
_mis! A bas le ty_ran, le char_la

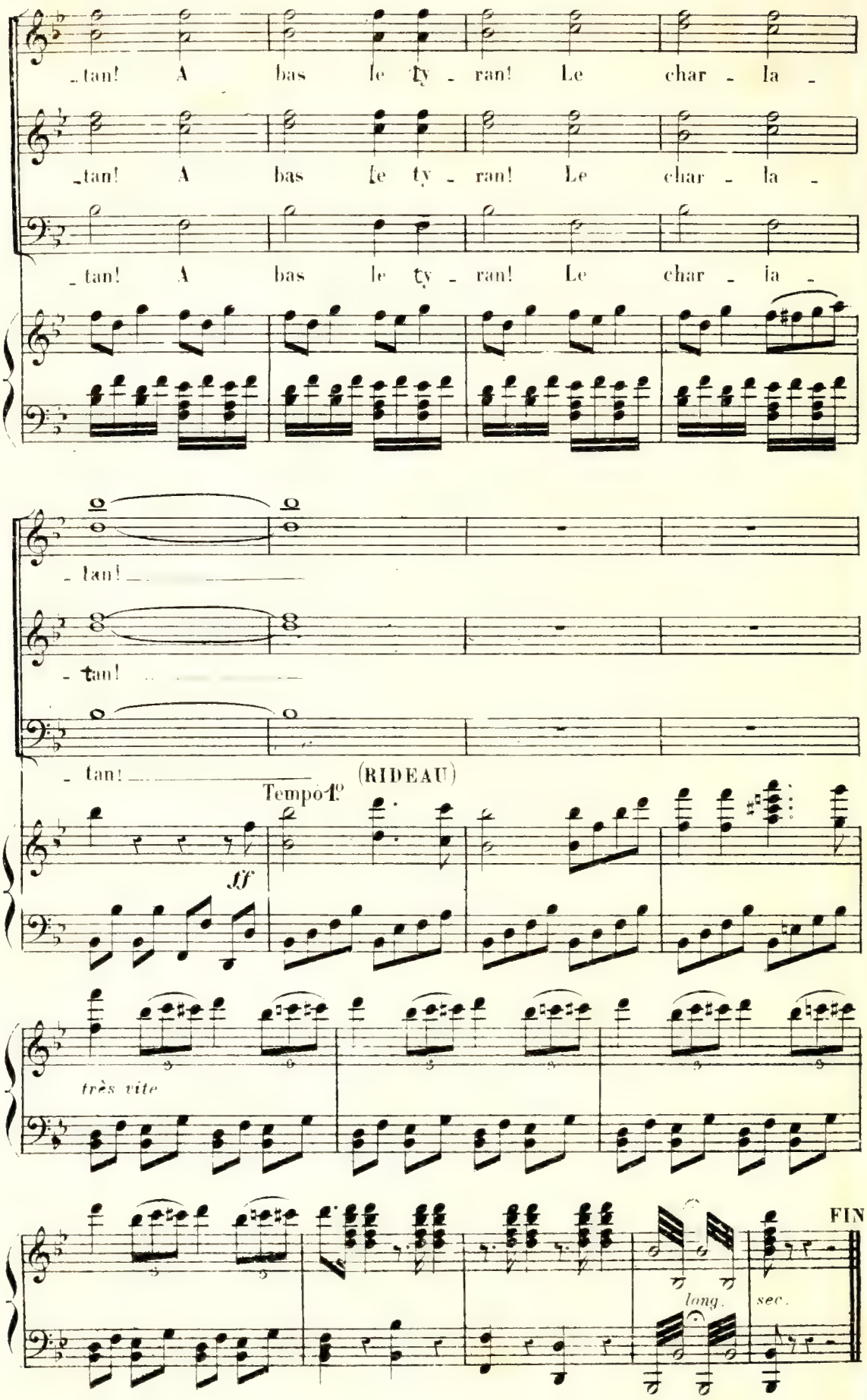
_tan! A bas le ty_ran! Le char_la_
_tan! A bas le ty_ran! Le char_la_
_tan! A bas le ty_ran! Le char_la_
_tan!
_tan!
_tan!
Tempo 1.o
(RIDEAU)
ff
très vite
long.
sec.
FIN